

NPO 法人峰上交通「峰タク」の実証運行開始について

NPO 法人峰上交通「峰タク」は、令和4年11月21日（月）に関東運輸局より自家用有償旅客運送（交通空白地）の登録を受け、12月13日（火）から実証運行を開始しましたので、報告します。

実証運行を通じ、地域の移動ニーズ把握、課題の整理をしながら、本格運行を目指します。



↑ 令和4年12月9日（金）「峰タク」出発式



↑ フリード（左から2番目）及び持込車両3台

NPO 法人峰上交通による 自家用有償旅客運送の実証運行が開始されます

市では、交通が不便な地域において、地域住民が実施する移動手段の確保に関する調査研究の支援及び運行に関する費用の一部補助など、人的、財政的な支援を実施しています。

この度、峰上地区の住民によって組織された NPO 法人「峰上交通」が「自家用有償旅客運送（交通空白地有償旅客運送）」（愛称：峰タク）の実証運行を令和4年12月13日から開始します。

記

- 1 実施主体 NPO 法人峰上交通
- 2 運行の区域 富津市南部（峰上地区及び湊地区周辺）
- 3 利用対象者 会員登録をした峰上地区在住者及びその親族等
- 4 運賃(片道) 峰上地区内 500 円、湊地区周辺まで 700 円
(複数人が乗車した場合は 1 人 200 円の割引きを適用)
- 5 運行日 週 2 日（平日の火曜日及び金曜日）
- 6 実証期間 令和4年12月13日（火）から令和7年11月末まで（最大3年間）

なお、実証運行開始にあたり、以下のとおり出発式が行われます。

- 1 日 時 令和4年12月9日（金）午前10時から
- 2 場 所 旧天羽東中学校（富津市上後 395 番地）
- 3 出席者 NPO 法人峰上交通、市長、市議会議員ほか

問い合わせ先
富津市総務部企画課
TEL : 0439-80-1229

(参考) 自家用有償旅客運送 (交通空白地有償運送) について

自家用有償旅客運送とは、バス・タクシー事業が成り立たない場合であって、地域における輸送手段の確保が必要な場合に、必要な安全上の措置をとった上で、市町村やNPO法人等が国土交通大臣の登録を受けて、自家用車を用いて提供する輸送サービスです。

登録にあたっては、事前に市民、交通事業者、行政等から構成される地域公共交通会議で協議を調える必要があり、令和4年10月3日に開催された同会議において承認を得て、令和4年10月28日付けで自家用有償旅客運送の登録申請を行いました。

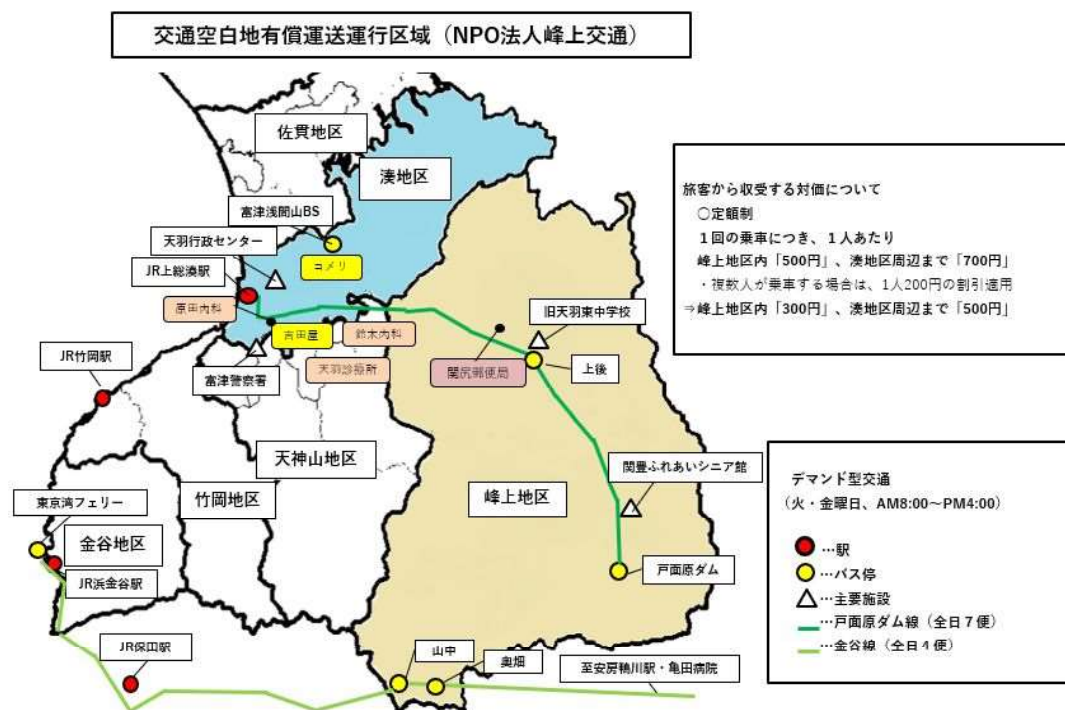

●利用のイメージ

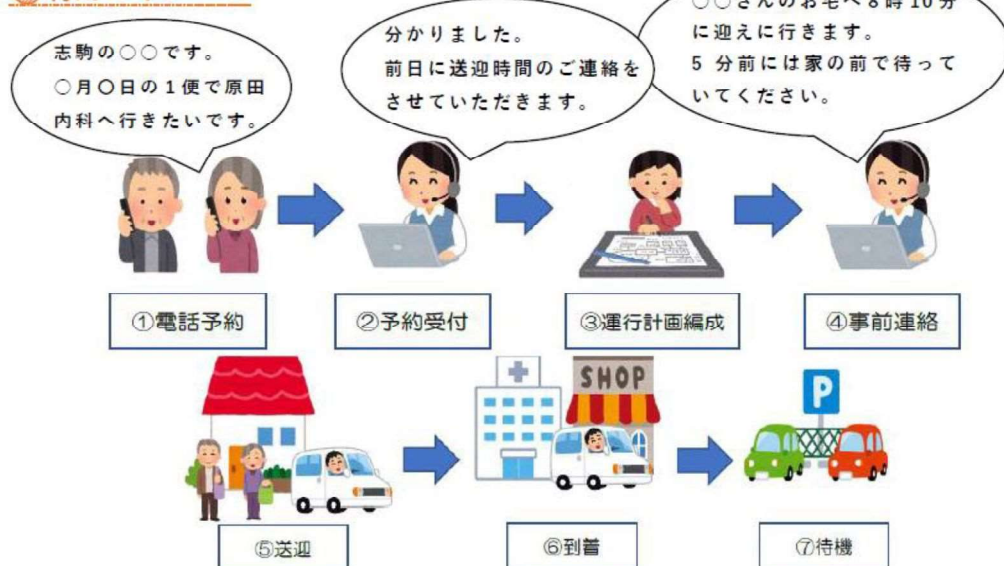

峰上交通ニュース【保存版】

発行者：NPO 法人峰上交通

連絡先：080-2152-7533

・富津市企画課（80-1229）

令和4年12月から、NPO 法人峰上交通が運行する『峰タク』の実証運行を開始します。今回の峰上交通ニュースでは、『峰タク』のサービス内容や利用方法等についてご紹介します。ご利用の際は、事前登録が必要です。

～峰上地区交通空白地有償運送『峰タク』～

●運行サービス内容について

運行区域 富津市南部（峰上・湊地区）

対象者 会員登録をした峰上地区在住者及びその親族等
※ご自身で乗降できる方に限ります。

年会費 1世帯あたり 1,000 円

運行日 週2日（火曜日・金曜日）

※祝日、お盆（8/13～8/15）及び年末年始（12/29～1/3）は運休です。

運行時間帯 8：00～16：00（詳細は裏面をご覧ください。）

運行形態 希望時間に合わせて自宅から目的地までドア・トゥ・ドアで運行する「事前予約制デマンド型」

運賃（片道） 峰上地区内 500 円・湊地区まで 700 円【チケット制※】

※チケット（500 円券×10 枚綴り／300 円券×10 枚綴り／200 円券×10 枚綴り）は、会員登録時に販売します。予約時に申し出た場合に限り、車内で購入可能です。現金での收受も可能ですが、なるべくチケットの購入にご協力ください。

※複数人が乗車した場合は、1 人 200 円の割引が適用されます。

→峰上地区内 300 円・湊地区まで 500 円

●申込先／予約ダイヤル

・NPO 法人峰上交通／TEL：080-2152-7533

●予約方法について

- ・月曜日・木曜日 8：00～12：00
- ・利用日の15日前から予約ができます。
- ・利用日前日の午前中までにお電話ください。

（当日の予約はできません。）

- ・1 回のお電話につき、最大 4 日分の予約が可能です。
- ・他の利用者の迷惑となるため、「キャンセル」は必ず連絡をしてください。

帰りの予約も
忘れずに！！



●運行時間帯（火・金曜日）

- ・「1～6便」の時刻は、おおよその目安です。予約状況によって変動します。
- ・運行区域外への移動は電車・バスなどをご利用ください。

	【峰タク】上り (峰上→湊)	【峰タク】下り (湊→峰上)	【JR】上り (上総湊駅)	【JR】下り (上総湊駅)
1便	8:00	—	08:39 (発)	09:00 (発)
2便	9:30	—	10:24 (発)	10:01 (発)
3便	—	10:00	09:29 着	10:00 着
4便	10:30	—	11:20 (発)	10:58 (発)
5便	—	11:30	11:20 着	10:58 着
6便	—	12:30	12:23 着	11:55 着

午後は、予約に応じて運行します。16:00 降車完了。

●利用のイメージ

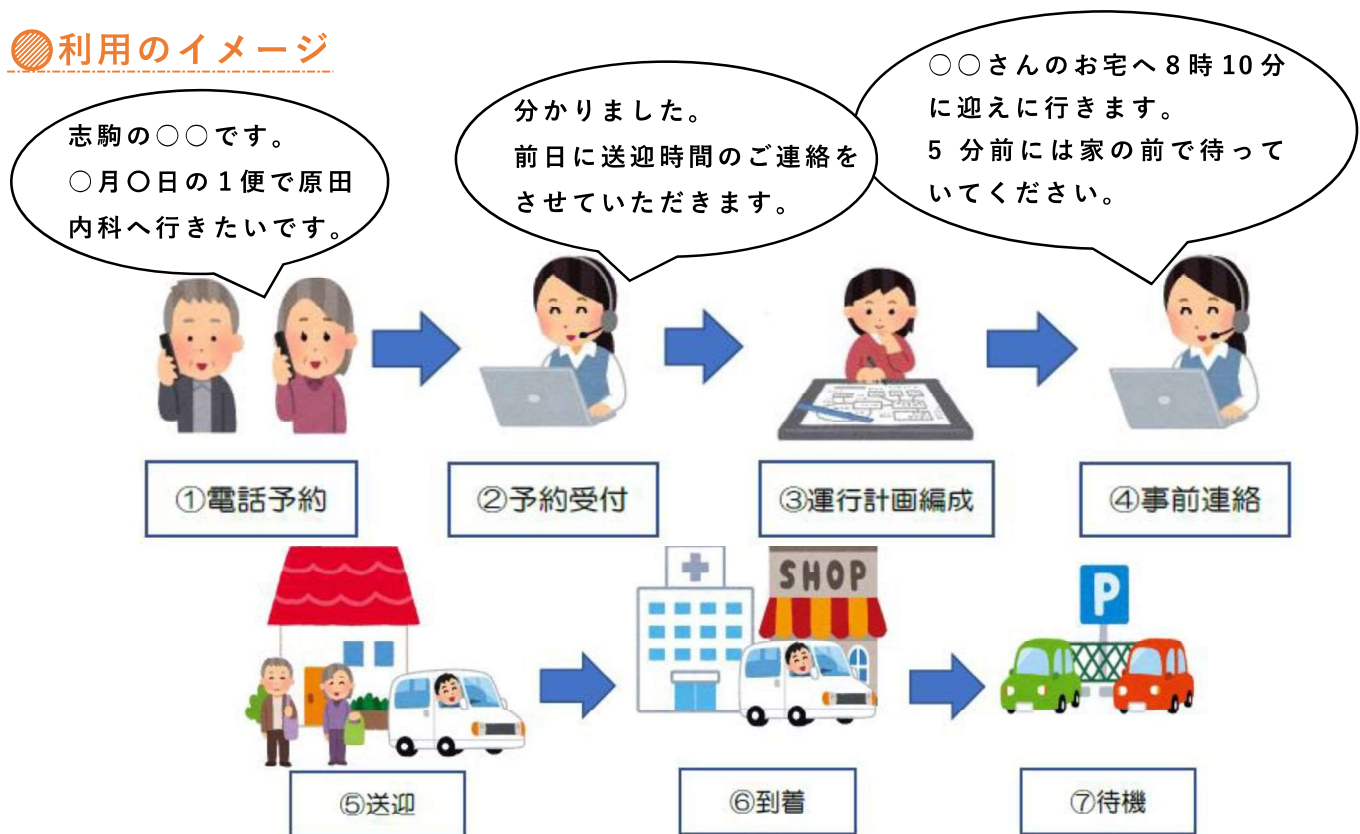

～ご家族の送迎を行っている方へ～

『峰タク』は、安心してご利用いただくため、登録前に無料乗車体験を実施します。(付き添い可) この機会にぜひ、体験してみませんか？利用の際は、本チラシをご提示ください。

～NPO 法人峰上交通『峰タク』無料乗車体験～

【利用方法】

- ・乗車時に「利用日・氏名」をご記入の上、本チラシを運転手へ見せてください。

利用日：令和 年 月 日

氏名： _____

【注意事項】

- ・利用前に必ず予約をしてください。
- ・無料乗車体験は、1世帯あたり一度限りです。(付き添い1人まで) 有効期限：令和6年3月31日