

(10月1日現在)	(前月比)
世帯 16,795	(-6)
人口 52,882	(-28)
男 26,062	(-16)
女 26,820	(-12)

編集発行/富津市役所秘書課
〒293-8506 ☎0439・80・1225
千葉県富津市下飯野2443番地

火をつけた、あなたの責任 最後まで

「秋の全国火災予防運動」

「火をつけた、あなたの責任 最後まで」を統一防火標語として、11月9日から15日まで火災予防運動が行われます。

期間中は旅館・ホテルや店舗など多くの人が集まる場所の立入検査を行うほか、体の不自由な人や高齢者世帯を訪問し火災予防を呼びかけます。

消防本部 ☎65・0119



▲火災予防を訴える明澄幼稚園 幼年消防クラブの皆さん

わが家の火の用心

家庭の火災は毎日どこかで発生していて、統計上では約26分に1件の割合です。火災の原因は、てんぷら油の加熱、寝たばこ、ストーブ、たき火、子どもの火遊び、電熱器具の加熱などがあり、常に上位にあるのは「放火」「放火の疑い」です。

家から火事を出さないポイント

- ・天ぷらなどの料理のときは火から離れない。米釜、電鍋などで離れるときは火を止めてから
- ・こんろの上やまわりに食用油や燃えやすいものを置かない
- ・こんろは壁から20センチ以上離して置く。また、壁は不燃材でカバーし、着火は必ず目で確かめる
- ・着火の前には必ず、水位を目で確かめる(からだき防止)
- ・着火は必ず目で確認し、換気も十分に
- ・ストーブ
- ・火をつけたままの給油や移動は厳禁
- ・近くに洗濯物を干さない
- ・カーテン、ふすま、障子などから離し、人の動きの邪魔にならない位置に置く
- ・耐震自動消火装置の作動を常にセッティングしておく(ときどき作動を確認する)
- ・寝床のそばに置かない。また、睡眠中は消す
- ・たばこ
- ・寝たばこはしない
- ・吸いかけのまま放置しない
- ・歩行喫煙はしない
- ・たき火
- ・消したつもりでも火が再燃し、風にあおられて飛び火となつて火災へ(たき火のあとには水をかけて消火の確認を)
- ・子どもの火遊びを許さない
- ・マッチ、ライター、着火器



放火を防ぐ
・燃えやすいものを家のまわりに放置しない
・照明を設置して、できるだけ暗かりを少なくする
・物置小屋や空き家などには必ず施錠し、出入りを防ぐ

もしも火が出たら

多くの高齢者や子どもが火災の犠牲になっていきます。火災による被害を大きくくしないために次の行動をとりましょう。

すばやく知らせる
・「火事だーっ」と大声で家族や近所に知らせ、119番通報する
すばやく消火
・消火器や水で消す。また、ぬれシーツや毛布などを利用して迅速に対応する
一度避難したら引き返さない
・火災は時間とともに燃え広がりがちも多く、避難も困難になります。いったん避難したら絶対に引き返さないでください

第6回

富津市産業まつり

—地域交流フリーマーケット同時開催—

日時 11/12(日) 午前10時～午後3時

場所 富津公民館 (荒天の場合は館内催しのみ)

催し物

- 農産物品評会
- 鮮魚、花などの無料配布
- 野菜、精米、花、魚介類、衣料品の展示・即売
- 天羽産コンヒカリのすくいどり
- ガス・電気などの消費生活コーナー
- 和太鼓ショー・保育園児によるわくわく太鼓と鼓笛隊
- 君津地域果樹共進会



富津公民館 ☎80・1282 ▲農産物品評会
※駐車場は総合社会体育館わきの駐車場をご利用ください。

バス時刻表 会場までの送迎	行き	9:30	9:50	10:05	10:20
		12:30	12:50	13:05	13:20
		上総湊駅 = 佐貫町駅 = 大貫駅 = 会場 (君島側)			
帰り		12:30	12:05	11:55	11:40
		15:50	15:30	15:15	15:00

市職員の給与等の公表

市職員の給与は、「一般職の給与等に関する条例」などの条例・規則によって支給されています。その概要をお知らせします。

問総務課 ☎80・1210

1. 人件費の状況(普通会計)

年度	住民基本台帳人口 (平成12年3月31日現在)	歳出額 (A)	実質収支	人件費 (B)	人件費比率 (B/A)
平成11年度	人	千円	千円	千円	%
決算	54,380	16,437,345	567,715	5,470,331	33.3

注 人件費Bには特別職に支給される給料、報酬を含みます。

2. 職員給与費の状況(普通会計)

年度	職員数 (A)	給与				1人当たり給与 (B/A)
		給料	通勤手当	期末手当	計(B)	
平成12年度	人	千円	千円	千円	千円	千円
当初予算	598	2,542,037	296,176	1,112,161	3,950,374	6,606

注 職員手当には退職手当は含まれません。

3. 職員の平均給料月額、平均給与月額と平均年齢(平成12年4月1日現在)

区分	一般行政職			技能労務職		
	平均給料月額	平均給与月額	平均年齢	平均給料月額	平均給与月額	平均年齢
富津市	380,100円	420,366円	45歳4カ月	286,200円	314,816円	50歳11カ月
国	326,106円	—	39歳9カ月	289,315円	—	47歳9カ月

注 給与月額は、月々支給される給料と職員手当(期末・通勤手当・職員手当を除く全ての手当)の合計をいいます。

4. 職員の初任給(平成12年4月1日現在)

区分	富津市				国	
	初任給	採用2年経過後の給料月額	初任給	採用2年経過後の給料月額	初任給	採用2年経過後の給料月額
一般行政職	大学卒	188,900円	203,800円	184,200円	203,800円	
	高校卒	151,800円	163,800円	141,900円	151,800円	

5. 職員の学歴別、経歴年数別平均給料月額(平成12年4月1日現在)

区分	経歴年数10年			経歴年数15年			経歴年数20年		
	大学卒	高校卒	高校卒	大学卒	高校卒	高校卒	大学卒	高校卒	高校卒
一般行政職	278,300円	227,600円	219,500円	323,200円	287,600円	257,100円	384,200円	344,200円	288,300円

注 経歴年数とは、学校卒業後すぐに市に採用され、引き続き勤務している場合には採用後の年数をいい、採用前に職歴などのある場合にはその期間を換算し、採用後の年数に加算した年数をいいます。

6. 一般行政職の級別職員数の状況(平成12年4月1日現在)

区分	1級	2級	3級	4級	5級	6級	7級	8級	合計
標準的な職務内容	主事補	主事	主任主事	係長	課長補佐	課長	次長	部長	
職員数	6人	24人	104人	97人	34人	28人	13人	11人	317人
構成比	1.9%	7.6%	32.8%	30.6%	10.7%	8.8%	4.1%	3.5%	100.0%
参 1年経過後比	1.6%	12.1%	36.9%	27.8%	7.8%	7.6%	3.2%	3.0%	100.0%
考 5年経過後比	1.3%	17.5%	41.6%	22.1%	5.4%	7.1%	2.5%	2.5%	100.0%

注 1 職員数は、富津市の給与条例に基づく給料表の級区分によるものであり、標準的な職務内容はそれぞれの級の代表的な職名です。

2 一般行政職とは、税務職員、保健師、栄養士、保育士、消防職員、水道部職員、教育公務員と技能労務職以外の職員をいいます。

7. 特別職の報酬等の状況

区分	給料、報酬の月額	期末手当 (平成11年度支給割合)
市長	850,000円	
助役	740,000円	
収入役	680,000円	6月期 2.2月分
教育長	660,000円	12月期 2.25月分
水道事業管理者	650,000円	3月期 0.50月分
議長	530,000円	計 4.95月分
副議長	470,000円	
議員	450,000円	

8. 職員手当の状況(平成12年4月1日現在)

区分	富津市	国
扶養手当	配偶者 16,000円 配偶者以外の扶養親族 2人まで 1人 5,500円(内扶養親族でない配偶者を含む1人目 6,500円) 3人目から 1人 2,000円 16歳から22歳までの子 1人 5,000円加算	2人まで 1人 5,500円(内扶養親族でない配偶者を有する場合は1人目 6,500円) 3人目から 1人 2,000円 16歳から22歳までの子 1人 5,000円加算
住居手当	借家の場合(家賃12,000円を超える場合に限り) 家賃の額に応じて27,000円を限度に支給 持家の場合 4,300円	家賃の額に応じて27,000円を限度に支給 1,000円(新築・購入後5年間は2,500円) 定期代45,000円までは全額支給、それを超える場合は45,000円に達する割合半額を加算した額を支給(5,000円を限度)
通勤手当	電車・バスを利用する場合 全額支給 乗用車等を利用する場合 通勤距離に応じて2,000円から28,100円を支給	通勤距離に応じて2,000円から20,900円を支給
期末手当	平支成給11割相当額(支給期) 6月期 1.45月分 12月期 1.75月分 3月期 0.55月分 計 3.75月分	(期末手当) 0.6月分 (勤続手当) 1.45月分 (勤続手当) 0.6月分 (勤続手当) 0.55月分 (勤続手当) 1.2月分
退職手当	退職時の(勤続年数) (自己都合) (勤続・定年) (自己都合) (勤続・定年) 支給率(平成12年4月1日適用) 2% 支給対象職員数 627人 国の制度(支給率) — 支給対象職員1人当たり平均支給年額(平成11年度決算) 308,921円 職員全体に占める手当支給職員の割合 40.8% 支給対象職員1人当たり平均支給年額(平成11年度決算) 11,682円 手当の種類(手当数) 14 代表的な手当の名称 支給額の多い手当 夜勤業務手当、不快手当、乳幼児保育業務手当、出勤手当、高所作業手当 多くの職員に支給されている手当 通勤手当、夜間業務手当、出勤手当、夜間業務手当、乳幼児保育業務手当、高所作業手当	10年度(決算) 支給総額 46,885千円 職員1人当たり支給年額 73千円 11年度(決算) 支給総額 41,555千円 職員1人当たり支給年額 66千円

注 退職手当については、千葉県市町村総合事務組合の退職手当条例で支給率が定められています。

9. ラスパイレス指数の状況(平成11年4月1日現在)

区分	富津市	県内全市の平均 (千葉県を総く)	国
一般行政職	98.3	103.6	100.0

注 1 ラスパイレス指数とは、地方公務員と国家公務員の給与水準の比較に用いられているもので、市の職員構成が国の職員構成と同一と仮定して、学歴別、経歴年数別に平均給料月額を比較し、国家公務員の給与を100とした場合の市の給与水準を指数で示したものです。
2 一般行政職については、「一般行政職の級別職員数の状況」の注2を指します。

10. 部門別職員数の状況と主な増減理由(各年4月1日現在)

市財政の健全化、簡素で効率的な行政体制の整備のため、定員の適正化に向けて事務の統廃合縮小、民間委託、退職不補充などにより職員数の抑制に努めています。この結果、合計職員数は平成元年4月の721人をピークとして、平成12年4月現在では628人と年々96人約13%の削減となっています。

区分	職員数(人)	対前年増減率(%)			主な増減理由
		平成11年	平成12年	平成12年	
一般行政部門	議会	7	7	0	
	総務企画	128	105	106	1 窓口業務内容充実による増員
	税務	37	36	39	3 税関係業務量増による増員
	民生	98	95	96	1 介護保険関係組織変更に伴う増員
	衛生	62	54	52	-2 退職者不補充
	農林水産	41	29	27	-2 農政関係係業務量減に伴う減員
	商工	5	8	8	0
	土木	77	69	64	-5 退職者不補充、派遣職員事務従事減員
小計	455	403	399	-4	
特別行政部門	教育	103	75	76	1 社会教育、社会体育関係業務量増による増員
	消防	112	113	113	0
小計	215	188	189	1	
普通会計	計	670	591	588	-3
公営企業等会計部門	水道	41	28	29	1 管理業務量増による増員
	その他	13	11	11	0
	小計	54	39	40	1
合計	724	630	628	-2	

注 職員数は、一般職に属する職員であり、地方公務員の身分を保有する体職者、派遣職員などを含み、臨時・非常勤職員を除いています。

介護保険だより

介護保険の更新申請が始まっています!

要介護認定についての有効期限は、9月末から翌年3月末までに平準化して決定されており、早い人ですすでに更新申請が始まっております。更新申請は、有効期限の切れる60日前からですが、市から通知がありますので速やかに更新申請してください。

なお、更新後の有効期限は、原則6カ月ですが、状態の安定している(介護度の変化のない重度の人)人は、12カ月に延長する扱いもしております。介護サービスの利用はどのくらいか!

4月からの保険制度の開始に伴い、現在在宅で421人、施設で227人が介護保険サービスを利用しています。また、認定を受けたけれども介護サービスを利用していない

あなたにかわって金融機関が指定の預(貯)金口座から(納期の最終日に)自動的に引き落としして納付する方法です

一人暮らしや高齢者の世帯の人へ!
介護保険のサービスを受けた人が、よくわからない・あるいはいろいろな理由でなかなか出られないという高齢者の人は、お近くの民生委員に相談するとか、介護保険課に連絡するなどのしてください。

状況によっては家庭訪問をするなどして積極的に対応いたします。
○介護保険課介護係 ☎80・1262
納付は口座引き落としが便利
○口座引き落としについて
○申し込み方法は簡単
あなたの預金(貯)金口座のある金融機関などで取り扱います。銀行など窓口にならなくても「預金口座自動振替依頼書」郵便局の場合は「自動振込利用申込書」に記入し、直接金融機関または郵便局へ申し込みください。

○申し込みに必要なもの
預(貯)金通帳、通帳使用の印かん(納税通知書)
詳しくは、金融機関か市役所徴収対策室にお問い合わせください。
○徴収対策室 ☎80・1246

保険料は口座振替で

今ならプレゼントが当たるキャンペーン実施中!

口座振替を利用すると安心・あなたの口座から保険料が自動的に引き落とされる

ので、納め忘れの心配がなく安心です。
便利・納付のたびに金融機関に行く時間や手間がはぶけて便利です。
手続きは、取扱金融機関にお申し込みください。必要なものは通帳、届出印、国民年金保険料納付通知書です。
チャンス!

いまなら口座振替をご利用の人の中から毎月抽選で、1等賞品(空気清浄器・1人)、2等賞品(折りたたみ自転車・2人)、3等賞品(電子血圧計・7人)をプレゼントしま



年金
問い合わせ
国民年金課 ☎80・1254

福祉

福祉事務所
☎80・12568

生涯大学校 (旧老人大学) の学生募集!

さあ、チャレンジ!!

平成13年度生涯大学校の学生になり大いに学び、大いに人生を充実させて楽しみたい。県内にお住まいの60歳以上の入(昭和16年4月1日以前に生まれた人)が応募できます。
▼定員
一般課程(福祉科・生活科・園芸科・陶芸科)計1、180人 通信課程(福祉生

生涯大学校事務局 ☎043・2666・4705

健康づくりに役立てて! 赤い手帳

「長寿のしるべ」

65歳に達した高齢者の健康づくりに役立ててもらおうと県内の26の施設(例・富津公園温水プールや南房バラゲイなど)が無料、14の施設(マザー牧場やひめはるの里など)が割引引きになる赤い手帳を福祉事務所や支所、連絡所の窓口で出ていただきますので気軽に申し出てください。印鑑などはいりません。

国保

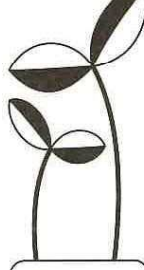

問い合わせ
国民年金課 国保係
☎80・1271

退職者医療制度

長い間会社などに勤め退職した人は、申請することにより退職者医療制度に加入できます。これは70歳からの老人保健制度の適用を受けるまでの間、本人は外来、入院が2割、被扶養者は外来3割、入院2割の自己負担で診療が受けるられる制度です。
対象となる人は、次の①～④に該当する人です。
①国民健康保険に加入している人
②老人保健制度の適用を受けていない人
③厚生年金や各種共済組合の老齢(退職)年金受給者で、これらの加入期間が20年以上もしくは40歳以後の加入期間が10年以上ある人
④退職被保険者本人の扶養家族(被扶養者)
手続きに必要な書類は、国民健康保険証、印鑑、年金証書(加入期間の記載されているもの)です。
なお、40歳以後の加入期間が10年以上に該当する人は、

社会保険事務所などで発行される記録照会回答票が必要になります。
年金証書が届いたら14日以内に国民健康保険係で申請してください。
年金証書が届くまでに診療を受けたとき
退職者医療制度に加入資格のある人が年金証書が届かないため、やむを得ず、一般の被保険者証で3割負担の診療を受けた場合、特別療養費の申請をする差額1割が払い戻されます(週及期間は2カ月間までです)ので、早目に手続きをしてください。
○病院で診療を受けるときは必ず保険証を提出してから受診してください。また、月の始めには必ず病院に保険証を提示してください。
○国民健康保険の加入・脱退は14日以内に届出しましょう。

地震被害 西部義援金 取寄

郵便振替(送金手数料無料)
口座: 01460-2-720
名義人: 日本赤十字社鳥取県支部
通信欄に「鳥取県西部地震」と記入
日本赤十字社鳥取県支部救護福祉課
☎043・241・7531 内線311・312

ご厚意ありがとうございます

(敬称略)

- 白井 清一(西大和田) 6000円
- 藤木 愛寿(千種新田) 20万円
- 大成企業(株) 4411円

新海苔の季節がやって来ました!

新海苔といえは日月、日ごとの冷気増す晩秋の朝、置れんばかりの海苔を積んだ船が競々と港に戻ってきます。
今年も海苔の季節がやって来しました。
海苔はお茶の葉と同様、とにかく一番摘み「が美味しんです。とれたての生海苔を三杯酢で召し上がってみてください。とろりとした喉越しは、地元産地ならではの味です。また、青混ぜ海苔をお味噌汁に散らす(12月以降)、旬だと思ふことを40日以内にと、住所、氏名、年齢、電話番号を明記し、はがき、封書、FAXなどで、送ってください。(掲載希望月の前月5日まで)
送付先・連絡先 問 ☎293・8506 富津市下坂野2443 富津市役所福祉課課長福保 ☎80・1225 FAX 80・13550

旬が旬 43

自然の恩恵をたっぷり受け育った海苔は栄養の宝庫でもあり、究極の自然食品でもあります。特にタウリンは抜群の含有

今月の主な行事

- 3日(金) 文化祭(富津公民館 中央公民館・市民会館 総)
- 5日(日) 合社会体育館
- 12日(日) 産業まつり(富津公民館)
- 23日(木) 市民ハイキング(市民の森周辺) 翌荒天26日(日)

お知らせ

催し・講習

健康ウォークラリー

日時 12月10日(日)受付11時
9時~9時30分※小雨決行
場所 市民ふれあい公園ビ
ターセンター
対象 どなたでも(1組2~
10人程度)
表彰 上位5チーム、飛び賞
ブービー賞など
申し込み 11月30日(木)まで生
涯学習課へ電話または直接
※雨具、昼食は各自で用意
◎同課 ☎80・1344



▲かざさDNA研究所

かざさアカデミア パーク見学会

日時 12月19日(火)午後1時10
分~1時40分
集合場所 木更津駅西口バス
ロータリー

見学会コース
かざさDNA研究所
費用 無料
申し込み 往復はがきに希望
日、住所、氏名、年齢、性別、
職業(勤務先・学年)、電話
番号を明記(複数の場合全員
分)して11月20日(月)までに、
〒260-8667千葉市中
央区市場町1-1県庁かざさ
アカデミアパーク推進課まで
※応募者多数の場合は抽選
◎同課推進課 ☎043・22
3・2443

市民ハイキング



期日 11月23日(木)※小雨決行
荒天の場合11月26日(日)に延期
集合時間・場所 午前8時30
分~9時・関豊小学校
コース 市民の森周辺10キロ
対象 どなたでも
申し込み 当日現地で受け付
けします。
※はきなれた運動靴、雨具、
昼食を各自で用意してくださ
い。とん汁などのサービスが
あります。
◎生涯学習課 ☎80・1344

第27回君津地域心 身障害児者オリエン テーリング大会

日時 11月26日(日)午前9時~
午後3時(雨天延期12月3日
(日))
場所 袖ヶ浦公園
対象 君津地域在住の心身障
害児者とその家族
申し込み 11月8日(木)まで福
祉事務所へ ☎80・1260

ちば文化祭2000

ステージの祭典
日時 11月19日(日)午後2時~
場所 千葉県文化会館
内容 音楽や伝統芸能などの
ステージショー
定員 1790人(先着順)
申し込み 往復はがきに希望
者全員(1枚5人まで)の住
所、氏名、年齢、電話番号、
返信用あて先を明記の上、〒
260-8661(住所省略
可)千葉県文化振興団ちは
文化祭2000「ステージの
祭典」係へ
◎関係 ☎043・222・
0077

わこう村大バザール

日時 11月19日(日)午前11時~
午後3時(雨天決行)
場所 上総陸上競技クラブ

鹿野山歩け歩け大会

日時 12月3日(日)受付11時前
8時30分~11時(受付順にス
タート)
※雨天延期12月10日(日)
集合場所 佐賀小学校
内容 佐賀小学校からマザー
牧場までの約10キロのコース
費用 大人1600円、中学
生以下500円
◎マザー牧場催事課 ☎37・
3211

第7回ふれあい総駅伝・ ファミリーマラソン

期日 1月7日(日)
場所 市民ふれあい公園陸上
競技場
種目 ○駅伝16・2キロ(5
区間)○男女中学生以上(男
子高校生不可)○ファミリ
ーマラソン2キロ○親子、祖
父母と孫(子は小学生1~3
年、4~6年)

第2回もみじフェ スタin志駒

日時 11月26日(日)午前10時~
午後2時(小雨決行) 荒天延
期12月3日(日)
集合場所 下郷公会堂
内容 もみじウォーク約3キ
ロ所要時間2時間
Aコース 県道ウォーク、B
コース 志駒川沿ウォーク
◎上総陸上競技クラブ

第29回富津市文化祭

日時 11月3日(金)~5日(日)午前9時~午後4時
(5日は午後3時まで)
場所 市民会館・中央公民館・富津公民館・
総合社会体育館(サブアリーナ)
内容 芸能、展示、バザー、親子映画会、
子ども祭りなど
※大券券のみの実施は3日が5日になりました。
◎中央公民館 ☎65・2251

場所 和光保育園(みえくす)
※中央公民館を午前10時30分
から15分おきに巡回バス運行
内容 バザー、もちつき、ヨ
ーヨーすくいなど
◎同保育園 ☎65・2772

ふつつちピリンピ ック大会

商工会青年部では、市内小
学生を対象としたスポーツウ
ェント「チビリンピック」を
開催します。多数のエンリ
ーをお待ちしています。
日時 11月12日(日)午前8時30
分(受付開始)~午後1時
※雨天中止
場所 ふれあい公園運動広場
内容 団体1チーム(5人)
障害者リレーほか、個人ス
トラックアウトほか
参加費用 1人300円(保
険料など)
申し込み問い合わせは、
富津商工会 ☎87・7071
大佐和商工会 ☎65・3591
天羽商工会 ☎67・0625

ウルトラ税金クイ ズ大会

日時 11月19日(日)午後1時30
分~午後3時30分
場所 ふれあい公園陸上競技
場
定員 800人
申し込み 当日、午後0時30
分から受付(案内看板あり)
◎木更津法人会 ☎043
8・37・7720

遺跡発表会・講演会

日時 11月23日(木)午前9時30
分~午後3時
場所 県立上総博物館
内容 君津地域4市の古墳文
化の発表会と午後1時30分~
3時には、「金鈴塚古墳が語
るもの」と題する国立歴史民
俗博物館副館長白石太一郎さ
んによる講演
◎君津都市文化財センタ
☎0438・23・2505

第29回富津市文化祭

つき地元産品の即売など
参加費 2000円(小学生以
下は無料)
◎もみじフェスタin志駒
実行委員 池田
井 (問い合わせ
せ時間午後7時~9時)
◎関係 ☎0438・37・1063

▲総合社会体育館で開催された絵画展

日時 11月3日(金)~5日(日)午前9時~午後4時
(5日は午後3時まで)
場所 市民会館・中央公民館・富津公民館・
総合社会体育館(サブアリーナ)
内容 芸能、展示、バザー、親子映画会、
子ども祭りなど
※大券券のみの実施は3日が5日になりました。
◎中央公民館 ☎65・2251

11月・12月の相談

相談名	期日	場所	時間	問い合わせ
人権行政相談	8日	市役所	午後1時~	市民課 ☎80・1252
結婚相談	毎週毎週 火曜日 火曜日	市役所	午後1時~ 午後4時	福祉事務所 ☎80・1256
婦人児童相談	毎週毎週 月・金月・金	市役所	午前8時 30分~ 午後5時 (電話可)	福祉事務所 ☎80・1256
消費生活	1日 7日 15日	富津公民館 中央公民館 市民会館	午前10時~ 午後3時	商工観光課 ☎80・1276
交通事故相談	13日 25日	市役所	午前10時~ 午後3時	環境保全課
子育て アドバイス	毎週 月・金月・金	各公立保育所	午前9時~ 午後4時	各公立保育所 (電話可)

ふれあい相談 社会福祉協議会 ☎87・9611

相談名	期日	場所	時間	相談方法	相談員
福祉相談	毎週 月曜日	市役所 市民会館	午後1時~ 4時	直接	民生委員
シルバー相談	毎週 月曜日	ボランティアセンター (市民会館内)	午前10時~ 午後3時	電話 ☎67・2801	元若狭士、 学識経験者
介護相談	毎週 水曜日	特別高齢老人ホーム 空見荘	午前10時~ 午後3時	電話 ☎87・9077	介護福祉士
法律相談	毎月第3 金曜日	市役所 市民会館	午後3時~	面接 ◆予約制 ☎79・6111	弁護士
子育て相談	毎週 月・金月・金	和光保育園 大貫保育園 富津保育園	午前9時~ 午後4時	直接 ☎65・2772 ☎67・2104 ☎67・2104	保育士
住宅改修相談	毎週 月曜日	市役所 市民会館	午前10時~ 午後3時	電話 ☎0438・36 ☎2048	介護福祉士 建築士
親子何でも 相談	毎月第 1月曜日	市役所 市民会館	午前9時30分~ 11時30分	面接・電話 ☎79・6111	主任児童 委員

※祝日は除きます。

動く物価教室

日時 12月5日(火)午前9時～午後4時30分(JR千葉駅前集合)

対象 県内在住の18歳以上の40人

費用 無料

内容 新工機・君津製鉄所、東電・富津火力発電所、海ほたるの見学

申し込み 往復はがき(1枚2人まで)に「動く物価教室参加希望」と記入し、参加者全員の住所、氏名、年齢、電話番号、返信あて先を明記の上、11月17日(金)必着まで〒260-8667 県庁県民生活課消費者行政課へ

開班日 11月23・24・25・26

パートフェスタ 2000

パートタイム労働者の良好な就業形態をめざして、相談や講習会を行います。

日時 11月15日(水)午前10時～午後4時30分

場所 ばるるプラザちば

〒千葉労働局雇用均等室 043-221-2307

募集

市営住宅入居者

市営住宅の入居を希望する人は、前年の収入が分かる書類(源泉徴収票か確定申告書の写しなど)と印鑑を持って市役所建築課までおいでください。

募集期間 11月16日(水)～30日(木)

募集団地

募集団地

○本山団地 (二間塚)

簡平2K 2戸
家賃月額6700円
○富津団地 (富津)
簡平3K 3戸
家賃月額44000円
○新小原団地 (千種新田)
中耐3階建3DK 1戸
家賃月額163000円
中耐4階建3DK 1戸
家賃月額165000円
○岩坂団地 (岩坂)
木平2K 1戸
家賃月額52000円
○望井団地 (望井)
木平2K 1戸
家賃月額41000円
※入居時期は12月中旬です。

赤十字看護学生

成田赤十字看護専門学校の平成13年度入学生を募集します。

募集人員 30人

応募資格 高等学校卒業もしくは卒業見込みの人、また文部大臣が高等学校卒業以上の学力を有すると認められた人

試験日 1月23日(火)・24日(水)

願書受付 12月20日(水)～1月15日(月)

※資料は500円分の小為替か切手同封の上、〒286-8523 成田市坂田町90-1 成田赤十字看護専門学校入試係へ

「かじゅうくらぶ」富津会員

毎日忙しく子育てに追われるうちに、子育てを苦痛に感じたことはありませんか。かじゅうくらぶでは、子育ての悩みを話し合ったり、育児期間中ならではの情報交換をしながら、子育てを楽しみ、子どもと一緒に成長していくと活動しています。

日時 毎月第1・3水曜日午前10時30分～午後1時

場所 中央公民館

対象 就学前の子どもを持つ人、妊産婦、母乳に興味のある人

会費 月3000円

開竹内好美

国立秩父学院附属保護指導員養成部生

知的障害関係福祉分野で仕事をしたい人を募集します。

資格 4年生大学を修了した人(修了見込みを含む)、保育士資格を持っている人(資格取得見込みを含む)

申込期間 11月1日(水)～12月10日(日)

※詳しくは問い合わせを

〒同学院附属保護指導員養成所 FAX 042-992-4137

自衛隊生徒

応募資格 15歳以上17歳未満の日本国籍を有する男子で中学校卒業者(平成13年3月卒業見込を含む)

試験日 ○1次募集 1月23日(火)・24日(水) ○2次募集 2月20日(水)・21日(木)

看護学校学生

募集人員 35人

応募資格 高等学校卒業(見込みを含む)女子

試験日 ○1次募集 1月23日(火)・24日(水) ○2次募集 2月20日(水)・21日(木)

障害者高等技術専門校訓練生

(1)身体障害者の人を対象とした訓練コース

(2)OA事務科○パソコン製版科○情報電子科○服飾ビジネス科○建築設計科

資格 高等学校卒業以上

選考日 12月5日(火)・6日(水)

(2)知的障害者の人を対象とした訓練コース

○縫製実務科○木工実務科

資格 義務教育を修了した人

選考日 12月7日(木)・8日(金)

(1)・(2)共通事項

定員 各科10人

訓練期間 1年

募集期限 11月17日(金)

授業料 無料

〒同県立障害者高等技術専門校 043-291-7744 FAX 043-291-7745

電話加入権の公売

再三にわたる督促しても納税されなかった人の差押財産の公売を行います。

日時 11月21日(火)午前10時～

場所 千葉県君津合同庁舎

公売方法 一般競争入札

※入札の開始までに市税が納付されたときは、公売を中止します。事前に問い合わせください。

〒同徴収対策室 043-12443

年末調整説明会

日時 11月27日(月)午後1時30分～4時(受付午後1時)

場所 市役所大会議室

※11月上旬にお送りします出席票兼用紙請求書と同封資料を持参してください。

〒同木更津税務署 043-823-6161 内線522

個人事業者・不動産収入のある人へ

白色申告でも正しい申告をするには売上(収入)や経費

相談

改定・大検制度の説明・相談会

高校中途退学者や中卒者に對して、大学進学や資格取得のため、高校卒業と同等の学力認定の道を開く大検の説明相談会を開催します。

日時 12月2日(日)午後1時30分～4時30分

場所 千葉県労働者福祉センター3階研修室

費用 無料

申し込み 電話予約が必要

案内

富津市青木土地区画整理組合(宅地)分譲

分譲地 一般保留地39区画(1区画の面積145㎡×55.5㎡) 集合保留地3区画(1区画の面積465.4㎡×65.08㎡)

申し込み 随時受付

〒富津市青木土地区画整理組合 043-5862

消防 119

消防 119

たき火の火の粉 飛びます、注意!

強い風で火の粉が飛ばされて火災の原因になることがあります。たき火をする時は風のない日を選んで、水バケツや消火器を用意してくださいね。また、終わったら確実に消しましょう。

火災案内テレホン サービス ☎65-4949

富津市青木土地区画整理事業地

東京湾 組合事務所 ぶれあい公園 イオン富津ショッピングセンター 青堀保育所 青堀駅 富津公園 富津中学校 富津市青木土地区画整理事業地

さくら号

11月・12月の移動図書館巡回日

★どなたでも無料です

★1人1回3冊まで

富津生涯学習課 ☎80-1345

ステーション名	11月	12月	停車時間
山九柳下飯野社宅			午前 9時30分～10時
飯野コミュニティセンター	2日(木)	7日(木)	10時10分～10時40分
富津公民館 青堀分館			11時～11時40分
J A 富津市青木支店	14日(火)	19日(火)	午後 2時～2時40分
J A 富津市富津支店			3時～3時50分
金谷コミュニティセンター			午前 10時～10時40分
竹岡コミュニティセンター	7日(火)	12日(火)	11時～11時30分
富津市役所 天羽支所	30日(木)	21日(木)	午後 2時～2時40分
富津市立 天神山小学校			2時50分～3時40分
富津市役所 関豊連絡所			午前 9時50分～10時20分
富津市役所 峰上出張所			10時40分～11時20分
農村青少年研修センター	9日(木)	14日(木)	午後 1時30分～2時
J A 富津市佐貫支店	21日(火)	26日(火)	2時20分～3時
県営 富津団地			3時20分～3時50分

人権擁護委員に伊藤敏行さん



上

長年、人権擁護委員として活躍されてきた諸岡清徳さんが退任され、後任として9月1日付で伊藤敏行さんが法務大臣から委嘱されました。人権に関する悩みがあり、相談は、各種相談の欄をご覧ください。

原爆被爆者2世の健康診断

対象 両親または両親のどちらか

原爆被爆者2世の健康診断

12月中旬 成人式の案内を送ります

らが原爆被爆者で、県内に住所がある人、なお、受診希望者が多数の場合は、昨年度未受診者を優先します。期間 3月10日(土)まで

新成人(昭和55年4月2日から昭和56年4月1日までに生まれた人)には、12月中旬に成人式の案内を郵送します。

国民生活金融公庫の融資

国勢調査【ただいま集計中】

安心して暮らせる まちづくりに向けて

市長 白井 貫



この度、市長として再度市政を担当させていただくことになりました。

さらに首都圏第三空港や東京湾口道路なども、これらを具体化するために、あるいは今後のいろいろな懸案を市政の上に反映し、21世紀に向け市民に開かれた市民本位の行政を確立し、市民一人ひとりが生き生きと、安心して暮らせるまちづくりに取り組んでまいります。

どうか、市民の皆さま方の一層のご支援とご協力を賜りますようお願い申し上げます。

税のなぜなぜ豆知識

主婦がパートで働いたときの税

夜間通行止 富津館山道(有料道路)

税を知る 週 11月11日 ~17日

俳句

市民ふれあい公園11月行事



ふっつ 滝

36 下沢滝

— 山中 —

滝口の爽快な流れが、滝の幅が広がるにつれ、段々と優しく変化しています。流つははなく静かに、滑るように志駒川に同化していきま

す。落差10メートル、力強さと優雅さを持ち合わせた下沢流です。

撮影 菅原謙太郎さん

11月は動物による

危害防止対策強化月間

犬の放し飼いや犬・ねこの糞害、捨て犬・捨てねこなど一部の飼い主の無責任な飼育のために周囲の人達に迷惑がかかる問題が後を絶ちません。これらの問題を未然に防ぐため、県では11月を動物による危害防止対策強化月間と定めています。

犬やねこの飼い主は次のことに留意してください。
 (1)犬を放し飼いにすると千葉県犬取締条例により罰せられます。
 (2)犬の散歩は、犬をコントロールできる人がさせてください。
 (3)糞の始末は、飼主が責任を持って行ってください。
 (4)必要に応じて避妊・去勢手術を受けさせるなど、繁殖について管理してください。
 (5)犬・ねこを捨てると、動物の保護と管理に関する法律により罰せられます。
 (6)狂犬病予防法により、生後91日以上の子犬には、生後1回

の登録と毎年1回の狂犬病予防注射が必要です。登録手続きは市役所環境保全課で、予防注射は動物病院で実施しています。
 ※最近、犬・ねこの行方不明の連絡が多く寄せられます。万が一に備えて、犬には必ず首輪に鑑札と狂犬病予防注射済票を付けてください。ねこには、鈴やリボンなど特徴的なものを付けてください。また、ねこは視覚的に遠近感がないため、道路に出たりすると交通事故に遭う率が非常に高いので注意しましょう。
 国木東津保健所生活衛生課
 ☎0438-22-3743

○集団接種 問☎80・1267

内容	実施日	受付時間	会場	対象	備考
ツベルクリン反応検査	11月6日	13:00~13:30	市役所5階会議室	平成12年7月生まれ	4歳未満まで接種可能※接種方法 ツベルクリン反応検査後48時間後に判定・陰性者(9mm以下)にBCG接種します。(1.選考前からの体温測定はBCGに向けて必要)
判定・BCG接種	11月8日	13:00~13:30	市役所5階会議室		
ポリオ	11月9日	13:00~13:30	市役所5階会議室	平成12年6月生まれ1回目 平成12年1月~3月生まれ(2回目)	7歳5か月まで接種可能 接種方法 6週間以上間隔をあけて2回飲みます。

注 ※予防接種は1週間の検温と母子手帳がないと受けられません。(予診票に必ず記入)
 ※通知する以外でも対象年齢内であれば接種できます。(お問い合わせください)
 ※受付時間を過ぎて入場された場合お断りすることがあります。必ず時間内にお入りください。
 ※予防接種のすすめ(予診票のつづり)の内容をよくお読みください。

ポリオの追加接種(昭和50年から52年生まれの人)

昭和50年から52年生まれの方は、厚生省の調査で、ポリオの抗体が低いことが判明しています。これらの人は、ポリオを接種した自分のお子さんの便などから感染する恐れがあります。市では、これに対処するため、任意による追加接種を行います。下記の対象者に該当し、希望する人は、接種日1週間前までに母子手帳を持参して健康管理課に申し込んでください。
 ★対象者…昭和50年から52年生まれの人で、ポリオを接種する乳幼児の保護者かその同居家族。ただし、過去にポリオを2回接種してある人。
 ★接種日時…乳幼児と同日・同会場で行います。
 ★申込み・問い合わせ先…健康管理課予防係☎80・1267

やんちゃざかり



わたしたちこの仲間て通学してまーす

ほけん

問い合わせ先
 健康管理課
 ☎80・1267

- (左から)
- 五十嵐成美ちゃん 平成2年9月29日生まれ(台原)
 - 神子 亜耶ちゃん 平成4年2月18日生まれ(台原)
 - 西本 千紘ちゃん 平成3年3月21日生まれ(台原)
 - 鹿子 紗紀ちゃん 平成6年3月15日生まれ(台原)
 - 〃 翔くん 平成10年6月12日生まれ(台原)
 - 西本 真依ちゃん 平成6年3月29日生まれ(台原)

休日当番医

◇受付時間 午前9時～午後5時

月日	曜日	当番医名	電話番号
11月3日	金	森田医院附属富津診療所	65・0992
11月5日	日	原田内科小児科医院	67・3223
11月12日	日	染谷医院	67・8515
11月19日	日	君津中央病院大佐和分院	65・1251
11月23日	木	大羽診療所	67・2555
11月26日	日	堀医 院	65・0020

テレホン健康相談

☎80・1270

月～金 午前9時～正午
 (健康管理課保健指導係)

○相談・健診(11/1～11/30) 問☎80・1268

内容	実施日	受付時間	場 所	対象・その他
健康相談	1日(水)	10:00~15:00	全谷コミュニティセンター	健康全般に関する相談
	6日(月)	9:30~11:30	天羽支所	
	9日(木)	10:00~15:00	天羽漁協会館支所	
心の健康相談		14:00~16:00	市役所1階保健センター	心の病で悩んでいる人
栄養相談	6日(月)	9:30~11:30	天羽支所	食事(栄養)などについての相談
	20日(月)	9:30~11:30	市役所4階	
乳幼児相談	6日(月)	10:00~12:00	市役所1階保健センター	1歳6か月ごろまでの乳幼児
	10日(金)	10:00~12:00	市役所4階	
3ヵ月児教室	9日(木)	9:30~9:45	市役所5階会議室	平成12年7月生 生後3ヵ月ごろの発育・発達 離乳食と母乳の始まりについて

内容	実施日	受付時間	場 所	対象・その他
7ヵ月児教室	22日(水)	13:00~13:15	中央公民館	平成12年1月生 生後7ヵ月ごろの発育・発達 と離乳食について
9ヵ月児教室	24日(金)	13:00~13:15	中央公民館	平成12年2月生 生後9ヵ月ごろの 発育・発達と離乳食について
1歳児教室	24日(金)	9:30~9:45	中央公民館	平成11年10月生 1歳ごろの保育と食事について
母親学級	10日(金)	13:15~13:30	市役所1階保健センター	1回目-妊娠中の生活と 赤ちゃんの発育・発達について
	17日(金)	13:15~13:30	中央公民館	
1歳6ヵ月児健診	7日(火)	13:00~13:30	市役所5階会議室	平成11年4月生
3歳児健康診査	14日(火)	13:00~13:30	市民会館	平成9年5月生

電話予約制
 ☎80・1268
 健康管理課
 保健指導係
 対象
 妊婦

カメラ広場

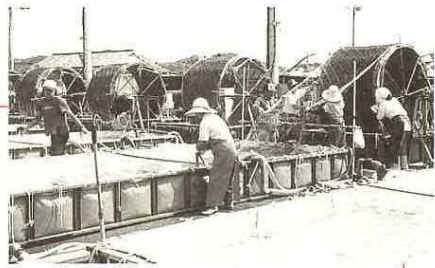

富津特産ノリ —陸上採苗—

大佐利漁協のり組合（組合員28人）では、9月にノリの陸上採苗が行われました。海況が安定した後、網の張りこみ作業、網に汚れがつかないようにする乾出作業などがあり、大変な作業が続きます。かつての手作業から機械による作業に変わっています。最後には海、自然によるところが大さしり生産です。

「ここ2・3年あまり良くなかったのですが今年はたくさん採れることを期待して、11月からの摘採に向けて組合員総出で頑張っています」と平野竹雄組合長。

千葉県産は、味と香りが自慢。新ノリが出るのも嬉しいです。



▲歴史資料館の建つ城山公園



磯貝順子さん
(山中)

浦谷町

ふるさとを想う

65

宮城県浦谷町

産金と万葉の歴史に彩られ

私が生まれ育った浦谷町は、宮城県の北東部に位置し、県内有数の米どころで、「ササニシキ」や「ひとめぼれ」を生産しています。

現在町は、「健康とふれあいの黄金郷」をスローガンに、まちづくりを進めています。国民健康保険病院や老健施設が整備され、健康や福祉面での充実が図られているようです。

町の見所としては、今から1250年前に日本で初めて「金」が掘り出された「黄金山神社」があります。産出した金は、当時朝廷が造営中の「奈良東大寺の大仏」の鍍金用として900両（12.65kg）を献上したと言われています。金の産出を喜び、大伴家持が「すめろきの御代茶えむと東なるみちのく山に金（くがね）花咲く」と歌を詠み、この歌は、万葉集におさめられています。浦谷町は万葉北限の地としても知られています。

また、「寛文事件」（伊達騒動）の忠臣で有名な「伊達安芸宗重公」の居城跡もあります。現在は、桜の名所として県下に聞こえる城山公園となっています。

この公園の裏手に、私の通った中学があります。通学路にあった桜並木の美しさは今でも忘れられません。4月下旬に満開になるこの桜を、故郷を後にして以来一度も見えていないことが残念です。ぜひもう一度ゆっくりと桜並木を歩いて見たいものです。

千葉県に住んで30年近く。今では故郷で過ごした期間よりも長くなり、すっかり千葉県人になったつもりでいます。

山中に住んで19年。初めは、言葉や習慣の違いに戸惑いましたが、周りの人々の温かさに支えられながら、いまではすっかり慣れました。この地域の自然はとても美しく、四季の変化を肌で感じる事ができます。地域のやさしさと美しい自然に囲まれた生活は、とてもすばらしいです。

☆人口 約2万人 ☆面積 82.08km²
☆特徴 平成6年に、黄金山神社近くに、天平時代の寺院をイメージした「天平ろまん館」がオープン。産金の歴史がわかる展示室や物産直売コーナーなどを併設し、訪れる人々に喜んでいます。



山里を彩るソバの花

—相川・寺原台—

寺原そば生産組合（星野克己代表）が、休耕田を活用したソバ栽培が2年目を迎え、白一色の花が山里の秋を彩りました。

また、今年はいち花の咲く「高嶺ルビー」という品種も一角に栽培されました。

この秋、収穫されたソバ粉は、地域の農産物直売所などに並べ、ふるさとの名物になるでしょう。

千葉県民体育大会 —富津市で開会式—



入場する富津市選手団

9月23日、県民体育大会の総合開会式が臨海陸上競技場で、大勢の観客の元、盛大に行われました。

富津市団体入賞
男子 新体操（優勝）、相撲（2位）、剣道（ベスト8）、空手道（ベスト8）、女子 なぎなた（7位）、空手道（ベスト8）



勇気ある行動 に感謝状

9月9日、大層で発生した建物火災を早期に発見、消火栓を使って、隣接建物への延焼を防いだ青木の森田重男さん、木更津市の石渡亮蔵さん、大堀の安室力男さんの3人に消防長から感謝状が贈呈されました。

前列右から安室・石渡・森田さん

なかよし

ミラクルダンシングキッズの皆さん



毎週木曜日午後4時から5時半まで、新日鏡着津健康増進センターで、小学校5年生までの子どもたち15人が参加している子どもジャズダンスサークルです。

今流行の懐かママのおはロックやモーニング娘の曲に乗った踊りは、子どもらしい躍動感が伝わってきます。「楽しく体を動かすことを心がけ、子どもの好きな曲を中心に振り付けを考えています」と、このサークルを指導して3年目の櫻庭須美子先生。「おはロックの振り付けがおもしろい」「体が柔らかくなってきた」「運動会で私が一番よく踊れた」と子どもたちも楽しそう。

日ごろの成果は、4市合同の手づくりフェスタや製織まつりなどで披露。今月3日に富津公民館で行われる文化祭での子ども祭り、「なんでもヤリーナ」の参加は2回目になります。ぜひご覧ください。来年3月には他のサークルの子どもたちと合同の発表会も予定しています。

「踊っている時の子どもの表情はすばらしいです。一緒に始めてみませんか。子どもたちの参加を待っています」と代表の田口恵子さん。

連絡先 田口恵子

富津市民憲章

- 恵まれた自然を生かし、美しいまちをつくりましょう。
- 友愛と感謝の気持ちで、明るいまちをつくりましょう。
- としよりや子どもを大切に、幸せなまちをつくりましょう。
- 健康で仕事に励み、豊かなまちをつくりましょう。
- 教養を高め、文化の香り高いまちをつくりましょう。

おわびと訂正

広報ぶつつつ10月号8ページ、ふるさとを想うの北海道「佐原町」は、「砂原町」の誤り、また、文章中の「丸沼公園」は、「大沼公園」の誤りでした。おわびし訂正します。

おわびと訂正

ふるさとを紹介するのに肝心な町の名前を間違えてしまった。自分の先入観と慣れが生んだ大失敗。反省し、今後の広報紙充実に努めます。（すずき）