



拓報

No.242
平成4年
(1992)
6月5日
6月号

富津市民憲章

- ◎豊かな自然を生き、美しいまちをつくりましょう。
- ◎広さと高潔の気持で、明るいまちをつくりましょう。
- ◎としよりやこどもを大切にし、仲間のまちをつくりましょう。
- ◎健康では車に頼み、豊かなまちをつくりましょう。
- ◎政務も高潔、文化の香り高いまちをつくりましょう。

市の人口

(5月1日現在)	(前月比)
世帯数 15,440	(+65)
人口 54,726	(-10)
男 27,196	(+14)
女 27,530	(-24)

平和都市宣言 一富津市 平成2年12月1日宣言

編集発行 富津市役所企画課 〒299-16 千葉県富津市湊260 電話 (0439) 67-0511

オープン間近

市民の森キャンプ場

市民の森キャンプ場が7月1日から利用の受け付けを開始します。昭和61年度から、森林レクリエーションや自然体験の場として、広く市民のみなさんに活用してもらおうことを目的に整備を続け、現在は7月29日からの供用開始に向けて急ピッチで作業が進められています。

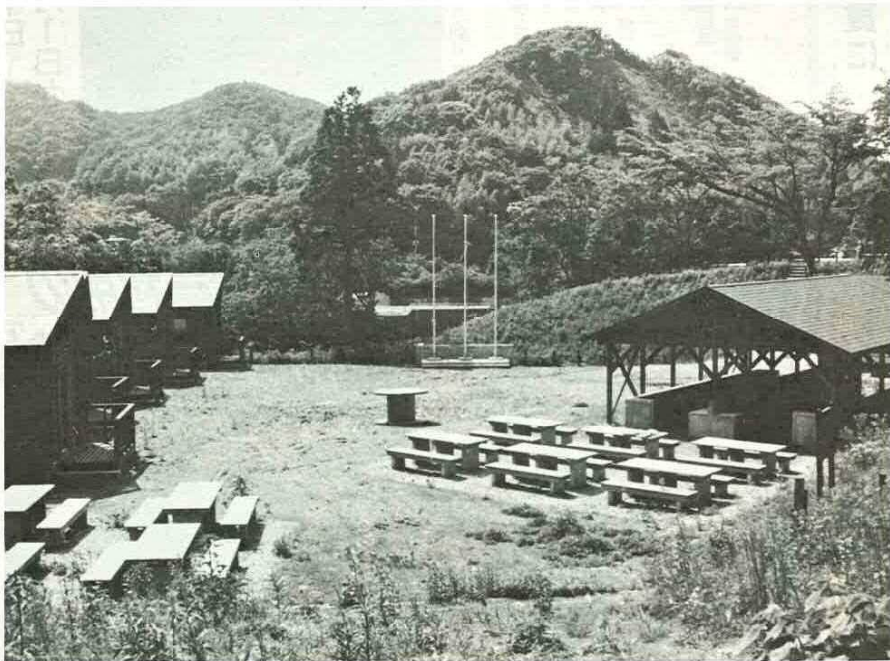

キャンプ場

市民の森は、昭和61年度にパノラマ広場が造成され翌年度に開園しました。次に昭和63年度には管理棟が、平成に

なつてからは野鳥の森のオープン、そして今回のキャンプ場のオープンと、市民のみなさんの健康増進と青少年の健全な

育成、自然に対する教育訓練の場として、すべての施設の供用が開始されます。キャンプ場は、バンガロー

●利用料金

物品	施設	内容	金額
バンガロー	一棟一泊	1,000円	1,000円
テントサイト	一基一泊	500円	500円
手布	一枚1枚	100円	100円
ランタン(電池別)	1個	100円	100円

- ◎利用方法
利用希望月日を農政課に問い合わせのうえ利用申し込み書に所定事項を記入し、農政課に提出してください。料金は利用時に市民の森管理棟に支払います。
- ◎利用期間
7月29日～8月31日
- ◎バンガロー5棟(1棟の定員は8名)
- ◎テントサイト5基(テントは持ち込みです。1基あたり最大6名)
- ◎炊事棟
- ◎トイレ、シャワー棟
- ◎野鳥の森
- ◎貸し出し物品
手布、ランタン
※マキは販売します。

- ◎5棟 テントサイト、炊事棟、トイレ、シャワー棟、野鳥の森などの施設が利用できます。三家族やクルーズアゲ、ぜひ活用してください。
- ◎申し込み受け付け開始
7月1日(水)

- ◎おねがい
●空き缶等のゴミは、できるだけ持ちかえってください。
●飲酒はしないでください。
●キャンプ場内での風紀を乱す行為は慎んでください。
●施設は山間部のため、虫よけ薬や蚊取り線香の用意をしてください。



おねがい

申し込み用紙は、農政課が各出張所の窓口にて用意してあります。

日	潮	入る時間	出る時間
6/5	中	10:30	16:30
6	中	11:00	17:00
12	中	7:00	11:00
13	中	7:00	12:00
14	大	7:30	12:30
15	大	8:00	13:30
16	大	8:30	14:30
17	大	9:00	15:00
18	中	9:30	15:30
19	中	10:00	16:00
20	中	10:30	16:30
21	中	11:00	17:00
27	中	7:00	11:00
28	中	7:00	12:00
7/1	大	8:30	15:00
2	中	9:00	15:30
3	中	10:00	16:00
4	中	11:00	16:30

東京湾口道路建設を促進しよう (富津市議員連盟)

この広報紙は森林資源の保護のための再生紙(古紙配合率60%)を使用しています。

アユ解禁

釣りは6月1日
投網は7月1日から



渓流釣りのだい調味を味わう釣りマニアたち

湊川上流支流で、6月1日
にアユ釣りが解禁になりました。
4月30日、休長アユセンター
イトルほどのアユ120キロ
が湊川漁業協同組合の人たち
によって、放流されたアユは
大きいもので10センチメー
ル以上にもなっています。
放流場所は、東海橋、大田和
橋、真賀橋、寺尾橋、岩本橋、
相川橋の6カ所です。なお、投

網は7月1日に解禁になり
ます。
料金は次のとおりです。

- ・釣り 1日560円
年間2000円
- ・投網漁 1日560円
年間2000円
- ・遊漁料 4000円
- ・釣料 1000円

固定資産評価員に 井瀬氏が就任



井瀬 治 男 氏

固定資産評価員に井瀬治男氏が就任しました。

井瀬氏は、昭和29年2月に旧富津町役場に勤務。46年4月建設課長に任命され、その後都市計画課長、選挙管理委員会事務局長、建設部長を歴任。63年4月に水道管理者に任命され、平成4年3月31日で退任されました。



エネルギー利用の 最前線として建設始まる —東京電力の新エネルギーパーク—

東京電力株式会社では、新エネルギー(太陽光発電・風力発電・燃料電池発電)の本格的な実用化に向けての大きなステップとして、富津火力発電所構内東側に「新エネルギーパーク」復讐の建設を始め

ました。
この公園は、10数年前から研究・開発に取り組んできた新エネルギーの研究成果を広く一般に紹介し、あわせて今後の技術面、信頼度面、運転保守管理面での知識を得るために建設されるもので、

公園内には、「新エネルギー館」、「太陽の公園」、「風の池と風の公園」の3つのゾーンが配置され、体験することによって、体感することによって、身近にありながら、何気なく見過ごしてしまっ新エネルギーの世界について、なるほど、そうだな、とあらためて感じさせてくれる、そんな施設をめざして計画されています。

(エネルギーパーク) 完成予想図

みんなで実行 省エネルギー 知恵と工夫と 心がけ

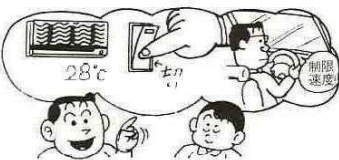

日本のエネルギーは約8割を海外に、また6割を石油に依存し、この石油の約7割を中東に依存しています。このため、昭和48年の第1次オイルショック以来、エネルギーの安定供給に取り組んできました。ところが、ここ数年、生産活動が好調なことやわたしたちのライフスタイルが変わってきたこと、さらには、省エネルギー意識が薄れてきたことなどから、エネルギー全体の需要が増えています。しかし、湾岸危機での経験や地球温暖化など地球環境への対応からも、省エネルギーの重要性は一層高まっています。

とくに、冷房用のエネルギー需要が増大するこれからの季節、限りある資源を有効に活用するために、家庭でできる身近なことから、省エネルギーを進めましょう。

◎夏の省エネルギー・チェック

- 1) 部屋の温度は28度から29度をめどに、こまめに調整しましょう。
- 2) 不要な照明、冷房機器、テレビはこまめに消しましょう。
- 3) できるかぎり、鉄道やバスなどの大量輸送機関を利用しましょう。
- 4) マイカーは、経済運転による走行を心がけましょう。

「富津市と企業」と 題して企業を紹介

富津市内、特に富津沖津立地にはいくつもの企業が進出し操業を始めていますが、会社名は聞いたことあっても、何を作っているのかなどはわからない人が多いと思います。
そこで富津市から、「富津市と企業」と題して市内企業の紹介と、その企業かどのよう地域にかかわっているのかを紹介し、第1回目は、東京電力富津火力発電所です。

富津市と企業 ① 東京電力富津火力発電所



案内は金谷から勤務している山田敦子さん

案内は金谷から勤務している山田敦子さん
東京電力で原内5番目の富津火力発電所は、富津沖津立地に昭和57年4月建設が始まりました。63年1月に現代技術の粋を集め、コンパインドサイクル発電で、世界最大規模の200万キロワットの発電所として完成しました。
発電所構内の面積は116万2千平方メートル。主な設備は、コンパインドサイクル発電設備、LNG受入貯蔵

設備(液化天然ガス(LNG)を使用しているため、硫黄化合物やばいじんなどの排出がなく、そして放熱の約4分の1が緑地になつていて、キジやヒバリなどが棲み、つねにクリーンな環境のもとで、電力を供給しています。また、地域との橋を打つため、地元小・中学生を対象にしたサッカークラブや野球教室、独居老人の家を訪問し、電気設備の無料点検などを、市民との親睦を深めています。

東京電力富津火力発電所の概要

・所在地	富津市新富25番地
・建設開始年月	昭和57年4月
・竣工年月	昭和63年11月
・代表者	荒川光夫 所長
・従業員数	324名
・電力供給区域	群馬県、埼玉県、東京都、神奈川県、山梨県、千葉県、栃木県、静岡県富士川以東の関東一円

緑にかこまれての リハビリのつどい



ピッチサイコロゲームで
おもむき歌声が……

月1回入居老人憩の家で
保健師が中心になり、身理的
理由で家のなか閉じこもり
がちの人たちに、ゲームや歌
などを通して、心身の機能回
復訓練をしています。回を重
ねることは、参加者も増え、5
月20日に実施した野外活動で

ちやうど30回日になりまし
た。今回はよく、参加者全員
の話し合いで、市民の森に決
まり練いっばいの中で、参加
者たちは、ハンカチの競争、ピ
ッチサイコロゲームを楽しみ
ました。

滋味風味 ②7

しゃこ

食物史家 平野 雅 章



「百枚の脚をなびかせ
眼點泳ぐ」
中筋味左夫
しゃこのしゃんは夏物とき
れていますが、真夏でも盛ん
に獲れます。とは言え産卵期
は夏で、しゃこの捕食活動が
旺盛なので、クルマエビと同
じく、やはり夏の季節に位置
づけられております。しゃこ
好きの人ならば、腹に卵を抱
えている春から初夏のころの
時季を味のしゃんとして、硬

夏よ早くこい! —第7回スポーツ教室—



講師の指導を熱心に聞く児童たち

5月19日と22日の2日間
プロの水泳講師を招き、豊小
学校、瑞南小学校の児童の水
泳教室が、富津公園温水プー
ルで行われました。
この水泳教室は、施設利用
振興公社が、地域住民のスポ
ーツ振興・健康の維持増進と
体育スポーツ指導力の向上育
成を目的とするスポーツ教室
です。
指導を受けた小学生たち
は、それぞれが2日間の成果
をあげたようで、夏が来るの
を楽しみにしていました。

さくら号巡回日程表(6・7月)

巡回月日	ステーション名	停車時間
6月7月		
9日 7日	山九線下飯野社宅	午前9:30-10:00
	阪府コミュニティセンター	10:10-10:40
	公民館 青洲分館	11:00-11:40
25日 23日	農協 青木支店	午後1:30-2:10
	農協 富津支店	2:30-3:20
4日 2日	全谷コミュニティセンター	午前10:00-10:40
	竹岡コミュニティセンター	11:00-11:40
	農協 天神山支店	午後1:20-2:00
16日 14日	市役所 本庁	2:20-3:10
11日 9日	市役所 岡豊出張所	午前9:50-10:30
	市役所 峰上出張所	10:40-11:20
	佐野コミュニティセンター	午後1:30-2:00
23日 21日	農協 荻貴支店	2:20-3:00
	恵時密業 大貫社宅	3:20-3:50

(問い合わせ先 富津市教育委員会 TEL 65-1113)

国際交流に関する 作文を広く募集

「人と自然と産業が調和し
た活刀あるまち」を目指して、
中学生をはじめ市民各層のみ
なさんを海外派遣する等面
国際交流に関する作文を次の
とおり募集します。

なお、優秀作文応募者には、
この秋に計画の海外派遣に参
加していただく予定です。
多数のご応募をお待ちして
います。
テーマ/私の考える国際交
流
応募資格/市内在住の方(過
去に市で行った海外派遣に参
加した方は除きます)
規格/400字語原稿用紙
5、6枚程度で自作に限る。
送り先・問い合わせ先は、〒
597-0511 内線244まで
応募資格/市内在住の方(過
去に市で行った海外派遣に参
加した方は除きます)
規格/400字語原稿用紙
5、6枚程度で自作に限る。
送り先・問い合わせ先は、〒
597-0511 内線244まで

のとは思われていて、殻をつ
けたままの貝殻を煮ると、煮い
を見てみると、そのことを実
感します。
食べ慣れない人たちは、殻
つきの貝殻を見るたびに
ぎ、おいそれとは手を出しま
せん。いまさらどうでもな
いことですが、貝殻は頭を
取り、両側を殻で切り、上下の
殻をつけたまま炒めるとしよ
うか煮つけたものです。富津
辺りでは生きたままの活のこ
い奴を煮つけたのが、身が引
き縮まっている、次が次と
食べたくなります。富津生ま
れの特徴ですね。
○任貴小学校の教育活動振興
のため、次のかたがたから寄
付がありました。
・厚岸さん(佐賀)
から輸送機(100万円相当)
・鈴木一夫さん(玉巻町)
から銅管小屋(50万円相
当)、テレビ台(25万円相当)
・橋本浩さん(竜田)
からFAX 39万円相
当)



「カマの先には6つのトゲがあ
り、餌に寄る小魚などを捕え
カマをたたむと果元の部分と
カマを握っている子供はしゃ
この味はさくさく、人に
よってはエビをさくさく、人
味」と絶賛し、振りのすし
だねに珍重されます。すし屋
さんは、たいがいおでこ皮を
剥いて精製しながら、いろ
の味を仕入れますが、しゃこは
獲れる場所によって、方向が
違うためしゃこの立て方(箱
の中)の並べ方で、出来のよし
あしが分ると言われていま
す。
すしだねに用いる場合、
「カツシのあるやつをつけ
てくれ」
と、すし師は注文します。カツ

地の果の市場横ごと
眼點をみる
関川 榮

「人と自然と産業が調和し
た活刀あるまち」を目指して、
中学生をはじめ市民各層のみ
なさんを海外派遣する等面
国際交流に関する作文を次の
とおり募集します。

二の膳に振結出て夜の
海の音
鈴木節子
ひとゆでしたものをわさび
じょうゆで食べらるうまさは格
別ですが、それも漁場なれば
こそと思えて、富津生まれの
私などは、ちよつと思恵に慣
れずきているかも知れませ
ん。今でこそ都会地では高級
品に列せられていますが、漁
場ではそれはありがたいも

文芸



波騎夏のくさどりにけり
往久間米雄
若葉して山一段と盛り上り
清藤 ちづ
人気なき境内古松のた
印典しづ子
恙なき身を島浦湯に洗のけり
稲葉多実子
故郷の香りなつかし椿香く
井手 早苗
短歌
赤い実を食ひ尽くしたる小鳥
等は網に渡へる方向に及ぶ
立川 春美
百歳の金鈴及子始めての確定
申先連れ立ちてゆく
石井美奈子
馬鈴薯を定植したる畑も昨
夜の雨に濡れて潤ふ
石井 ヤす
漸くに家の廻りの暗渠成り雨
の一日を安らぎ覚ゆ
相澤 立子
雪柳の小枝がすかに揺らしつ
つ木の芽こしの今朝は雨降
る
平野みよ子

「県民の日」のついでに参加を

6月15日は「県民の日」です。県民が郷土を誇り、ふるさとを愛する心をほぐし、ともに次代に誇りを得るより豊かな千葉県を築くことを願う日として定められた県民の日も、今年で9回目を迎えます。

今年も「期待いっぱい、ちびが好き」をテーマに、この日を中心に県内各地でいろいろな行事が予定されています。君津地域では、次のような催しがあります。ご家族そろってぜひご参加ください。

入場は無料です。

とき／6月13日(日)
ところ／東郷津市民会館

〈大ホール〉
マメルヘン劇場(午後1時30分から)劇団こま座のぬいぐるみ人形劇で「こま座のこま」

〈中ホール〉
▽忠電戦隊ジュウレンジャーショー(午後12時20分・午後3時30分の2回公演)
〈屋外〉
▽君津ふるさと物産市(午前11時から)

君津地域の農林海産物、特産品の展示即売会
苗木、盆栽等の無料配布もあり
マフアミリススポーツゲーム(午前11時から)
ハンマー投げ、バタゴルフ、ボウリング、バスケット

ちばポートフェスティバル'92

日	時	実施イベント
6月13日(土)	午前9時～午後9時	ポートタワー無料見学会
6月14日(日)	午前11時～午後4時	ポトステーションのかわらぬま(ポトステーション)
6月14日(日)	午後4時～午後9時	ポトステーションのかわらぬま(ポトステーション)
6月14日(日)	午後10時～午後4時	中山忍コンサート(午後1時30分ポトタワー) 出発(花白舞車、オーブファンカ) 音楽隊パレード、フラワーを彩る大行進 千葉県サッカー大会 消防隊による海上放水パレード 植樹コーナー(ほか)

●問い合わせ先 県民のちばポートフェスティバル実行委員会事務局 ☎043-223-3832

第2回 君津地区スポーツ・レクリエーション祭

—富津公園歩け歩け大会に参加を—
日時／7月12日(日)午前9時集合(小雨決行)
集合場所／富津公園ジャンプホール駐車場前
コース／富津公園周辺5キロ
参加対象／子どもからお年寄りまでどなたでも参加可
※ 宝さがし、スイカの食べ放題などの催しが計画されています。ご家族そろってご参加ください。問い合わせは教育委員会保健体育課 ☎65-11113-5

第3回 君津地区手づくりフェスティバル

日時／7月5日(日) 午前10時～
場所／君津市民文化ホール中ホール
内容／健康体操、太極拳、エアロビクスダンス、民謡、フォークダンス等のサークルの実技発表
問い合わせは教育委員会保健体育課 ☎65-11113-5まで

あなたも映画会を開きませんか

教育委員会では、子どもと成人会、老人会やPTAなど地域活動や、学校、保育所で気軽に映画会を開催するように、フィルム、映写機等の無料貸し出しを実施していますが、その映写機の操作を多くの方に知ってもらいたいため、この機会にぜひ受講してください。

日時／7月10日(日) 午前8時～10時
30分受け付け
会場／君津地方視覚教育教材センター

女性就業技術講習会 受講者を募集

受講内容／別表のとおり
受講時間／午前9時30分～午後3時30分
対象者／技術や資格を身につけて就職することを希望している女性
受け付け期間／7月20日～21日
3日前9時～11時30分、午後1時～4時30分
問い合わせ先 教育委員会保健体育課 ☎65-11113-5まで

高等学校開放 講座開設

日時／7月27日(日)～8月3日(即6日間) 9時～12時
内容／ワープロ入門講座
参加対象／一般初心者(45名)
参加費／1000円(資料代)

心身障害巡回相談所を開設します

日時／7月23日(水) 午前10時～正午、午後1時～3時
場所／県立君津養護学校
参加対象者／幼児とその保護者
申し込み方法／相談希望の方

コーラス曲の詩をおよせください



天羽スウィングコールでは楽の詩を募集しています。テーマは「地球をみつめて」「花によせて」です。もちろん自由なテーマでも結構です。私たち天羽スウィングコールは、上に童謡や懐かしい唱歌、オリジナル曲などを歌い音楽を通して地域の文化向上、住民との親睦を図ることができればと願っているグループです。今回よせられた詩は、作家の澤森氏に作曲をお願いし文化祭やコンサートで発表します。あなたの詩に曲が…それは世界で一つしかない自分の曲です。どうぞふるって応募ください。

応募についての問い合わせは 天羽スウィングコール代表 玉利まで
※応募締切り日 6月30日

楽しいキャンブの方法を学ぼう

科目	講習内容	対象者	講習期間	定員
簿記事務科	簿記検定3級程度	初心者	9月10日～10月21日(月～木、金週3日)	30名
ワード・プロセッサ科	ワープロ3級	初心者	3次 9月10日～11月19日(月～木、金週2日) 4次 9月11日～11月27日(月～木、金週2日)	20名

後援バザーにご協力を

は申し込み書を6月19日(金)までに教育委員会学校教育課に提出してください。(申し込み書は、学校教育課に用意してあります)
相談は無料です。また相談上の秘密は守りますので、気軽においでください。
校教育課 ☎65-11113-5
まで問い合わせください。



日時／6月27日(日) 午前10時～午後3時
申し込み方法／申し込み書で郵送にて申し込みください。先着順に締切り。
電話で申し込み書は請求してください。
期日／7月2日(日)・9日(日)・13日(水)・16日(土)・30日(日)
会場／県文化会館小ホール(千葉県)
※託児室を用意します。
問い合わせ先／県庁青少年女性課女性政策室
☎043-223-2061

ウーマン・カレッジ講座受講生募集

応募資格／県内に在住または在勤の女性
募集人員／250名
申し込み方法／申し込み書で郵送にて申し込みください。
☎043-6882229か2169まで



はい年金です

繰上げ請求は 慎重に

一 老齢基礎年金

老齢基礎年金は、65歳から受けることが原則ですが、60歳を過ぎれば、希望を繰上げで受けることができます。もらえぬものなら、できるだけ早くもらいたい、と、だれでも思うことです。しかし、繰上げで受けるような不利益もあり得ます。▼受け始める年齢によって別表のとおり年金額が減額さ

年齢	年金額(円)	減額率
60歳	420,700円	58%
61歳	471,400円	65%
62歳	522,200円	72%
63歳	580,200円	80%
64歳	645,500円	89%
65歳	725,300円	100%

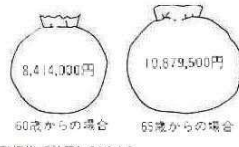

(注) 年金額は平成4年度価格で計算してあります。

れ、減額率は一生そのまま。▼厚生年金や共済組合の加入期間のある人に60歳から支給される特別支給の年金が、繰

上げ請求したときから65歳まで支給が止められる。▼遺族厚生年金などを受けているが、または受けられるようになったときは、65歳まではどちらか一つしか受けられない。▼65歳になるまでに、万一障害者になってしまったら、繰上げて受けている人は障害基礎年金を受けられない。▼65歳になるまでに、万一ご主人が死亡し、遺族年金を受けられる条件があったとしても、繰上げて受けている人は遺族年金を受けられない。「人生80年」といわれる時代、老後は確実に長くなっていきます。若いときから積み重ねてきた年金です。安易に繰上げて請求して後悔することのないよう、よく考えて請求しましょう。

「長寿のしるべ」をお持ちですか



65歳になられた方、すでに65歳を過ぎているが持っていない方、あるいは紛失した方は各出張所の窓口か、福祉事務所に申し出てください。この「反折のしるべ」という手帳は、健康のこと、福祉のことなどをわかりやすく書いてあるほか、施設利用の割り引きにも活用できます。

「老人憩いの家」のご利用を

グループの会合やレクリエーションの場として富津、大佐和、天羽と3カ所にある老人憩いの家のご利用を、月曜日、祭日、年末年始を除き午前9時から午後4時までご利用できます。

「シヨートステイ」のご利用を

在宅のねたまり老人や痴呆

年金QA

未受領の年金は

Q 老齢福祉年金を受給していた母が死亡しました。母の年金証書は未受領のままです。この年金証書を郵局へ持参し受け取っていいのでしょうか。

A 老齢福祉年金受給者が死亡したときは、たとえ遺族であっても、そのまま受け取ることはできません。(他の年金も原則として同じです。)まだ受け取っていない年金(受給者が死亡した月分までは、遺族が市役所へ未支給年金請求書を出し、決定を受けて初めて

受け取ることができます。請求できる遺族は、死亡した人の配偶者、子、父母、孫、相父母または兄弟姉妹であって、死亡の当時受給者と同居し、生計を同じくしていた人です。あなたが、以上のことにあてはまれば受けられます。また老齢福祉年金の場合、未支給年金の請求が死亡日から6か月を経過していませんと受けられませんので注意してください。

納付は……
普通徴収と特別徴収があり特別徴収は、源泉所得税と同じように給与から年税額を12回に分けて6月から翌年5月まで差引かれます。普通徴収は、自営業の方などで6月に税額のお知らせを受け6月、8月、10月と翌年1月の4回に分けて納付します。

住民税
市・県民税は、道府県や市町村の費用を広く負担し合うものから住民税と呼ばれています。平成4年1月1日現在在

在宅老人福祉ビデオを製作

市では、ひとりでも多くの方に老人福祉の制度を知ってもらうために、ビデオテープを製作しました。

内容は、在宅のねたまり老人や痴呆老人に対してのいろいろな制度を紹介し、気軽に利用できるように、文芸座の俳優たちの出演でドラマを多くとり入れ、テレビドラマを見る感覚で楽しく理解できるようにしました。

そのほか、ホームヘルプサービスや特殊ベッドなどの生活用具、紙おむつなど、いろいろ



(福祉事務所内で撮影の打合わせ)

伝言119番

初期消火協力者に感謝状が
市消防本部では、市内に発生した火災の初期消火活動に功労にあった次のかたがたに、感謝状を贈りました。

- 藤崎太さん、徳夫さん(小久保)
- 平野繁さん、千種新司
- (山口三郎さん(小久保)

公民館だより
中央公民館
6月15日 午後1時30分～3時30分
陶芸教室
7月15日 午後9時～11時
分、午後3時 講師 吉川豊治郎
絵画教室 日時 6月21日 午前9時～午後4時 講師 川名満
工芸教室 日時 7月1日 午前9時～午後4時 講師 遠藤志美子
生花教室 日時 6月26日 午後1時～4時 講師 小笠原子
茶道教室 日時 7月9日 午前9時～正午 講師 安井玉峰
健康教室 日時 7月3日 午後1時30分～4時 講師 吉本 充
市民コーラス 日時 7月11日、7月9日 午前9時
正午 講師 伏見美恵子
英会話教室 日時 7月2日 午後1時30分～4時 講師 藤田(イータ)・ウイダ
料理教室 日時 7月3日 午後1時～4時 講師 渡辺早苗
書道教室 日時 6月30日 午後1時～4時 講師 楳谷孝
親子映画会 日時 6月28

所を有する市町村で平成4年度の均等割額と所得割額を納付します。均等割とは……所得金額の多少にかかわらず一定の税額を納めます。県民税700円、市民税2000円、市民税所得割とは……所得額は、前年の所得金額を基礎にして計算します。税率は県民税2.4パーセント、市民税3.11パーセント。……普通徴収と特別徴収があり特別徴収は、源泉所得税と同じように給与から年税額を12回に分けて6月から翌年5月まで差引かれます。普通徴収は、自営業の方などで6月に税額のお知らせを受け6月、8月、10月と翌年1月の4回に分けて納付します。

1日 市民会館 7月15日 富津公民館
◆漁民転業相談 日時 6月18日、7月2日、16日、場所 富津出張所転業対策室
◆交通事故相談 日時 6月8日、22日、午前10時～午後3時 場所 第二庁舎
◆心配ごと相談
◆弁護士による相談 日時 6月19日、午後10時～午後3時 場所 中央公民館 予約制です。希望者は電話で社会福祉事務所申し込みください。☎67-10539
◆民生委員による相談 日時 6月12日、午後1時～4時 富津公民館、中央公民館、社会福祉協議会でそれぞれ窓口受け付けます。

成人病にならないためのクッキングメモ

●いんげんと帆立貝のサラダ

材料

- ・さやいんげん……………200グラム
- ・帆立貝(貝柱)……………小12個
- ・レタス……………40グラム
- ・ラディッシュ……………4個
- ・わかめ(水でもどしたもの)……………100グラム
- ・レモンの輪切り……………4枚
- ・くるみ……………40グラム
- ・塩・こしょう、サラダ油

・ドレッシング

- 酢……………大さじ2
- サラダ油……………大さじ5
- 塩……………小さじ1/4
- こしょう、マスタード 各少々

作り方

1. 帆立貝は横2枚に切り、軽く塩、こしょうをふります。
2. いんげんはそのまま塩少々を入れ、ゆでます。冷水にとって水気をふき、長さを半分に切り、縦2つに切っておく。
3. レタスは、太めの線切り、ラディッシュは薄い半月切り、わかめは食べやすく切っておく。レモンは、いちよう切りにします。
4. くるみはから煎りにし、薄切りにする。
5. フライパンに油を熱し、①の帆立貝の両面を焼く。
6. 皿にレタス、いんげん、わかめ、ラディッシュ、レモン、くるみをのせ、帆立貝を盛ってドレッシングをかける。

現況届日程表

地区	月日	時間	場所
富津	6月24日(水)	9:30~15:30	富津出張所2階会議室
大佐和	6月25日(木)	9:30~15:30	中央公民館第1会議室
大淵	6月29日(日)	9:30~15:30	本庁3階大会議室

5歳未満の児童を養育している方で児童手当を受給中の方は、次の日程で現況届を提出してください。

届け出をしなければ、6月以降の手当は受けられませんのでご注意ください。

現況届の提出を

届け出に必要なもの

☎67-0511 婦人児童課

受給者	国民年金に加入している方	年金の記号番号のおかもの	印かん
厚生年金に加入する方 <td>年金加入証明 (用紙は婦人児童課か各出張所にありますので会社で証明を受けて提出してください。)</td> <td>年金加入証明 (用紙は婦人児童課か各出張所にありますので会社で証明を受けて提出してください。)</td> <td>児童手当の振り込みを預金通帳</td>	年金加入証明 (用紙は婦人児童課か各出張所にありますので会社で証明を受けて提出してください。)	年金加入証明 (用紙は婦人児童課か各出張所にありますので会社で証明を受けて提出してください。)	児童手当の振り込みを預金通帳

※今年の1月1日現在の住所が富津市でなかった方は前住所の役所で取りよせた「平成4年度児童手当申請所得証明書」が必要です。

看護の申請をする場合、手続きが一部変わります。医師の指導等で看護者(介護者)をつける場合、緊急に手術をしなければならない場合をのぞき、事前に申請者の提出が必要になりました。また重傷及び手術のために看護者(介護者)を必要とする場合、看護婦、准看護婦などの資格のある方でないとい認められなくなりまし。

老人保健医療制度
満65歳以上の方で、国民年金法による障害年金、障害補給年金の受給権者または、身体障害者手帳の1から3級、4級の音声機能、言語障害と4級の一部分の方は市長の認定を受けると70歳以上の方と同じ

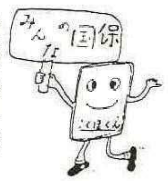

手続きが一部変わりました

親と子の東京湾視察会に参加を
日程/8月1日(日)
〈第1回〉
受け付け 午前10時
出港 午前10時30分
帰港 正午ごろ
〈第2回〉
受け付け 午後1時
出港 午後1時30分

老人保健医療制度で医療の受給を受けることができます。
◎保険証に変更があった場合は老人医療受給者本人または若い方の扶養になっている方の保険証が変わった場合は届け出が必要ですが、たまたま社会保険から社会保険へ(証書の記号番号が変わったこと)に変わった場合、受給者が転出死亡した場合や住所が変わった場合も届け出てください。
問い合わせは、環境部国民健康保険係まで
☎67-10574

掃港 午後3時ごろ
場所/千葉中央埠頭船員サービスセンター前受け付けおよび船橋
申し込み/封書に返信用封筒(62円切手を貼る、宛名を記入したものを同封し、乗船希望時刻と乗船希望者全員の氏名、年齢(小中学生は学年)、電話番号を明記のうえ申し込みください。

雨の日は交通事故がおこりやすくなります。思いやりの心とゆとりでの気持ちで安全運転に徹すれば交通事事故は防げます。



やんちゃざかり

たくや 孫也くん(2歳)
望井 鈴木 昇・いく江さん長男

晴れの日はいつも外に出て元気に遊んでいます。いつまでも元気で明るい子どもでいてほしい……。とお母さん。
ちなみに孫也くんは戸締り上手で開いているドアや戸を見とすぐ締めてしまうそうです。

テレホン健康相談
☎67-0574
(受付時間/午後1時~午後7時)

休日在宅当番医
テレホンサービス
☎65-2141
9時~17時(消防署内)

●乳幼児相談 時間…10:00~15:00

期日	場 所
6月16日	富津公民館
18日	中央公民館
19日	市民会館

〈対象〉生後1年6か月頃までの乳幼児

●赤ちゃん教室 受付時間…13:00~13:15

期日	内 容
6月24日	離乳食のすすめ方(試食) 赤ちゃんの保育について

〈対象〉生後3~4か月児をもつ母親か保育をされている方

●一般健康相談

期日	場 所
6月22日	第2庁舎 9:30~12:00
23日	富津老人憩の家 9:30~15:00
25日	保健センター
26日	富津出張所
7月6日	第2庁舎 13:00~15:00

〈対象〉一般

●心の健康相談 受付時間…14:00~18:00

期日	内 容
7月2日	心の病で悩んでいる方

電話予約制 ☎67-0574
健康管理課 指導係まで
〈場所〉市民会館

●母親学級 受付時間…13:00~13:15

期日	内 容
7月2日	妊娠中の生活、妊婦体操 分娩の準備と分娩
8日	妊娠中の栄養・産後の食生活 補助動作
21日	産後の生活と保育 調理実習

〈対象〉妊 婦
〈場所〉中央公民館

●ツベルクリン反応検査 受付時間…13:00~13:30

期日	場 所
7月1日	市民会館
7日	富津公民館
14日	中央公民館

〈対象〉生後6か月~48か月の乳幼児
※すでにBCG接種済の乳幼児は除きます

●判定・BCG 受付時間…13:00~13:30

期日	場 所
7月3日	市民会館 (7/1 ツベルクリン実施者)
9日	富津公民館 (7/7 ツベルクリン実施者)
16日	中央公民館 (7/14 ツベルクリン実施者)

※判定日前一週間の体温測定が必要です

ほけん

このほけんに関するお問い合わせは
健康管理課 ☎67-0574へ

- ・予防接種は、接種前1週間の検温と母子手帳がないと受けられません。
- ・保護者は、医師の問診にこたえられる方がおいください。
- ・予防接種問診票つづりをご覧ください。

●日本脳炎 受付時間…13:00~13:30

期日	場 所
6月11日	市民会館
17日	富津公民館
19日	市民会館
23日	中央公民館
24日	富津公民館
7月2日	中央公民館
8日	市民会館
10日	富津公民館
17日	中央公民館

〈対象〉62年5月1日~元年4月30日生れ
この他3歳~入学前の未接種者も受けられます。初回接種を1~2週間あけて2回、翌年追加接種1回で基礎免疫となります。
・指定された期日、場所においでください。

梅雨どきはとくに気配りを

雨の日は交通事故がおこりやすくなります。思いやりの心とゆとりでの気持ちで安全運転に徹すれば交通事事故は防げます。

梅雨どきはとくに、歩行者も運転者もおたがいに注意し交通事故を防止しましょう。

子宮がん・乳がん検診

30歳以上の方の個別・集団検診の受診希望者を受け付けています。尚、検診車で実施する子宮がん集団検診は8/19~21日です。

申し込みは
☎67-0574 予防課へ