

ドライバーも歩行者も 思いやりをもって 交通ルールを再確認

図1. 月別事故発生状況

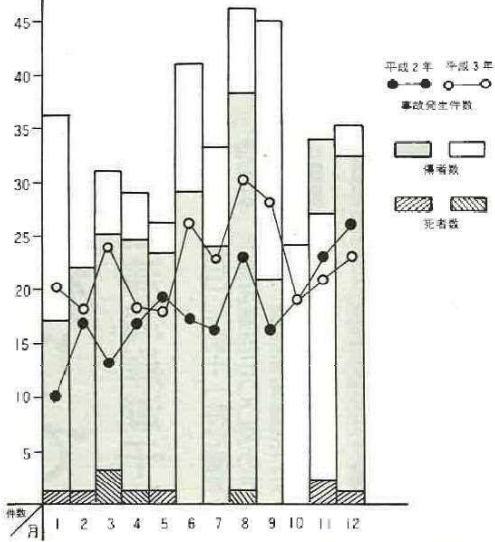

県内の昨年中の交通事故状況は、発生件数二万五七〇件、死者数五八八人、傷者数三万三二九人といずれも前年に比べ大幅に増加しています。特に死者数は、前年に引き続き二年連続して五〇〇人を超え、このため県交通安全対策推進委員会では、「交通死亡事故多発路線」を制定して、死亡事故抑止をドライバーのみならず呼びかけています。

高津市での交通事故発生状況は、平成二年と昨年を比べてみますと(図一)、死者数は減少しているもののやはり、事故発生件数、傷者数ともに増加しています。事故の特徴として、国道での事故が全体の四八パーセントを占めています。昼間の事故は二〇二件、夜間は六五件、週末(金土日)の事故は二八件で、死亡事故は週末の夜発生する傾向にあります。

原因としては、前方不注意(二一・七パーセント)、交差点での安全確認(一七・二パーセント)、動静不監視(二六・八パーセント)の順

にあげられます。前方不注意、安全確認、動静不監視、これらは、安全運転義務違反です。

ドライバーのみならず、交通ルールを再確認し、安全運転にこそ心がけ、交通事故をなくしましょう。

お父さん・お母さんが お手本に

市内では、もうすぐ真新しいランドセルを背負った約五七〇名の新しい通学者が、その名を知らずに通学路を毎日通い始めます。

かわい子どもたちを交通事故から守るために、次のこと

通学とその準備

● 学校で決められている通学路は、入学前に、お子さんと一緒に通学路を歩いてみて、危険箇所や安全確認をしましょう。

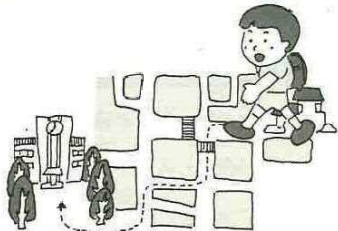

安全指導のポイント

● 道路を横断するときは、最も交通事故にしやすい危険な場面です。安全な横断の方法は、繰り返し指導してください。

● 子どもたちに安全な横断を習慣づけるために、通学路や自宅周辺の道路交通状況に応じた具体的な指導をしてください。

● どの場所、位置で立ちどまり、どの信号を見るのかまたどちらの方向から来る自動車の安全を確かめたらよいかなど、子どもと一緒に歩いて、その場所ごとに教えてください。

● 信号の指導は、古信号でも、右左を確かめてから横断をし、渡っている途中でも、周りの車に注意することを必ず付け加えてください。

また、押しボタン式信号機の利用方法についても指導しましょう。

あぶないよ
どうであそぶの
ふざけるの



そのほかの留意事項としては、スクールバスで通学の場合には、バスの乗り降りに伴う安全指導、車内でのマナーの指導、踏切りが通学路の途中にある場合は、安全通行の指導も欠かさずに行いましょう。

また、ドライバーのみならず、私たちは防いであげなければならぬのです。



模擬信号機でふみきりの正しい渡り方を練習する保育所の子どもたち(吉野保育所で)

「あお」だけど
きちんとみようね
みぎ、ひだり

塚越さん(青木)が大差をつけて優勝

—第10回市民ボウリング大会—

二月十六日(日)富津スタ
ーレインで、市民ボウリング
大会が行われました。
大会は、参加者約一〇〇名
で、一般のゲームのほか、
市民ボウリング月例会の毎月
の優勝者が、グラントチャン
ピオンを決めるゲームも加わ
り、大会が盛りあがりま
す。ゲームは、女子一〇歳、中
学生二〇歳、小学生二〇歳の
ハンディキャップ制で、四ゲ
ームのトータルで順位を決め
ます。そしてその結果は次の
とおりでした。

敬称は略します。

優勝 塚越敏行(八九二点)
二位 平野勝巳(八八六点)
三位 山崎 誠(七七七点)
四位 高橋忠司(七六六六)
五位 山口利雄(七三二点)

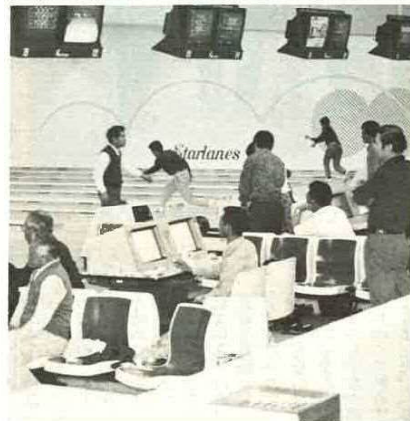

熱のこもった投球が見られた第10回大会

六位 川名浩英(七三〇点)
七位 飯田匡元(七〇二点)
八位 榎枝貞子(六九九点)
九位 石川幸司(六九五点)
十位 中山瑞雄(六九五点)

月例会グラントチャンピオン
今井茂(二四九点)一ゲーム
ハイゲーム賞
塚越敏行(二五八点)一ゲー
ム

さくら号巡回日程

ステーション名	停車時間	分	曜日	3月
山九下飯野社宅	9:30~10:00	30		
飯野コミュニティセンター	10:10~10:40	30	火	
公民館青嵐分館	11:00~11:40	40		19
富津市農協青木支店	13:30~14:10	40	木	
富津市農協富津支店	14:30~15:20	50		5
金谷コミュニティセンター	16:00~16:40	40	木	
竹岡コミュニティセンター	11:00~11:40	40		17
富津市農協天神山支店	13:20~14:00	40	火	
富津市役所本庁	14:20~15:10	50		12
富津市役所豊出出張所	9:50~10:20	30	木	
富津市役所峠上出張所	10:40~11:20	40	木	12
佐賀コミュニティセンター	13:20~14:00	30		24
富津市農協佐賀支店	14:20~15:00	40	火	
諏訪住	15:20~15:50	30		

文芸

俳句

紅梅の香の一つはころびぬ
 浪田寿美子

岩ひびきふ人あり春の海
 金井 志子

新緑風揺れる道の野梅かな
 石野 美佳

受付の窓辺に置きし梅の鉢
 島海 キミ

摸しては風にゆれをり雪柳
 鈴木美代子

短歌

春を待つ梅林ひと静まりて
 千波湖の面冬日を反す
 石川 房子

会ひ見しは昨日の如く別れて
 は早やうたかたの年を重ぬる
 岡本 青輪

このる向か山の尾根うす曇
 一條の霧霧は流るる
 小俣 慶景

雨止みて夕なづみきし空の下
 待つ人のなき家路をたどる
 佐賀 三郎

星野 シズ
 テーパートの鹿に転びて骨折す
 幼き孫に手を引かれぬき
 織本和嘉子

「厚意」
 ありかとう

▽三〇〇万円 太平興業(株)
 代表取締役山上毅さんから
 学校施設整備、市政振興に
 と。

▽リソグラフ一台、レクチャ
 ヤーアンプ一台(一〇〇万
 円相当)小宮くみさん(竹
 岡) から竹岡
 小学校教育振興にと。

滋味風味 めばる

食物作家 平野雅章



旬という魚に

旬めばるかな

得能節子

関西では旬の魚の出回るこ
 ろに獲れて、その時季の味が
 最高だというのが、旬の魚の
 メバるの名がつけられたとい
 います。一般に「春メバる」と
 言うように、しんは春は旬
 春とされています。とは言っ
 て、さほど季節にかかわり
 なく旬魚です。

天ぷらにはおなじみの魚で、
 浅い磯溜りの間にしんと
 して、大きな目をキラキラ
 させています。和名メバるは
 東京から九州まで広い名です。
 名前の由来も、その大きな目
 を見張っているからで、漢字

で「目張、目張」と書きま
 す。北陸ではメバるをハチ
 ハツトと言います。メバるとも
 います。旬は旬がハチツ
 リしていること由来します。

寒いうちから春にかけて
 ほかに釣りのないころ、手
 ももちきたすかこの釣りを
 魅めてくれるのが、カサゴ科
 に属するこのメバるです。メ
 バるは魚類には珍しい胎生
 の魚で、二月に卵を産み
 す。無色透明な微小の胎児
 がドロドロ流れ出て、その
 の目が無数の銀色の小さな点
 になつて見えます。ふつうの
 大きなメバるで、四方内外
 の胎児を産むといいますが、
 すこいものです。

産み出された子魚は、約一
 ヶ月浮遊生活を送つたのち、
 流れ藻につき、体長二五セ
 ンチくらいになると、そこか
 ら離れて、岩場や流れ藻場に
 住みつき、早いものでは二年
 遅くとも三年で成熟します。
 幼魚や未成熟魚は群れをつくる

で、じつとしていることが多
 い魚です。
 体色は住みかの深さによつ
 て際立って異なり、数メート
 ルの浅海に住むものは黒褐色
 をしていますが、それより深
 くになると、茶色から赤っぽ
 く変化します。地方によつ
 てクロメバる、アカメ
 バるなどと区別するも
 のの、すべて同一種で
 す。

赤目張煮つけても
 色味はす
 土村占魚

東京に居るころ、磯
 のれんの飲み屋で注文
 する魚の中で、メバる
 は飛び抜けて値段の高
 い魚でした。メバるの
 料理は塩焼き、煮付け、
 唐揚げと多岐にわた
 ります。ウロコは使いの
 多量に入り、身は包丁を入れ
 り取り、身に包丁を入れ
 酒を生じようゆで煮付けます。



(萩生漁港に水揚げされたメバる)

ことがありますが、成魚では
 群れを成し、せいぜい数尾で、岩
 穴や海岸の林の中に、頭を心
 持ち上にもたげるとよい性格好

民具(ありがとう)

昭和30年前半まで使用していた農耕機具な
 どです。寄贈いただいた方は次のとおりです。



●石渡東吉さんから
 小久保

(唐箕・犁・馬鉞など)



(銅・電動式機軸など)

●印東司さんから
 佐賀

〈利用方法〉

★一人・一回、3冊まで借り
 られます。

★貸出期間は、次の巡回日ま
 でです。

春を待つ梅林ひと静まりて
 千波湖の面冬日を反す
 石川 房子

会ひ見しは昨日の如く別れて
 は早やうたかたの年を重ぬる
 岡本 青輪

このる向か山の尾根うす曇
 一條の霧霧は流るる
 小俣 慶景

雨止みて夕なづみきし空の下
 待つ人のなき家路をたどる
 佐賀 三郎

◎社会福祉事業費として次の
 かたがたから寄付がございま
 した。

・真佐橋会主地曳稀世さん
 (後部) 一から五
 万円

・白井清一さん(西大和田
 一から三〇〇〇円

・東京電力(株)木更津営業所
 (木更津市貝塚三丁目十三番
 地の四〇)から二万円

はい年金です

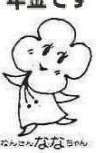

保険料はもう納めましたか

今月は保険料納付 促進月間です

国民年金の保険料は納めましたか。

保険料は二年過ぎると、さかのぼって納められません。

老後や万一のときの生活の支えになるのが年金です。ところが保険料の納め忘れがあると、万一の事故のとき障害基礎年金や遺族基礎年金などが受けられないことがあるばかりか、未納期間が長くなると将来、老齢基礎年金さえ受けられなくなることもありま

4月から 保険料が変わります

四月からの国民年金保険料は、次の表のとおりになります。

国民年金は、加入者のみな

Table with 4 columns: 区分, 定額保険料, 付加保険料, 合計. Rows include monthly, quarterly, and annual amounts for 1992.

保険料納付額 (平成4年4月~)

米の消費拡大に貢献

あすなろグループ(上飯野)

「さあ、始めようか?」 した農産物の有効利用に取組む、その成果を地元の花を巻きました。...



このグループは、昭和四十五年に九人のメンバーでスタートした生活改善のグループです。



「実演してくださったのは、左から蓮山さん、石井さん、代表者の小泉さん、稲村さんの四名です。」

いろいろな種類の太巻きずし 焼米 材料 白米、赤米、もち米、うるち、あさづき、あさづき、あさづき...



のほか、いり焼米、も普及させたいと意欲満々でした。

作りの方法を紹介いたします。一、米をフライパンで、きつね色になるまで炒る。二、あすきの粒をつぶさないように柔らかく煮る。...

主な市税の賦課期日及び納付月一覧表

Table listing tax types (Personal, Fixed Asset, Vehicle, National Pension) and their respective due dates and payment months.

税を知る週間(昨年十一月)



十一日(十七日)に税に関するアンケート調査を実施したところ、税の賦課期日が知りたいとの回答が多く寄せられました。

こんにちは 福祉です



四月から 新しい利用券に

はり、次、マッサージ助成利用券や福祉タクシー利用券を使用している方は、四月切り替えになりますので、お手元の利用券は三月いっぱいまで使えます。

登記無料相談

日時/4月1日 午前10時~午後3時まで 場所/市民会館二階第1会議室

相談日

- List of consultation dates and times for various services: 入権行政相談, 入籍相談, 結婚相談, etc.

公民館だより

- List of activities and events at the community center: 中央公民館, 陶芸教室, 絵画教室, etc.

育英資金のご利用を

一進入学のお子さんのいる
お父さん・お母さんへ

高等学校、高等専門学校に在学(これから入学する方も)しているが、経済的な理由で修学が困難という方に対して学資を無利子で、お貸りする育英資金制度があります。借りの資格は、市内に居住する方の子弟で、学校長が品行方正、学力優良、身体強健と認める方です。

育英資金の額

月額10,000円

貸与期間

○その学校で正規の修業年限

返還

○卒業の月の1ヵ年後から10年以内

に
問い合わせ・申し込みは教育委員会、学校教育課 ☎65-1113まで

やんちゃざかり



みな 美奈ちゃん(4歳)
ゆうすけ 佑介くん(2歳)

青木 鹿島克則・敬子さん長男、長女

病気もほとんどせず元気な2人ですとお母さん。

長濱剛さんの「乾杯」を上手に歌うお姉ちゃんは、4月から幼稚園に行くことを楽しみにしているそうです。弟の佑介くんは、やんちゃそのもの。

テレホン健康相談 ☎67-0574

随時受け付け
健康管理課指導係

●乳児相談 受付時間…10:30~15:00

期日	場所・対象
3月25日	市民会館
26日	保健センター
31日	富津公民館
〈対象〉 生後12ヵ月までの乳児	

●母親学級 受付時間…13:00~13:30

期日	内容
3月11日	妊娠中の生活、妊娠の体操
27日	分娩と補助動作、産後の生活と保育
〈場所〉 市民会館 〈対象〉 妊婦	

(2) 一つの病院診療所ごとに
先一次まで入院した場合
3割→2割とわけて計算
をします。

(3) 月の一日から月末までの
診療について計算
高額療養費の
基本的な考え方

例1



事務所が移転します
若津郡市計画事務所が3月23日(日)に移転をします。
新所在地
〒292 木更津市湖見7丁目3番9号
☎0438 (37) 6611 (代)



申請の手続き
入院した月の二ヵ月後に高
額療養費の請求書には、申請
課税世帯 六〇,〇〇〇円
非課税世帯 三、六〇〇円
一三、四〇〇円

**休日在宅当番医
テレホンサービス
☎65-2141
9時~17時(消防署内)**

●赤ちゃん教室 受付時間…13:00~13:15

期日	内容	場 所
4月14日	離乳食のすすめ方(試食) 赤ちゃんの保育について	中央公民館
〈対象〉 生後3~4ヵ月児を持つ妊婦で保育をされている方		

●乳児健康診断 受付時間…13:00~13:30

期日	場 所
4月7日	中央公民館
8日	富津公民館
9日	市民会館
〈対象〉 平成3年12月生~4年1月生	

●一般健康相談

期日	場 所
3月23日	第二庁舎 保健センター 9:30~12:00
24日	富津老人憩の家 9:30~15:00
25日	富津出張所 9:30~12:00
4月10日	金谷コミュニティセンター 9:30~15:00
〈対象〉 一 般	

表1

市民税の課税世帯	六〇,〇〇〇円
※一回目を支払う場合は	二四、八〇〇円
市民税の非課税世帯	三三、六〇〇円
※一回目からは	二二、四〇〇円

自己負担額三割(退院者本人は「潮」から右表の限度額を超えた分が払い戻されます)

自己負担額三割(退院者本人「潮」から一定限度額(表1)を差し引いた額が高額療養費として戻ります)

高額療養費の基本的な計算方法

Q 入院費用として一ヵ月一三万円を支払いました。私は、国保から医療費の払い戻しがあるのでしょうか。A ます。一ヵ月の入院費用二三万円が、総医療費(保険外を含む)なかの国保3割負担分の医療費なのかを判断します。

例2

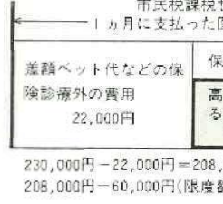

Aさん30,000円以上
+
Bさん30,000円以上
= 合算して60,000円を超えた分が戻る



医療費がもどります
高額療養費の制度

病気がけがで入院し、医療費が高額になって、一定の限度額を超えた場合、国保から高額療養費が支給されます。

一定の限度額は



支払った額の中に差額ベッド代などの保険診療外が入っている場合は、その金額を除きますので高額療養費は例のようになります。

そのほか、次のような場合がありますので参考にしてください。
(1)世帯合算ができます。
一つの世帯で病人やけが人が二人以上いて、同日内にそれぞれ医療費を三万円以上支払った場合は、(市民税非課税世帯は二万二〇〇〇円)合算します。

ほけん

このほけんに関するお問い合わせは
健康管理課 ☎67-0574へ

- ・予防接種は、接種前1週間の検温と母子手帳がないと受けられません。
- ・保護者は、医師の問診にこたえられる方がおいってください。
- ・予防接種問診票つづりをご覧ください。

●3種混合 受付時間…13:00~13:30

期日	場 所
3月13日	富津公民館
19日	中央公民館
4月16日	市民会館
〈対象〉 元年10月1日~2年2月28日生れ	

●ポリオ 受付時間…13:00~13:30

期日	場 所
3月12日	富津公民館
18日	中央公民館
5月7日	市民会館
〈対象〉 3年3月1日~8月31日生れ	

書が郵送されます。
申請書が揃いましたら必要事項を記入し、口座振替依頼書・領収書を添えて申請をしてください。
提出先は、本庁市民課、各出張所、健康管理課国保係です。
高額療養費の支給は、口座に振り込まれます。
銀行名・支店名・口座番号・口座名義人が間違っていないようにしてください。

まずと振り込みができませんので、記入するときは、十分注意してください。
国保についての問い合わせは健康管理課国保係 ☎六七-〇五七四まで

●麻疹・MMR 受付時間…9:30~11:30

期日	場 所
4月2日	富津公民館・中央公民館第二庁舎
〈対象〉 18ヵ月~72ヵ月	
・麻疹は、麻疹にかかったことのない幼児です。保護者の希望で12ヵ月から接種できます。	
・MMRは、おたふくかぜにかかったことがなく、又感染の疑いのない幼児です。すでに麻疹接種済の幼児は除かれます。	