

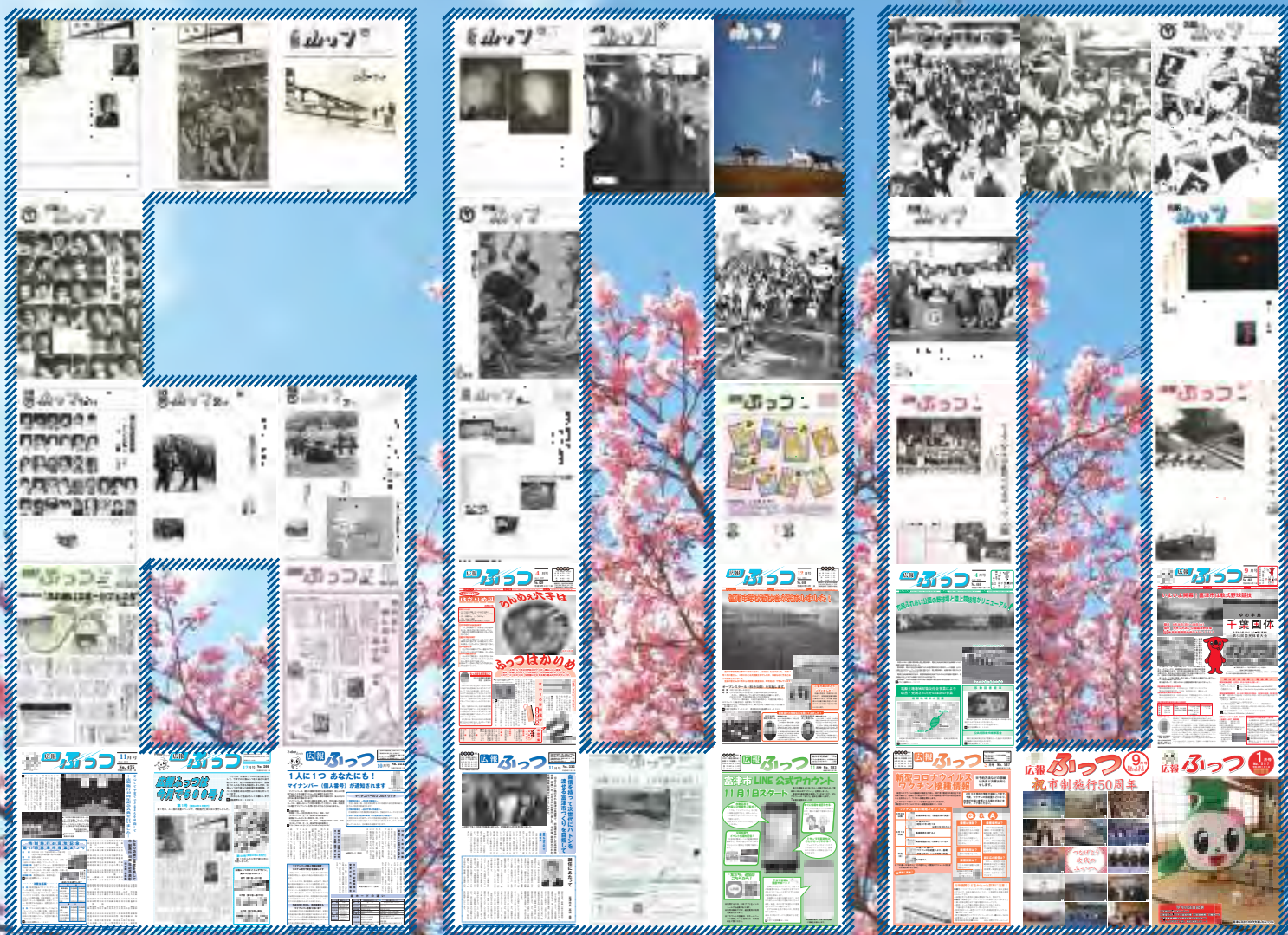

ふつつ

4月号
No. 600
令和4年4月1日



広報ふつつは、昭和46年9月1日の市制施行日に第1号を発行してから、今月で600号の発行を迎えました。

今後も市政に関する情報をお伝えしていきますので、よろしくお願いいたします。

市ホームページでは、1号から600号まで全ての広報ふつつを見ることができます。



今までの
広報ふつつ

今月の注目記事

- 富津市防災ハザードマップ・WEB版防災ハザードマップを作成…2
- 市役所組織の一部変更…2
- ちばアクアラインマラソン2022
参加ランナー募集…3
- 狂犬病予防集合注射…4

富津市防災ハザードマップ・WEB版防災ハザードマップを作成しました

風水害や土砂災害などの自然災害のリスクや指定緊急避難場所などを地図で示した、富津市防災ハザードマップ（B4版60ページ）を作成しました。

4月の区長回覧で配布するほか、常に最新の情報を見ることができるWEB版防災ハザードマップも作成しましたので、避難先への経路の確認や防災対策にぜひご活用ください。



※ハザードマップとは、自然災害による被害を予測し、被害想定箇所を地図で示したものです。

☎防災安全課 ☎0439-80-1266



市役所の組織が一部変わりました

業務の効率化を図るため、4月1日に組織の再編を行いました。

部	課	係	説明
総務部	資産経営課	管財係 ☎0439-32-1603	資産管理系の業務を分割し、係名を管財係と情報係に変更しました。
		情報係 ☎0439-80-1693	
健康福祉部	国民健康保険課	国保資格給付係 ☎0439-80-1271	国民健康保険係の一部業務を後期高齢者医療係へ移管し、係名を国保資格給付係と後期・国保賦課係に変更しました。
		後期・国保賦課係 ☎0439-80-1254	
建設経済部	農林水産課	農林係 ☎0439-80-1282	農政係へ鳥獣対策室の一部業務を移管し、係名を農林係に変更しました。

☎総務課 ☎0439-80-1210

合併処理浄化槽への付替費用の一部補助

海や川の水質保全のため、既設の単独処理浄化槽やくみ取り便所を合併処理浄化槽へ付け替える方へ、予算の範囲内で補助金を交付します。

区分	補助限度額
単独処理浄化槽から付替	58万円
くみ取り便所から付替	50万円

補助を希望する方は、浄化槽を設置する前に申請してください。

対象地域などの交付要件がありますので、お問い合わせください。

☎環境保全課 ☎0439-80-1273

出前講座の今年度の講座メニューを紹介します

市の職員が市民の皆さんのもとへ直接出向き、市政に関する身近な疑問や施策などについてお話をする出前講座を実施しています。

対象 市内在住・在勤・在学のおおむね10名以上の団体

日時 10:00～21:00のうち、おおむね2時間以内（祝日・12月29日～1月3日を除く）

場所 市内会場 ※会場は申込団体が用意してください。

費用 無料 ※施設使用料や材料費などの実費は申込団体が負担してください。

申込方法 申込書（市役所2階企画課・天羽行政センターで配布または市ホームページからダウンロード）を受講希望日の20日前までに企画課または天羽行政センターに提出するか、メールやファックスで企画課へ送付

令和4年度講座一覧表

情報公開制度と個人情報保護制度について	富津市の環境	富津市の農林水産業について
くらしと統計	ごみの分け方と出し方	富津市の観光
防災・減災について	富津市のし尿処理場	議会のしくみ（6・9・12・3月を除く）
自主防災組織の設立について	富津市ごみダイエット作戦100の取り組みについて	選挙のしくみ
保護者向け防災学習会	第2期君津地域広域廃棄物処理事業について	防火座談会
子ども向け防災学習会	富津市要援護者地域見守り事業について	消火器・消火栓の取り扱い訓練
避難行動支援制度について	生活保護等のしくみ	救命入門コース
地区防災訓練	障がい児者の福祉制度について	普通救命講習Ⅰ
富津市まち・ひと・しごと創生総合戦略	DV及び児童・高齢者・障がい者虐待について	普通救命講習Ⅱ
富津市の国際交流について	富津市の子育て応援	普通救命講習Ⅲ
富津市の公共交通の現状について	介護保険あれこれ	富津市の学校教育について
富津市の情報発信の取組	認知症サポーター養成講座	史跡めぐり
富津市の家計簿	高齢者のための食の講座	考古学体験講座
公共工事の検査ってどんなこと？	生活習慣病予防講座（5～8月を除く）	富津市郷土史学習
入札・契約事務について	生活習慣病予防のための“食”の講座（5～8月を除く）	スポーツレクリエーション指導
経営改革について	すこやか子育て講座	富津市の下水道
富津市の公共施設再配置について	国民健康保険制度について	※一覧表にない内容のものでも相談してください。
身近な税のしくみ（1～5月を除く）	市民のくらしと都市計画	

※注意事項や詳細は、市ホームページをご覧ください。

※新型コロナウイルス感染症の影響により、実施時間や受講人数を制限する場合がありますので、あらかじめ相談してください。

☎企画課 ☎0439-80-1223 FAX0439-80-1350 メール info@city.futtsu.chiba.jp メール・ファックスともに企画課へ送付

ちばアクアラインマラソン 2022 参加ランナー募集

11月6日(日)に開催される「ちばアクアラインマラソン 2022」の参加ランナーを募集しています。

○マラソン (42.195 km)

制限時間 6時間10分 (スタート号砲から計測)

定員 12,000名 費用 16,500円

○ハーフマラソン・車いすハーフマラソン (21.0975 km)

制限時間 ハーフマラソン: 3時間20分 車いすハーフマラソン: 1時間10分
(いずれもスタート号砲から計測)

定員 両種目合わせて5,000名 ※車いすハーフマラソンは10名程度を予定

費用 両種目ともに13,500円

申込期限 5月9日(月)17:00

申込方法 インターネット申込み (HP<https://chiba-aqualine-marathon.com/2022/>)

☎ちばアクアラインマラソン実行委員会事務局

☎043-223-4107 (土・日・祝日を除く9:00～17:00)



大会公式
ホームページ

叙勲受章

おめでとうございます

瑞宝双光章 (教育功勞)

小川 嗣夫さん (八幡)



定住する新婚世帯を応援します

富津市内に定住する新婚世帯の皆さんへ、婚姻に伴う住居費・引越費用・リフォーム費用を60万円まで補助します。

対象世帯

- ・令和4年1月1日～5年3月31日に婚姻届が受理された夫婦
 - ・夫婦の所得の合計が400万円未満
 - ・婚姻時の年齢が夫婦ともに39歳以下 など
- 詳細は市ホームページをご覧ください。



☎市民課 ☎0439-80-1252

令和4年春の全国交通安全運動

スローガン「手を上げる 子どもはあなたを信じてる」

4月6日(水)～15日(金)

4月10日(日)は、交通事故死ゼロを目指す日

運動重点 ①子供を始めとする歩行者の安全確保

②歩行者保護や飲酒運転根絶等の安全運転意識の向上

③自転車の交通ルール遵守の徹底と安全確保

○「ゼブラ・ストップ活動」

横断歩道は歩行者優先です。

- ・ゼ (ぜんぼう) …「前方」をよく見て運転、横断歩道に十分注意
- ・ブ (ブレーキ) …横断歩道の手前では「ブレーキ」操作で安全確認
- ・ラ (ライト) …横断歩道でも3・「ライト」で交通事故防止
- ・ストップ…横断歩道手前で確実な「ストップ」、交通事故「ストップ」

○「キラリアップ☆ちば」

夕暮れから夜間、明け方にかけて、歩行者が運転者に自分の存在を知らせて交通事故を防ぐため、明るい服装や反射材の着用を推進する活動です。

- ・キ…危険を回避
- ・ラ…ライトアップ
- ・リ…リフレクター (反射材) や LED ライト
- ・アップ☆ちば…反射材の着用率をアップ



☎防災安全課 ☎0439-80-1266、富津警察署 ☎0439-66-0110

富津交通安全協会 ☎0439-67-2022

富津地区安全運転管理者協議会 ☎0439-67-8566

スマートフォンを利用した水道料金・下水道使用料などの納付が始まります

4月20日(水)から、かずさ水道広域連合企業団が発行する納入通知書・督促状に記載のバーコードをスマートフォンアプリで読み込むことで、水道料金などの納付ができますようになります。

対応アプリ PayB・PayPay・LINE Pay

対象料金 水道料金・開栓手数料・閉栓手数料・下水道使用料
※かずさ水道広域連合企業団各営業所・金融機関・コンビニエンスストアでは、スマートフォンアプリを利用した水道料金などの納付はできません。

詳細はホームページをご覧ください。

☎かずさ水道広域連合企業団業務課 ☎0438-23-0742

HP<https://www.kazusa-kouiki.jp/2022/02/smartophoneno-ufu/>

差押財産の公売

市税の滞納により差し押さえた財産のインターネット公売をKSI官公庁オークションで行います。

参加申込期間 4月19日(火)13:00～5月10日(火)23:00

(入札に参加するには、物件ごとに参加申込が必要です)

入札期間 5月17日(火)13:00～19日(木)23:00

参加手続 KSI官公庁オークションサイトトップページ (HP

<https://kankocho.jp/>) から申込み

※動産を出品予定です。

※売却決定日時までに滞納市税が完納となった場合など、公売を中止することがあります。

☎納税課 ☎0439-80-1243

ハロウィンジャンボ宝くじ収益金を活用しています

ハロウィンジャンボ宝くじの収益金は、千葉県内の販売実績などに応じて、公益財団法人千葉県市町村振興協会を通じ、各市町村へ交付されています。

この収益金を活用して、生涯学習バス運営事業・児童遊園地管理運営事業などを行いました。

☎財政課 ☎0439-80-1237

狂犬病予防集合注射 4月4日(月)～9日(土)

狂犬病予防法では飼い主の義務として、生後91日以上の子犬には、犬1頭につき生涯1回の登録を行い、毎年1回狂犬病の予防注射を受けさせ、狂犬病予防注射済票の交付を受けなければならないと規定されています。

会場では、登録と予防注射および注射済票交付手続きが同時にできます。

登録が済んでいる犬

問診票を印刷したハガキを郵送しますので、問診票にある必要事項を記入し、注射会場に持参してください。

また、ハガキを紛失した場合などは、鑑札など登録が確認できるものを必ず持参してください。

なお、犬が死亡している場合や住所などに変更がある場合は連絡してください。

費用 注射手数料2,950円、狂犬病予防注射済票交付手数料550円、合計3,500円

登録が済んでいない犬

注射会場で登録できます。

費用 登録料3,000円、注射手数料2,950円、狂犬病予防注射済票交付手数料550円、合計6,500円

※期間中に注射を受けられなかった場合は、動物病院で接種してください。

来場時の注意点

- ①雨天でも実施します。事故などに気をつけて来場してください。
- ②必ずリードや引き綱などを付けて、犬をしっかり抑えられる方が来場してください。
- ③犬のフンは放置せず、飼い主が必ず袋に入れて始末してください。
- ④1カ月以内に混合ワクチンを接種した犬は、狂犬病予防注射を接種できません。
- ⑤次に該当する場合、注射会場で注射が受けられない場合があります。
 - ・重い病気にかかっている。(心不全・腎不全など)
 - ・過去にワクチンでアレルギーなどの異常があった。
 - ・人をかんだことがある。(狂犬病予防鑑定が済んでいない場合)
 - ・犬を抑えられない。



☎環境保全課 ☎0439-80-1273

	会場	時間	会場	時間	会場	時間	
4月4日(月)	峰上15区公民館	9:20～9:30	旧天羽行政センター跡地(湊5区集会場)	10:50～11:05	新二間塚区公民館	11:10～11:30	
	関豊ふれあいシニア館	9:45～10:00		11:15～11:40		富津公民館	9:25～9:50
	大田和集会場	10:15～10:25		9:20～9:35		旧富津連絡所跡地(青木)	10:05～10:30
	旧峰上地区公民館	10:40～10:55		9:50～10:10		大堀2区集会所	10:45～11:10
	高溝区公民館	11:10～11:25		10:25～10:45		大堀5区集会所	11:25～11:35
	田倉公民館	11:40～11:50		11:00～11:15		富津東区公民館	9:15～9:35
4月5日(火)	旧環南小学校	9:25～9:35	4月7日(木)	9:15～9:25	4月9日(土)	旧富津連絡所跡地(青木)	9:50～10:15
	六野公民館	9:50～10:00		9:35～9:50		大堀2区集会所	10:30～10:50
	天神山コミュニティセンター	10:10～10:30		10:05～10:20		飯野コミュニティセンター	11:05～11:30
	花輪集会所	10:35～10:45		10:35～10:45		八幡青年館	9:10～9:20
	梨沢区公民館	11:05～11:15		11:00～11:10		佐貫コミュニティセンター	9:35～9:50
	相川農村協同館	11:30～11:40		11:20～11:45		中央公民館	10:05～10:30
	天羽漁協金谷支所	9:25～9:35		9:20～9:35		上公民館	10:45～11:05
	金谷コミュニティセンター	9:50～10:05		9:50～10:05		西大和田青年館	11:20～11:45
	竹岡駅	10:20～10:30		10:20～10:30		市民会館	8:50～9:10
	竹岡コミュニティセンター	10:45～11:00		10:45～11:00		金谷コミュニティセンター	9:30～9:40
仲村集会所(竹岡)	11:10～11:20	11:15～11:35	竹岡コミュニティセンター	10:00～10:10			
関山公民館(竹岡)	11:30～11:40	9:30～9:40	旧峰上地区公民館	10:35～10:50			
4月6日(水)	八幡青年館	9:25～9:40	4月8日(金)	9:45～9:55	旧天羽行政センター跡地(湊5区集会場)	11:30～11:50	
	笹毛区集会所	9:50～10:05		10:10～10:35			
	市民会館	10:20～10:40		10:45～10:55			

※どの会場でも受けられます。

コンビニ交付サービスの一時停止

4月15日(金)6:30～23:00は、システムメンテナンスのため、コンビニ交付で諸証明を取得することができません。

ご不便をおかけしますが、皆様のご理解とご協力をお願いします。

☎市民課 ☎0439-80-1253、課税課 ☎0439-80-1241

3月号掲載記事の一部訂正

広報ぶっつ3月号5ページに掲載した富津市表彰受賞者の表記に誤りがありました。お詫びするとともに、訂正します。

正しい表記	誤った表記
合同会社グリーンパワー富津	合同会社グリーンパワー富津
明治安田生命保険相互会社	明治安田生命保険互会社
千葉南支社	千葉南支社

☎秘書広報課 ☎0439-80-1200

口座振替新規加入促進キャンペーン 8月31日(水)まで

新規申込者に富津市指定ごみ袋および市内観光施設の優待券を進呈します。

対象税目 固定資産税、市・県民税（普通徴収）、国民健康保険税（普通徴収） ※軽自動車税は対象外

対象 次の全てを満たす方

- ①富津市に住民登録があり、市税の滞納がない個人の納税義務者
※優待券は関東1都6県および山梨県の方も抽選の対象になります。
- ②キャンペーン期間中、新規に対象税目の口座振替手続をした（税目の追加や期間前に手続を行って令和4年度第1期から口座振替が開始される場合を含む）
- ③手続をした税目が令和4年度第1期から課税されている
※条件を満たしていても、次の場合は対象外となります。
 - ・すでに利用している口座振替をやめて、再度手続をした。（金融機関や口座変更を含む）
 - ・納税義務者の都合で、年金特別徴収から口座振替に変更した。
 - ・納税組合に加入している。



マザー牧場ペア入場招待券当選者
飛澤 賢宏さんご家族

特典 富津市可燃ごみ専用袋（30リットル×10枚）・資源ごみ専用袋（10枚）・容器包装プラスチックごみ専用袋（10枚）
※期間中に手続をした方へ、10月下旬に特典の引換券ハガキを郵送します。

さらに、抽選で鋸山ロープウェーペアチケット（往復）5組・マザー牧場ペア入場招待券10組・東京湾フェリー徒歩乗船券（往復）10名分をプレゼントします。

※特典は、期間内に納税義務者1名1回限りとなります。複数の税目に口座振替を申し込んだ場合も、1件の進呈となります。

口座振替の申込方法や取扱金融機関は、市ホームページをご覧ください。

問納税課 ☎ 0439-80-1246

経営所得安定対策の加入申請は 6月30日(木)まで

経営所得安定対策交付金は、農業経営の安定と国内生産力の確保を図るため、交付されます。

対象者には3月末に交付申請書などを送付していますので、要件に該当する方は、6月30日(木)までに市役所4階農林水産課へ申請書を提出してください。

①水田活用の直接支払交付金

水田で麦・大豆・飼料用米・米粉用米などの作物を販売目的で生産する農家・集落営農組織に交付します。

対象作物	交付単価
麦・大豆・飼料作物	35,000円/10a
WCS（稲発酵粗飼料）用稲	80,000円/10a
加工用米	20,000円/10a
飼料用米・米粉用米	収量に応じて、 55,000円～105,000円/10a

表に記載のほかにも産地交付金として、二毛作助成や耕畜連携助成、野菜・果樹・花きなど千葉県が指定する作物の生産・販売に対する助成などがあります。（交付単価は、千葉県が策定する「水田収益力強化ビジョン」により決定されます。）

②畑作物の直接支払交付金（ゲタ対策）

水田または畑地で、麦・大豆・そば・なたねの生産・販売を行う農業者へ、「標準的な生産費」と「標準的な販売価格」との差額分を交付します。

交付金	交付単価
数量払	当年産の出荷・販売数量を作物の品質区分に応じて交付
面積払 （営農継続支払）	20,000円/10a（そば：13,000円/10a）

③収入減少影響緩和対策交付金（ナラシ対策）

当年産の対象品目の販売収入の合計が標準的収入を下回った場合、その差額の9割を国からの交付金と農業者の積立金で補てんする保険的制度です。対象品目は、米・麦・大豆です。
※②と③は認定農業者・集落営農・認定新規就農者が対象です。（面積規模要件はありません。）

問農林水産課 ☎ 0439-80-1282

マイナンバーカードを作りますか？

マイナンバーカードは、公的な本人確認書類として使用できるほか、ICチップに記録される電子証明書で、電子申請などを行うことができます。

また、コンビニエンスストアで住民票の写しなどの証明書を取得できます。

①**市民課・天羽行政センターで申請** 本人がマイナンバー通知カード・本人確認書類を持参し、申請手続を行います。カードは1カ月程度で完成し、郵送（本人限定受取郵便・特例型）で受け取るか、市役所1階市民課または天羽行政センターの窓口での受取りとなります。写真は無料で撮影します。

②**郵送で申請** マイナンバー通知カードまたは個人番号通知書とともに送付されている「個人番号カード交付申請書」の記載内容を確認し、必要事項を記入のうえ、顔写真を貼り付けてください。完成した申請書は同封の返信用封筒に入れ、郵送してください。

③**パソコン・スマートフォンなどで申請** 「個人番号カード交付申請」のページ（<https://www.kojinbango-card.go.jp/kofu-shinse/>）へアクセスし、必要事項を記入のうえ、無加工の顔写真データを添付し、送信してください。

④**証明用写真機で申請** 市役所1階または街中にある証明用写真機（対応機種のみ）に、「個人番号カード交付申請書」のQRコードをかざすと、証明用写真機で撮影した顔写真を使用して申請できます。

※「個人番号カード交付申請書」を持っていない場合は、市民課または天羽行政センターで発行できます。

※①で市民課または天羽行政センターでの受取りを希望する場合や②～④の方法の場合は、申請から1カ月程度後に「個人番号カード交付通知書（ハガキ）」が送付されます。交付通知書に記載されている案内に従い、電話で受取日時を予約してください。予約した日時に交付通知書・通知カード・本人確認書類を持参し、交付場所（市民課または天羽行政センター）で受け取ってください。

問市民課 ☎ 0439-80-1267



児童手当の制度が一部変更になります

○現況届の提出が原則不要になります

毎年6月に提出する「現況届」は、令和4年度から受給者の現況を公簿などで確認することで、原則提出が不要となります。ただし、次の①～⑥に該当する方は、引き続き現況届の提出が必要です。

- ①配偶者からの暴力などにより、住民票の住所地が市外の方 ②支給要件児童の戸籍や住民票がない方 ③離婚協議中で配偶者と別居されている方 ④法人である未成年後見人・施設などの受給者の方 ⑤単身赴任や学業の都合などにより受給者と児童が別居している方 ⑥その他、市から提出の案内があった方

現況届の提出の省略に伴い、次の①～③の変更事項があったときは、新たに変更届の提出が必要です。

- ①受給者が婚姻または離婚したとき ②別居している配偶者または児童が住所を変更したとき（他市区町村や海外への転出を含む） ③受給者の加入する年金が変わったとき（受給者が公務員になったときを含む）

※その他、届出が必要な場合がありますので、お問い合わせください。

○特例給付の支給に係わる所得上限額が設けられます

これまで児童を養育している方の所得が、表の①「児童手当の所得制限限度額」を超えた場合は「特例給付（児童1名当たり月額一律5,000円）」を支給していましたが、令和4年6月分（令和4年10月振込分）から表の②「特例給付の所得上限限度額」を超えた場合は支給されません。

※児童手当または特例給付が支給されなくなった後に所得上限限度額を下回った場合、改めて認定請求書の提出が必要です。

扶養親族などの数 (カッコ内は例)	①児童手当の所得制限限度額		②特例給付の所得上限限度額	
	所得額(万円)	収入額の目安(万円)	所得額(万円)	収入額の目安(万円)
0人(前年末に児童が生まれていない場合)	622	833.3	858	1,071
1人(児童1人の場合)	660	875.6	896	1,124
2人(児童1人+年収103万円以下の配偶者の場合など)	698	917.8	934	1,162
3人(児童2人+年収103万円以下の配偶者の場合など)	736	960	972	1,200

※扶養親族などの数に応じて、限度額は1名につき38万円（扶養親族などが同一生計配偶者（70歳以上の者に限る）または老人扶養親族であるときは44万円）を加算した額となります。

※「収入額の目安」は、給与収入のみで計算しています。あくまで目安であり、実際は給与所得控除・医療費控除・雑損控除などを控除した後の所得額を用いて所得制限を確認します。

☎子育て支援課 ☎ 0439-80-1256

児童扶養手当の 手当額が変わります

5月に支給する4月分から手当額が変わります。

区分	変更後月額 (変更前)
第1子	全部支給 43,070円 (43,160円)
	一部支給 43,060円～10,160円 (43,150円～10,180円)
第2子	全部支給 10,170円 (10,190円)
	一部支給 10,160円～5,090円 (10,180円～5,100円)
第3子以降	全部支給 6,100円 (6,110円)
	一部支給 6,090円～3,050円 (6,100円～3,060円)

☎子育て支援課 ☎ 0439-80-1256

特別児童扶養手当など の手当額が変わります

4月分から特別児童扶養手当など
の手当額が変わります。

区分	変更後月額 (変更前)
特別児童扶養手当1級	52,400円 (52,500円)
特別児童扶養手当2級	34,900円 (34,970円)
障害児福祉手当	14,850円 (14,880円)
特別障害者手当	27,300円 (27,350円)
経過的福祉手当	14,850円 (14,880円)

☎福祉の窓口課 ☎ 0439-80-1260

ウクライナ人道危機救援金

日本赤十字社では、義援金・救援金を受け付けています。この度、ウクライナ国内および周辺国への救援活動を支援するため、「ウクライナ人道危機救援金」の受付を新たに開始しました。

○義援金・救援金受付場所

- ・市役所1階総合案内
- ・2階社会福祉課
- ・天羽行政センター

その他、日本赤十字社で受付中の義援金・救援金は、市ホームページをご覧ください。

お寄せいただいた義援金・救援金は、国内の被災者や、被災国の被災者支援に役立てることが出来ますので、皆様のご理解とご協力をお願いします。

☎社会福祉課 ☎ 0439-80-1258

新生活と子どもの心のケア

お子さんの入園や入学、保護者の職場復帰など新しいスタートを迎える家庭も多いのではないのでしょうか。春は、新たな環境に期待が膨らむ一方で、気づかないうちに疲労やストレスがたまりがちな季節でもあります。お子さんが、慣れない環境での緊張や不安から、家でわがままになることや、甘えたがることも珍しくありません。いつも以上にお子さんの様子の変化に気を配ってあげることが大切です。

～不安やストレスを感じている子どもの心のケアのポイント～

① ゆっくり話すなど、スキンシップを取る時間を意識的に作る

新生活は、親子ともにバタバタとした生活になりがちです。親子でゆっくり話をするほか、スキンシップを取るだけでも、お子さんの安心感が高まり、「いつもと違うかも？」というお子さんの変化にも気づきやすくなります。

② お子さんの様子を注意深くチェックする

お子さんは、小さな変化に気づいてもらえることで、「自分を見てくれている」という安心感が生まれます。連絡帳などを確認し、幼稚園や保育所などでどんな様子だったのか注意深くチェックし、「今日、幼稚園や保育所はどうだった？」だけでなく、「今日もよくがんばったね」と今日1日ががんばったことをほめてあげましょう。

③ 保護者が自分を追い込みすぎないようにする

「子どもが新しい環境でがんばっているのだから、自分もがんばらなくては…」と感じている保護者も多いと思います。保護者の心に余裕がなくなると、お子さんの変化に気づくことが難しくなってしまうことがあります。短時間でもリフレッシュできる時間を作るように意識しましょう。

ファミリーサポートなどを利用し、リフレッシュする時間を作り出すのもおすすめです。

☎ 子育て支援課 ☎ 0439-80-1256



ファミリーサポート

地域交流支援センター「カナリエ」 4月のイベント ☎ 0439-67-2801



対象 未就学児と保護者

利用日時 火～日曜日 9:00～17:00 (祝日を除く)

火	水	木	金	土	日
			1 見る遊び 「絵本」 11:00～	2	3
5	6 「知っ得!! マネー セミナー」 11:00～	7	8	9	10
12 要予約 わらべうた ベビー マッサージ 10:30～	13 	14	15 歯みがき アドバイス 10:30～11:30	16 見る遊び 「パネル シアター」 11:00～	17
19 作ってみよう 「こいのぼり」 24日まで	20	21 身長・体重測定 栄養・発育相談 10:00～11:30	22	23	24
26 外で遊ぶ 「ダンボール」 10:00～11:30	27	28 4月生まれのお誕生会 11:00～	29 昭和の日 (休館日)	30	

○「要予約」のイベントは、2週間前から予約を受け付けます。

○イベントは変更・中止となる場合があります。

○利用する場合は、当日電話で連絡してください。

○子育てに関する相談も随時受け付けています。

子ども家庭総合支援拠点を 設置しています！

全てのお子さんとその家庭、妊産婦の皆さんなどを対象に、専門的な相談・地域資源を活用した情報提供・訪問などによる継続的な支援を実施する「子ども家庭総合支援拠点」を設置しています。支援を必要としている家庭などへの訪問、見守りなど、丁寧なサポートを継続的に行います。

相談の流れ

- ① 電話や来所（市役所2階福祉の窓口課）で相談してください。匿名での相談も可能です。
- ② 希望に応じて、市役所内の相談室での面談や家庭などを訪問して直接お話を伺い、不安や悩みごとについて一緒に考えます。

相談・☎福祉の窓口課 ☎ 0439-32-1656

富津市療育等支援事業

言語聴覚士と臨床心理士が、お子さんの成長や発達の相談を受け、面接・検査・観察を行い、保護者へのアドバイスや言語訓練・心理療法を行います。

場所 市役所内（相談無料・要予約）

詳細はお問い合わせください。

相談・☎福祉の窓口課 ☎ 0439-80-1260

ご厚意ありがとうございます

社会福祉振興へ

鹿島グループ様

1,281円

災害対応へ

有限会社親和商店様

備蓄用トイレトペーパー10箱

教育振興（大佐和中学校）へ

千葉信用金庫様・株式会社藤江木工所様

加湿空気清浄機6機



ふれあい福祉コーナー

令和4年度学生納付特例申請の受付を開始します

20歳になると国民年金の被保険者となり、保険料の納付が義務付けられますが、保険料の納付が困難な学生は、在学期間中の納付が猶予される「学生納付特例制度」があります。

申請して承認されると、年金の支給資格期間に算入されます。(将来受給する年金額には反映されません。)

承認された期間の保険料は、10年以内であれば追納できますが、3年度目以降は当時の保険料に加算金がつきます。

対象 学生本人の前年所得が128万円以下で、大学・大学院・短期大学・高等学校・高等専門学校・専修学校・各種学校(修業年限が1年以上の課程)などに在学する方(夜間、定時制・通信制課程を含む)

申請方法 年金手帳・マイナンバーがわかるものおよび学生証(コピー可)・在学証明書などを持参し、市役所1階市民課または天羽行政センターで申請してください。なお、すでに学生納付特例申請が承認され、3月下旬に日本年金機構からハガキで届いた国民年金保険料学生納付特例申請書を返送した方は、再度申請する必要はありません。

4月から国民年金保険料が変わりました

4月から月額16,590円に引き下げられました。現金での前納を希望する方は、4月に日本年金機構から郵送される納付書で、5月2日(月)までに最寄りの金融機関・郵便局・コンビニエンスストアで納付してください。

☎市民課 ☎ 0439-80-1253

国民健康保険・後期高齢者医療の傷病手当金

給与の支払いを受けている国民健康保険・後期高齢者医療制度の被保険者が、新型コロナウイルス感染症に感染し、または発熱などの症状があり感染の疑いがあるため、会社などを休み、事業主から給与の支払いを受けられないなどの一定の要件に該当する場合に支給される傷病手当金の適用期間が、6月30日(木)まで延長されました。

適用期間 令和2年1月1日～令和4年6月30日

※傷病手当金の申請を希望する場合は、申請方法や申請に必要な書類を案内しますので、必ず事前にお問い合わせください。

☎国民健康保険課 ☎ 0439-80-1271・1254

国民健康保険の加入・脱退の届出は14日以内に行いましょう

○加入の届出が必要な場合

- ・職場で働く方が退職などで、職場の健康保険(協会けんぽなど)を脱退したとき
- ・被扶養者が資格を喪失したとき
- ・他市区町村から転入・海外から入国・子どもが生まれた場合などで職場の保険に加入していないとき

必要なもの

- ・職場の健康保険の資格喪失証明書または退職証明書など、職場の健康保険を脱退したことがわかる書類
 - ・世帯主および対象者の個人番号(マイナンバー)が確認できる書類
 - ・顔写真付きの本人確認書類
- ※被保険者証は原則窓口で交付しますが、転入や入国、顔写真付きの本人確認書類を提示できない方は郵送での交付となります。

○脱退の届出が必要な場合

- ・国保に加入中の方が就職などで職場の健康保険に加入(被扶養者の資格取得など)したとき

必要なもの

- ・国保の被保険者証
- ・職場の被保険者証や資格取得証明書など資格を証明するもの
- ・世帯主および対象者の個人番号(マイナンバー)が確認できる書類
- ・顔写真付きの本人確認書類

☎国民健康保険課 ☎ 0439-80-1271

全国健康保険協会

(協会けんぽ)の保険料率改正

4月納付分から次の保険料率になります。

保険名	変更後保険料率(変更前)
健康保険	9.76%(9.79%)
介護保険(40歳～64歳)	1.64%(1.80%)

☎同協会千葉支部企画総務グループ ☎ 043-382-8315

○被扶養者の特定健診

毎年1回、メタボリックシンドロームに着目した特定健診で、生活習慣病の予防をしましょう。

対象 協会けんぽ加入者の家族(40歳～74歳の被扶養者)

検査内容 身体測定・血圧・脂質・血糖・肝機能・尿検査・問診など

受診方法 健診機関へ予約し、加入者本人の住所へ郵送する受診券と健康保険証・健診費用(自己負担分)を持参して受診
費用 千葉県内で受診される場合は950円または0円(受診する健診機関によって自己負担が異なります。)

※詳細はホームページ([HP](https://www.kyoukaikenpo.or.jp/g4/cat410/sb4010/r35/)<https://www.kyoukaikenpo.or.jp/g4/cat410/sb4010/r35/>)または送付する案内をご覧ください。

※35歳～74歳の被保険者分の生活習慣病予防健診案内を加入者本人の勤務先へ送付しました。

※市の国民健康保険・各健保組合・共済組合などへ加入している方の健診は、保険証に記載されている保険者へ確認してください。

☎同協会千葉支部健診専用ダイヤル ☎ 043-382-8313

タクシー利用に関する費用の一部助成

対象 ①運転免許証を保有していない高齢者・障がい者など ②自動車の運転が一時的に困難になる妊産婦

助成内容 乗車・降車場所の両方または片方が市内のとき、タクシー利用1回につき、1名2枚（利用券1枚につき500円を助成、交付枚数は申請日に応じて最大48枚）を限度に使用できます。複数の対象者が同乗したときは、それぞれの方が利用券を使用できます。また、新型コロナワクチン接種会場への移動に限り、タクシー利用1回につき、1名4枚（2,000円分）を限度に使用できます。

申込方法 申請書（市役所2階企画課・天羽行政センターで配布または市ホームページからダウンロード）に必要事項を記入し、〒293-8506 富津市下飯野2443 富津市役所企画課へ郵送するか企画課または天羽行政センターへ持参してください。

詳細は市ホームページをご覧ください。

☎企画課 ☎ 0439-80-1229

高齢者紙おむつ給付事業

対象 次の全てに該当する被保険者

- ①在宅で生活
 - ②介護認定が要介護3～要介護5
 - ③介護認定の認定調査の項目のうち、「排尿」・「排便」が両方とも「全介助」
 - ④被保険者（給付対象者）が市民税の課税対象外
- 給付を希望する方は給付申請をお願いします。申請月の翌月分から給付します。原則として年4回（4月・7月・10月・1月）、3カ月分を自宅へ配送します。

また、給付期間中に給付要件に該当しなくなった場合（死亡・市外転出・要介護状態の改善・施設入所・入院）は、申し出てください。

☎介護福祉課 ☎ 0439-80-1300

社会福祉法人ミッドナイトミッションのぞみ会と災害に関する協定を締結

2月17日、「災害時における指定緊急避難場所としての使用に関する協定」を締結しました。

この協定は、洪水・土砂災害・高潮・地震・津波が発生したとき、望みの門本館（川名1436）の屋上および駐車場を指定緊急避難場所（災害から命を守るために緊急的に避難する施設または場所）として使用できることを定めたものです。

また、平成23年に協定を締結している株式会社大原興商（PLAZA DO FII）および東京都情報サービス産業健康保険組合（TJKリゾート金谷城）と災害時に迅速に避難を実施できるよう、避難場所などの見直しを行い協定を再締結しました。

☎防災安全課 ☎ 0439-80-1266



左：社会福祉法人ミッドナイトミッションのぞみ会 木下 宣世理事長、右：高橋 恭市市長

「富津市いきいき百歳体操」をみんなではじめてみませんか？

健康寿命を延ばすことを目指して、地域の高齢者の皆さん誰もが一緒にできる「富津市いきいき百歳体操」を広め、体操を行うグループの支援を行っています。

現在、34グループが活動しています。重りの入ったバンドを手首や足首に巻き、手足をゆっくり動かす1時間ほどの体操で、足腰・肩に筋力がつき、日常生活の動作が楽になり、また転びにくくなります。体操を希望するグループはお住まいの地域包括支援センターへ申し込みください。

対象 65歳以上の方で、週1回・3カ月間・5名以上で自主的に行えるグループ

※実施会場・イス・CDプレイヤーはグループで準備してください。

☎各地区地域包括支援センター 富津地区 ☎ 0439-29-6582
大佐和地区 ☎ 0439-29-6770 天羽地区 ☎ 0439-70-6150

株式会社 Vivid Navigation と情報発信に関する協定を締結

2月14日、「富津市と株式会社 Vivid Navigation との富津市のクラシファイド（地域の募集情報）の拡散促進に関する協定」を締結しました。

この協定の、地域の募集情報の発信を促進するという理念に基づき、株式会社 Vivid Navigation が発行するフリーペーパーおよび「びびなび富津」ホームページで富津市に関する情報を発信します。

☎秘書広報課 ☎ 0439-80-1225



左：株式会社 Vivid Navigation 田村 好邦 代表取締役社長、右：高橋 恭市市長



「びびなび富津」
ホームページ

4月の相談・子どもの健診

内容	実施日	受付時間	場所	対象
栄養相談	6日(水) 20日(水)	予約制	健康づくり課 市民会館	どなたでも
4カ月児健診 5カ月児離乳食教室	7日(木)	新型コロナウイルス感染症予防に配慮して、実施します。 受付時間などの詳細は対象者に個別通知します。	健康づくり課 市民会館	令和3年11月生まれ
7カ月児健診	27日(水)			令和3年9月生まれ
10カ月児健診	26日(火)			令和3年6月生まれ
1歳児健診	25日(月)			令和3年3月生まれ
★1歳6カ月児健診	13日(水)			令和2年9月1日～ 10月6日生まれ
2歳6カ月児健診	8日(金)			令和元年10月生まれ
★3歳児健診	28日(木)			平成30年10月1日～ 31日生まれ

★印は内科・歯科の診察もあります。

予約・問健康づくり課 ☎0439-80-1268

4月の保健だより



国保特定健診と各種検診は予約制で実施します

新型コロナウイルス感染症の感染拡大防止のため、国保特定健診および各種検診は予約制で実施します。予約方法や日程は、4月の区長回覧「富津市けんしんカレンダー」・市ホームページでお知らせします。生活習慣病は予防が可能と言われています。毎年受診して、生活習慣病の発症や重症化予防に取り組みましょう。

また、がんの早期発見・早期治療に努めましょう。

問健康づくり課 ☎0439-80-1268

特定健診について ☎0439-80-1265



子宮がん検診の個別検診は4月から受診できます

医療機関の個別検診は、令和5年1月31日まで受診できます。早期がんの段階では、自覚症状がほとんどありませんので、定期的に検診を受けて早期発見に努めましょう。

○子宮頸がん

子宮の入口にできるがんで、性交渉により感染するヒトパピローマウイルスが関与するもので、最近では若年層に増加しています。

○子宮体がん

子宮の奥にある内膜にできるがんで、50歳以降の閉経期に多く見られます。

※年に一度、個別検診または集団検診のどちらかを受けられます。

※性経験のない方は、医療機関で行う個別検診をおすすめします。

問健康づくり課 ☎0439-80-1268

富津市がん検診推進スタンプラリー

市民の皆さんの健康づくりやがん検診などの受診率向上のため、結核・肺がん、胃がん、大腸がん検診を全て受けた方に、受診特典を進呈します。がん検診を受診し、がんの早期発見・早期治療に努めましょう。

対象 市内に住所がある40歳以上の方

※人間ドック・勤務先・医療機関でがん検診（保険診療を除く）を受けた方も対象となります。

受診特典 富津市指定ごみ袋1セット（30リットル×10枚）

※可燃ごみまたは資源ごみ専用袋

スタンプ台紙配布・特典引換場所

市役所2階健康づくり課・天羽行政センター・各けん診会場

引換期限 令和5年4月28日(金)

検診を受けたことが証明できる書類（検診結果など）を特典引換場所に持参してください。

なお、検診結果の写しは返却できません。

問健康づくり課 ☎0439-80-1268

◇休日の当番医 受付時間 9:00～17:00

4月	当番医名	診療科目	電話番号
3日(日)	竹内医院	内科・外科・小児科	0439-87-0012
10日(日)	天羽診療所	内科・外科	0439-67-2555
17日(日)	三枝病院	内科・外科	0439-87-0650
24日(日)	さくらクリニック	内科・外科・小児科 (小児科は1歳以上)	0439-80-1110
29日(金)	高本クリニック	内科・外科・小児科	0439-88-0674

◇休日の耳鼻科当番医 受付時間 9:00～12:00

4月	当番医名	所在地	電話番号
3日(日)	かみくぼ耳鼻咽喉科	木更津市	0438-36-0002
10日(日)	君津寛衆堂医院	君津市	0439-52-8733
17日(日)	鮎澤耳鼻咽喉科	君津市	0439-54-8721
24日(日)	ほたる野クリニック	木更津市	0438-30-9560

◇君津都市夜間急病診療所 受付時間 20:00～23:00

所在地 木更津市中央1-5-18

診療科目 内科・小児科（毎日）

保険証や受給者証を持参しないと、治療費は全額負担となります。また、インフルエンザの検査は実施しません。※いずれも都合により変更する場合があります。

問 ☎0438-25-6284

日曜・祝日・夜間は、消防署 ☎0439-88-0119

新型コロナウイルス感染症の感染拡大防止にご協力をお願いします

新型コロナウイルス感染症の感染拡大防止のため、次のとおり感染対策にご協力をお願いします。

- また、ワクチン接種後も基本的な感染対策の徹底をお願いします。
- 密接・密集・密閉を避け、ゼロ密を目指しましょう。
- こまめに手洗い・手指消毒をしましょう。
- マスク（不織布推奨）は正しく着用しましょう。
- 食事をするときは、黙食を基本とし、会話をするときはマスクを着用しましょう。
- 感染したときや濃厚接触者になったときに備え、普段から食料品や日用品などの備蓄をしましょう。
- 体調不良時の出勤・登校・移動は控えましょう。
- ワクチン未接種の方は接種を受けましょう。
- 感染した方の特定や誹謗中傷をするのではなく、自身の感染対策に重点を置いて行動しましょう。

☎健康づくり課 ☎ 0439-80-1268

自宅療養者への支援制度 心と体の健康相談

市内在住の方のうち、新型コロナウイルス感染症に感染した方または濃厚接触者となった方が、自宅で療養や待機をするにあたり、体調面などで不安がありましたら、保健師などの専門職が相談に応じます。

☎健康づくり課 ☎ 0439-80-1268

食料品などの支援

富津市社会福祉協議会ではフードバンクと連携し、千葉県配食サービスの食料品が届くまでの食料不足などでお困りの方を対象に、食料などの支援を行っています。

☎富津市社会福祉協議会 ☎ 0439-87-9611

子宮頸がん予防（HPV）ワクチンの接種勧奨を再開しました

厚生労働省からの通知を受けて、市では令和4年度から接種勧奨を再開しました。

「定期接種の対象のうち中学1年生以上の方」および「接種勧奨を差控えている間に定期接種の対象であった方（キャッチアップ接種の対象者）」へ、案内・予診票を順次送付する予定です。早めに予診票の交付を希望する方は、母子健康手帳を持参のうえ、市役所2階健康づくり課へお越しになるか、お問い合わせください。

①定期接種

対象 平成18年4月2日～23年4月1日生まれ的女子

※標準的な接種時期が中学1年生であることから、小学6年生の対象者へは来年度の通知を予定しています。今年度中の接種を希望する方は、予診票を交付しますので、お問い合わせください。

接種期限 16歳になる年度（高校1年生相当）の末日

※現在中学3年生・高校1年生相当の女子は令和7年3月末まで接種可能

②キャッチアップ接種

対象 平成9年4月2日～18年4月1日生まれ的女子

接種期限 令和7年3月末まで

☎健康づくり課 ☎ 0439-80-1268

予防接種を受けましょう

種類	対象年齢	接種回数
Hib・小児の肺炎球菌	生後2カ月～5歳未満	4回（接種開始時期により異なる） （初回3回・追加1回）
B型肝炎	1歳未満	3回（27日以上あけて2回、1回目から139日以上あけて1回追加）
ロタウイルス感染症	生後2カ月～24週または32週 （ワクチンにより異なる）	2回または3回 （ワクチンにより異なる）
4種混合（ジフテリア・百日せき・破傷風・ポリオ）	生後3カ月～7歳6カ月未満	4回 （初回3回・追加1回）
BCG	1歳未満（標準的接種期間：生後5カ月～8カ月）	1回
麻しん・風しん混合（MR）	1期：1歳～2歳未満 2期：就学前の1年間	1回 令和5年3月31日までに1回
水痘	1歳～3歳未満	2回
2種混合（ジフテリア・破傷風）	2期：平成22年4月2日～23年4月1日生まれ （小学6年生相当）	令和5年3月31日までに1回
日本脳炎	1期：生後6カ月～7歳6カ月未満 （標準的には3歳～7歳6カ月未満） 2期：9歳～13歳未満	3回 （初回2回・追加1回） 1回
日本脳炎（特例措置）	平成15年4月2日～19年4月1日生まれ（20歳未満） 平成21年4月2日～10月1日生まれ（13歳未満）	1期：3回 2期：1回
ヒトパピローマウイルス感染症	平成18年4月2日～23年4月1日生まれ的女子	3回
ヒトパピローマウイルス感染症（キャッチアップ）	平成9年4月2日～18年4月1日生まれ的女子	3回

☎健康づくり課 ☎ 0439-80-1268

くらしの情報コーナー



イベント

第28回健康ウォークラリー大会

対象 どなたでも

日時 4月29日(金)9時30分〜12時30分

(9時〜受付、小雨決行)

集合場所 青堀小学校

定員 先着順40組(1組5名以内)

費用 無料

表彰 上位3組など

申込方法 4月20日(水)までに申込書

(市ホームページからダウンロードまたは市役所5階生涯学習課で配布)に必要事項を記入し、〒293-8506 富津市下飯野2-4-3 富津市役所生涯学習課へ郵送・持参・ファックス

生涯学習課

☎0439(80)1344

FAX0439(80)1353

スポーツ教室

対象 市内在住・在勤の方

日時 毎週土曜日19時〜

開講式・4月2日(土)19時〜

※月ごとの予定は、市ホームページをご覧ください。

場所 総合社会体育館

種目 バドミントン・インディアカ・ソフトバレーボール・ウォーキング

HP: ホームページ

メールアドレス

メール: メール

☎0439(80)1344

NHKラジオ体操

朝のさわやかな空気の中で体を動かしてみませんか?多くの皆さんの参加を歓迎します。

対象 どなたでも

日時 土・日・祝日

6時30分〜6時40分

場所 中央公民館駐車場

(直接会場へ・雨天中止)

☎090(1124)8067

危険物取扱者試験・受験者講習会

○危険物取扱者試験(乙種第4類)

日時 6月12日(日)

午前の部:9時30分〜

午後の部:13時〜

場所 かずさアカデミアホール(木更津市かずさ鎌足2-3-9)

申込方法 書面申請:4月4日(月)〜18日(月)に、

受験願書(消防本部予防課で配布)を〒260-0843千葉市中央区末広2-14一般財団法人消防試験研究センター千葉県支部へ持参または郵送

電子申請:4月1日(金)〜15日(金)に同

センターホームページから申請

HP: <https://www.shoubo-siken.or.jp>

受験者講習会

日時 5月11日(水)9時30分〜16時45分

場所 かずさアカデミアホール(木更津市かずさ鎌足2-3-9)

申込方法 4月18日(月)〜22日(金)(9時〜16時30分)に予防課

☎0439(80)1344

☎090(1124)8067

☎03(3431)1560

☎0439(80)1344

☎03(3431)1560

☎03(3431)1560

☎03(3431)1560

で受付

※講習会申込書は予防課にあります。

☎0439(88)6405

第二海堡上陸見学会

2019年に一般旅行者の立ち入り

りができるようになった、東京湾の真ん中に浮かぶ人工島「第二海堡」

をガイドによる工夫を凝らした個人的な案内で見学します。

対象 自力で1時間以上歩行できる

健脚な方

※歩行に杖が必要な方・介助

が必要な方・船酔いがある方・未就学児は参加不可

※小学生が参加する場合は成人の同伴が必要

日時 4月10日(日)・5月14日(土)・

6月26日(日)

12時30分集合〜15時40分解散

場所 富津岸壁(新富84)発着

持ち物 誓約書(申込後にメールで

送付)・歩きやすい靴・カッパ(雨傘使用不可)・マスク・

酔い止め薬(必要な方)・帽子(日傘使用不可)

定員 各日50名(要予約)

費用 10,900円(税込み)

申込方法 ウェブサイト「ドラぷら

の旅」から申込み

※電話・FAXでの申込み不可

詳細はホームページをご覧ください。

☎03(3431)1560

☎03(3431)1560

☎03(3431)1560

☎03(3431)1560

☎03(3431)1560

☎03(3431)1560

☎03(3431)1560

☎03(3431)1560

☎03(3431)1560

☎03(3431)1560

☎03(3431)1560

☎03(3431)1560

福祉のしごと就職フェア・inちば(前期)

日時 4月23日(土)13時〜16時

場所 京成ホテルミラマール6階

ロースルーム(千葉市中央区本千葉町15-1)

内容 社会福祉施設・事業所の採用

担当者との個別面談や福祉の

職場に関する相談などを行い、

就労をサポートします。

費用 無料

※事前申込・履歴書の持参・スーツ

の着用は不要です。

☎043(222)1294

☎043(222)1294

☎043(222)1294

☎043(222)1294

☎043(222)1294

☎043(222)1294

☎043(222)1294

☎043(222)1294

☎043(222)1294

☎043(222)1294

☎043(222)1294

☎043(222)1294

☎043(222)1294

☎043(222)1294

☎043(222)1294

☎043(222)1294

☎043(222)1294

☎043(222)1294

☎043(222)1294

☎043(222)1294

☎043(222)1294

☎043(222)1294

☎043(222)1294

☎043(222)1294

☎043(222)1294

☎043(222)1294

☎043(222)1294

☎043(222)1294

定員 市場139312
20名(原則各市5名)
費用 無料(教材費は自己負担)
講座テキスト(DVD付)代
4,400円(計2冊、前期・
後期2年間使用)、日本聴力障
害新聞購読料年4,300円
(振込手数料別)

申込み 4月28日(木)までに社会福
祉法人千葉聴覚障害者協
会千葉聴覚障害者センタ
ーコミュニケーション課
養成普及係
☎043(308)
6373
FAX043(308)
6400

5月、新緑のコンサート
プロと音楽愛好家による新企画、
未来に向かう力が湧いてくる「コンサート」!
日時 5月4日(水)14時~
(13時30分開場)
場所 君津市民文化ホール
(君津市三直622)
内容 1部「プロと小学生がおくる
ピアノ名曲集」、2部「プロと
音楽愛好家が送る奇跡の歌声」
費用 一般前売券900円、一般当
日券999円、高校生以下
500円

申込み 関房総楽友協会 早川

HP <http://bosogk.com/>
☎080(3152)
8491

相談

教育センター教育相談

学校教育課教育センターでは、お
子さんのよりよい成長を願って、教
育相談を行っています。

いじめや不登校などお子さんに関
する悩みごとがありましたら、気軽
に相談してください。

①来所相談

対象 小・中学生とその保護者

日時 月~金曜日(祝日を除く)
9時~16時

場所 市役所5階

※詳細は教育センターまたは学校へ
お問い合わせください。来所相談
は事前予約が必要です。

②電話相談

日時 月~金曜日(祝日を除く)
9時~16時

③はまかせ教育相談

年6回、専門の医師による教育相
談を実施しています。
※詳細は教育センターまたは学校へ
お問い合わせください。

④いじめ相談メール

いじめに関する相談は「富津市ホー
ムページ専用フォーム」から「いじ
め相談メール」として、随時受け付
けています。返信を希望する場合は、
受信後3日以内(土・日
・祝日・年末年始を除く)
に返信します。

相談・関学校教育課教育センター
☎0439(80)1346



税の無料相談

対象 税理士・税理士法人が関与し
ていない一般納税者

日時 4月13日(水)10時~15時

場所 木更津商工会館
(木更津市潮浜1-17-59)

内容 記帳・決算・税務・書類作成
に関する相談(要申込)

※申告書類の作成やチェック
などは行いません。

申込み 関千葉県税理士会木更津
支部税務支援センター

☎0438(37)9000

募集

読書支援員

(会計年度任用職員)

対象 司書・司書補・司書教諭・教
員免許所持者または図書館な
どで勤務経験がある方

仕事内容 学校の図書室や校内の読
書環境整備、児童・生徒
への読書活動の推進、教
職員への読書活動の支援
図書室と連携した授業へ
の支援など

募集人数 3名

勤務日時 6月以降、土・日・祝日・
長期休業を除く週3~4
日、1日4時間

勤務場所 市内小・中学校

申込方法 登録書類(市ホームページ
からダウンロードま
たは学校教育課教育セン
ターに電話などで請求)

を〒293-8506富津

お知らせ

イノシシ捕獲用ワナによる

事故にご注意ください

農作物などの被害防止のため、イ
ノシシ捕獲用ワナ(箱ワナ・くくり
ワナ)を農地や山間地周辺に設置し
ています。
事故防止のため、ワナには近寄ら
ないようご協力をお願いします。

関鳥獣対策室
☎0439(80)1284

選考方法

書類選考・面接試験を
実施(面接試験は申込者に
通知のうえ随時実施)

関 学校教育課教育センター
☎0439(80)1346

日中は、おばあちゃんだけ。
詐欺の電話がきたら騙されて
しまわないか心配...

この前、隣の家に泥棒が
入った!うちは大丈夫かしら?



**犯罪から市民を守る警察官が
自宅や会社に伺います**
自宅の危険箇所など無料診断!
必要に応じて補助錠など設置します。
関 富津警察署生活安全課
☎0439-66-0110

次回の納期は
5月2日

夜間納付窓口・納付相談

日時 4月27日(水)・28日(木)20:00まで
○市税 納税課(市役所1階)
☎0439-80-1243、1246
○保育料(4月28日(木)のみ)
子育て支援課(市役所2階) ☎0439-80-1312

4月10日(日)から富津市税納付サイトからペイジー(ネット
バンキングのみ)による市税の納付ができるようになります。
時間帯や場所を気にせず、番号を入力するだけで納
付ができます。
※事前に金融機関へのネットバンキングの申込みが必要
利用可能な金融機関などの詳細は市ホームページをご覧
ください。
関 納税課 ☎0439-80-1246

消費生活情報

サブスクリプションサービスの

トラブルに注意!

定額制でサービスや物を利用することを「サブスクリプション」とい... 「月額△△円で○○ができる」という形式で提供されているものが多く、「○○し放題」もあります。音楽や動画の配信のほか、車・服・ブランド品のレンタルなど様々な業界に広がっています。

一方でトラブルもみられるため、申込前に注意が必要です。

例えば、入会時にクレジットカード番号などの支払情報を登録するのは、無料期間終了後、自動的に有料会員に移行する場合があります。その後も引き落としが続く、トラブルになるケースがみられます。

このほか、ログインに必要なパスワードなどの情報を忘れて解約や退会ができないなどのトラブルも起きています。

契約内容や提供条件をはじめ、無料の期間や条件、「解約」や「退会」の意味などは事業者により異なりますので、トラブルにあわないために、必ず事前に確認しましょう。

また、パスワードを忘れたり、本人確認ができない状況になると解約や退会が困難になります。サブスクリプションは長期間にわたる契約になることが多いため、パスワードの管理と登録情報の更新は徹底しておきましょう。

問 工商工観光課

☎ 0439(80)1287



移動図書館

さくら号

○無料 ○1人6冊まで 問 生涯学習課 ☎0439-80-1345

Table with columns: Station Name, April, May, Parking Time. Lists various stations and their service dates.

今月の移動交番



Table with columns: Location, Opening Date, Time. Lists police patrol locations and schedules.

※警察への各種届出や相談を受け付けます。事件・事故の発生や気象条件などで変更になる場合があります。

交通事故発生状況

Table with columns: Category, Chiba Prefecture, Futsu City (Previous Year Ratio). Shows traffic accident statistics.



新着図書はこちら!

文芸

俳句

春曉や今日の命をいとほしむ 三枝かずを選

雲かかると雨城の峰の山桜 秋廣このみ

新任地赴く吾に春の星 小嶋一服

天守まで隠すお濠の桜かな 伯ヶ部喜久男

閑店の鍙戸揺する春嵐 綾部 藤白

龍の灯静かに動き巨船ゆく 羽矢 真人

一人来て頼朝桜仰ぎけり 光澤 正美

笠鳴に足をとどめし散歩道 横室 祥子

花房を風にあづけて藤匂ふ 川名小さ子

三枝かずを

短歌

千葉港の工場の灯り海に映え働きし父面影に立つ 稲葉登代子

担ひ手の無き農家にも配られて新型農機の大き広告 大森美津

連れだちて急坂のぼるさくら山花のあはひにグム湖の光る 小林博子

海沿ひをバイクの音も軽やかにツーリングせらる一団の過ぐ 佐久間玉子

春一番浜の床やはにぎはへり漁の休みを桜の自慢 鈴木美代子

鈴木美代子

鈴木美代子

鈴木美代子

鈴木美代子

鈴木美代子

鈴木美代子

鈴木美代子

鈴木美代子

鈴木美代子

鈴木美代子

鈴木美代子

応募資格

市内在住の方(未発表の作品に限る)

応募方法

ハガキ裏面に俳句・短歌を1枚3作品まで、表面に住所・氏名(併号)にふりがな・電話番号を記入し、毎月5日までに、〒2993-1850富津市下飯野2443 富津市役所秘書広報課へ郵送

応募句・応募作品の募集

ヒヨドリはブロッコリーをねらい打ち木の上からも群れて畑に

応募作品

川名 興

いろいろ相談コーナー

※祝日を除く

<p>人権・行政相談</p> <p>日時 4月6日(水)市役所・7日(木)中央公民館・8日(金)市民会館 ※7日(木)と8日(金)に相談する場合は、4日(月)までに要予約 問市民課 ☎ 0439-80-1252</p>	<p>結婚相談</p> <p>日時 火曜日 13:00～16:00 ※前日までに要予約 問市民課 ☎ 0439-80-1252</p>	<p>子育ての話何でも聴きます窓口</p> <p>日時 月～金曜日 8:30～17:15 ※電話での相談や自宅への訪問もできます。 場所 市役所 問福祉の窓口課 ☎ 0439-80-1221</p>
<p>児童家庭相談</p> <p>日時 水・金曜日 9:00～16:00 ※事前予約制です。電話での相談もできます。 場所 市役所 問福祉の窓口課 ☎ 0439-80-1221</p>	<p>家庭教育相談</p> <p>日時 火曜日 9:00～16:00 ※事前予約制です。電話での相談もできます。 場所 市役所 問福祉の窓口課 ☎ 0439-80-1221</p>	<p>母子・父子自立支援相談</p> <p>日時 月・木曜日 9:00～16:00 ※事前予約制です。電話での相談もできます。 場所 市役所 問福祉の窓口課 ☎ 0439-80-1221</p>
<p>消費生活相談</p> <p>日時 4月12日(火)・26日(火) 10:00～15:00 場所 市役所 問商工観光課 ☎ 0439-80-1287</p>	<p>交通事故相談</p> <p>日時 5月9日(月) 10:00～15:00 ※4月は実施しません。 ※事前予約制です。 場所 市役所 問防災安全課 ☎ 0439-80-1266</p>	<p>子育てアドバイス</p> <p>日時 月～金曜日 9:00～16:00 ※電話での相談もできます。 場所 各公立保育所・私立保育園 問各公立保育所・私立保育園</p>
<p>子育て相談</p> <p>日時 火～日曜日 9:00～17:00 オンラインでの相談 9:00～16:00 ※オンライン相談は事前予約制です。 場所 地域交流支援センター「カナリエ」 問同センター ☎ 0439-67-2801</p>	<p>発達相談</p> <p>日時 月～金曜日 10:00～11:30 場所 子育て支援センター もうひとつのお家 問和光保育園 ☎ 0439-65-2772</p>	<p>ふれあい相談</p> <p>弁護士による法律相談（面接・予約制） 日時 4月1日(金)・15日(金) 13:30～16:30 場所 市役所 福祉相談なんでも窓口も実施しています！ 問社会福祉協議会 ☎ 0439-87-9611</p>

ふっつプチニュース！

NHK大河ドラマ「鎌倉殿の13人」スペシャルトーク in 富津

3月13日、富津市市制施行50周年記念事業として、NHK文化セミナー大河ドラマ「鎌倉殿の13人」スペシャルトーク in 富津を富津公民館で開催しました。

このトークショーは、NHK千葉放送局・NHK文化センター・富津市が主催し、千葉県内外から2,000名を超える応募があり、これまでのNHK文化セミナーでは最多の応募数となったようです。当日は観覧者の座席間隔を空けるなどの新型コロナウイルス感染症対策を講じ、当選確率約5倍の狭き門を通過した皆さんが来場しました。

ドラマに出演している上総 広常役の佐藤 浩市さん、三浦 義村役の山本 耕史さんをお迎えし、司会の熊谷 彩花さん（NHK千葉放送局キャスター）と、他の出演者とのエピソード



や収録の裏話、これからのドラマの見どころなどについて語ってくれました。

また、市内の上地区（吉野）にある源頼朝ゆかりの地「百騎坂」「三百騎坂」についての話題も取り上げられ、地元の方、大河ドラマファンにとって魅力満載のトークショーとなりました。

トークショーの後、佐藤さんからは「多くの方が創作としても史実としても楽しめる鎌倉殿の13人を、いろいろな角度から楽しんでほしい」、山本さんからは「コロナ禍という状況でしたが、来てくれた皆さんの温かさを確認できるうれしい時間でした。」とコメントをいただきました。



常住人口

3月1日現在

※ () 内は前月比

世帯 17,650 世帯 (-25)

人口 41,376 人 (-78)



男性 20,918 人 (-44)

女性 20,458 人 (-34)



令和4年4月号(4月1日) ☎ 0439-80-1225 印刷製本/三陽メディア(株)

広報ふつつ 第600号

富津市役所秘書広報課 〒293-8506 富津市下飯野 2443



渡邊 朝陽くん(左)
平成28年2月13日生(大堀)
樹生くん(右)
平成30年12月5日生
ぼくたち仲よし兄弟です!

募集しています!

- 「やんちゃざかり」…写真に住所・氏名・電話番号・コメントを添付し、秘書広報課へ提出してください。
- 「あったかふつつsun」…市内で活躍中の方、または団体(本人の承諾が必要です。)いずれも秘書広報課へ電話(☎ 0439-80-1225)または郵送してください。
- 「俳句・短歌」…14ページをご覧ください。

発行日から一定期間経過後、QRコードのリンク先を削除する場合がありますので、ご了承ください。QRコードは(株)デンソーウェブの登録商標です。

あのころの富津市 1974

過去の「広報ふつつ」から、富津市のあゆみを振り返ります。



上の記事は、広報ふつつ 1974年10月号の6ページに掲載されたもので、「富津市民憲章」が決まったときの記事です。

市民憲章は当時の市民の皆さんから募集した「まちづくりへの想い」から制定されたものです。約50年の時が経過しましたが、今一度私たちのふるさと富津市の魅力を次世代につなぐまちづくりについて意識してみてください。

- 一、恵まれた自然を生かし美しいまちをつくりましょう。
- 一、友達と感謝の気持で、明るいまちをつくりましょう。
- 一、としよりやこどもを大切に、幸せなまちをつくりましょう。
- 一、健康で仕事に励み、豊かなまちをつくりましょう。
- 一、教養を高め、文化の香り高いまちをつくりましょう。

五感で楽しむ大人カフェ

おいしい洋食はいかがですか?
こだわりのビーフシチュー

人気3品のトリオセット

Grand Fosse
グラン・フォッセ
富津市大堀 1-13-10
Tel.0439-87-3553

各種ランチセット 1,100円~
※テイクアウトもご用意しております。

求む! 富津・館山・南房総 売り物件!

買取 いたします!

相談無料 査定無料

まずはお気軽にお電話ください!

鋸南リゾート株式会社 ☎0439-80-9811
8:30~17:30 水曜定休
富津市金谷2193-1 千葉県知事免許(3)第16177号 https://kyonan-resort.co.jp/

住宅型有料老人ホーム

アビタシオン君津

見学予約 受付中

ご好評につき、空室が少なくなってきました! お早めにお問い合わせください!

約4,000㎡のお庭でグランドゴルフが楽しめます
高級感あふれるホームで優雅なシニアライフ

アビタシオン君津専用ダイヤル いいろいろこ
0120-1165-22

受付時間 9:00~17:00 (日・祝日も可)

居室タイプ 18.60㎡ 入居一時金 (お一人様) **0~480万円** (非課税)
※要支援1以上の場合は ※入居金0円の場合、敷金が必要です。

アビタシオンの有料老人ホーム 千葉県内全7施設ございます
【千葉市内】アビタシオン千葉 / アビタシオン京成千葉中央 / アビタシオン若葉
【千葉市外】アビタシオン君津 / アビタシオン白松 / アビタシオン木更津一番館 / アビタシオン鎌ヶ谷

【施設概要】●施設名称/アビタシオン君津●交通/JR君津駅より車で15分、日東交通A10線前バス停より徒歩1分、「君津」J.Cより車で5分●施設類型/住宅型有料老人ホーム●敷地面積/10902.43㎡●延床面積/5,509.75㎡●土地の権利形態/賃借●建物の権利形態/賃借●居室数/100戸●居室タイプ/18.60㎡~38.55㎡●居室区分/全室個室●事業主体・運営管理会社/株式会社アビタシオン●居住の利用形態/利用権方式●利用料の支払い方式/選択方式(金額前払い方式、月払い方式)●入居時の要件/満65歳以上(自立・要支援・要介護)●開設年月/2020年9月

Web資料請求 24時間受付中

