回覧

ハロートレーニング
急がば学べ

ポリテクセンター君津

CAD/機械加工科 募集

（令和5年12月入所生）

◎パソコンを使って図面を描いたり、3Dプリンタで作品を作ります。◎材料を削る工作機械の操作や、部品の加工まで学びます。
◎任意で「CAD利用技術者試験」の資格が取得可能です。

受講料無料
（テキスト代等は自己負担）

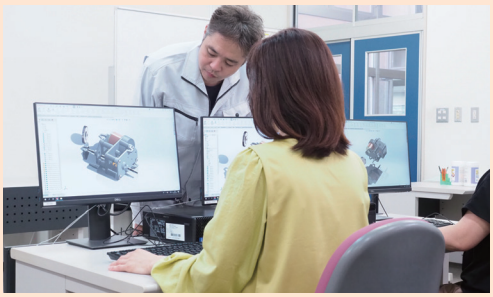

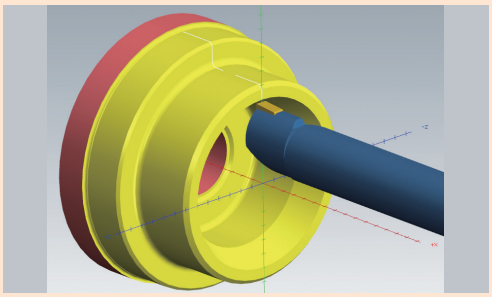

訓練期間 令和5年12月1日（金）～令和6年5月30日（木）の6か月間

募集期間 令和5年9月11日（月）～令和5年10月20日（金）

ポリテクセンター君津

独立行政法人高齢・障害・求職者雇用支援機構千葉支部
千葉職業能力開発促進センター君津訓練センター

〒299-1142
千葉県君津市坂田428番地
TEL 0439-57-6313（訓練課）

URL：https://www3.jeed.go.jp/kimitsu/poly/index.html

仕事に就きたい方を支援します！　ハロートレーニング（公的職業訓練）　受講料無料

ハロートレーニング
急がば学べ

ポリテクセンター君津では、離職者及び転職を考えている方に対して、必要な新しい技能・技術及び専門知識を身につけ、速やかな再就職を目指すための職業訓練を行っております。

訓練科	**CAD/機械加工科（令和5年12月入所生）**
内容	◎パソコンを使って図面を描いたり、3Dプリンタで作品を作ります。 ◎材料を削る工作機械の操作や、部品の加工まで学びます。 ◎任意で「CAD利用技術者試験」の資格が取得可能です。
訓練期間	令和5年12月1日（金）～令和6年5月30日（木）の6か月間
訓練場所	ポリテクセンター君津（〒299-1142 千葉県君津市坂田428）
費用	無料（ただし、テキスト代等は自己負担）
定員	15名
募集期間	令和5年9月11日（月）～令和5年10月20日（金）
選考日	令和5年11月2日（木）8時45分から受付開始
結果発送	令和5年11月10日（金）
就職率	令和4年度：82.6%
就職先業種	◎CADを使って図面を作成・修正するCADオペレータ ◎金属などを加工するNCオペレータ ◎製造業の事務職など
施設説明会	令和5年8月22日（火） 令和5年9月5日（火）、12日（火）、19日（火）、26日（火） 令和5年10月3日（火）、10日（火）、17日（火） ※赤字の日程は、職業訓練指導員からのコース紹介があります。 ※上記の日程で都合がつかない方は事前に電話での連絡をお願いします。
アクセス	JR内房線君津駅（北口）より徒歩15分

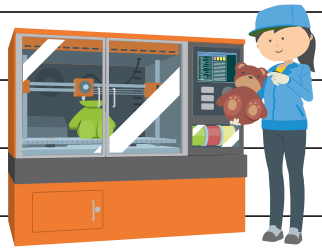

【お問合せ先】

ポリテクセンター君津
独立行政法人高齢・障害・求職者雇用支援機構千葉支部
千葉職業能力開発促進センター君津訓練センター
訓練課　TEL 0439-57-6313
URL：https://www3.jeed.go.jp/kimitsu/poly/index.html