

# 富津市統計書

平成30年版

あったかふっふ



富津市



## はじめに

ここに、「平成30年版富津市統計書」を刊行いたします。

この統計書は、富津市の自然・人口・経済・社会など各分野にわたる基本的な統計資料を総合的に収録し、市勢の現状と推移を明らかにしたものです。

近年、社会情勢の急速な変化と情報処理技術の発展により、統計の重要性はますます高まっております。

本書により、統計という観点から、富津市の姿を知っていただくとともに、各般の諸施策の基礎資料として広くご活用いただければ幸いです。

編集にあたりましては、よりよい内容の整備に努めてまいりましたが、今後とも各方面からの御指導をいただき、さらなる内容の充実を図ってまいりたいと存じます。



本書の刊行にあたり、貴重な資料と格別の御協力をいただきました関係機関の方々に厚くお礼申し上げますとともに、なお一層の御指導並びに御協力を賜りますようお願い申し上げます。

令和元年8月

富津市長 高橋 恭市

## 市 紋 章



市紋章は、フツツの文字の図案化で、フは 、ツは  で表し全体を和と飛躍をもって表現したものです。

昭和46年10月1日制定

## 富津市民憲章

美しい海と山にかこまれ、緑と太陽に恵まれた、文化遺産豊かな歴史のふるさとに住むわたくしたち富津市民は、生々発展する新しいまちづくりのために努力することを誓って市民憲章を定めます。

- 1 恵まれた自然を生かし、美しいまちをつくりましょう。
- 1 友愛と感謝の気持で、明るいまちをつくりましょう。
- 1 としよりやこどもを大切にし、幸せなまちをつくりましょう。
- 1 健康で仕事に励み、豊かなまちをつくりましょう。
- 1 教養を高め、文化の香り高いまちをつくりましょう。

昭和49年10月1日制定

市 の 木  
さ く ら



市 の 花  
つ つ じ



## おもてなしキャラクター



ふつつん

「ふつつ」をモチーフに大きく手を広げて迎え入れる、おもてなしの姿を表し市の木であるさくらを頭に付けた富津市の『おもてなしキャラクターふつつん』です。

平成21年8月誕生

## 市のキャッチフレーズ



平成24年6月決定

# 富津市の1日 (平成30年)

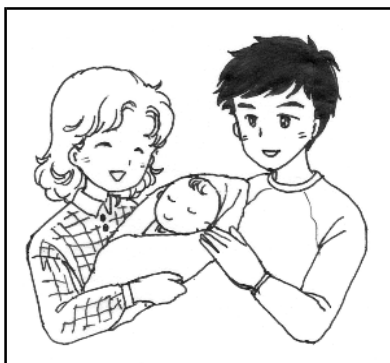

出生 0.52人



死亡 1.95人

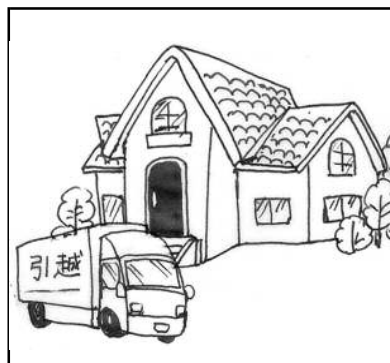

転入 4.05人



転出 4.19人



婚姻(H29年) 0.40件

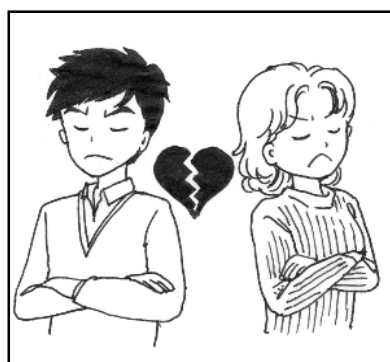

離婚(H29年) 0.18件



ごみ処理量(H29年度) 46.8t



し尿収集量(H29年度) 50.1kl



救急車出動 7.24件



火災 0.04件

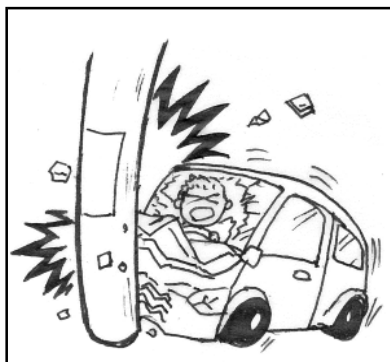

交通事故 0.27件



犯罪 0.83件

## 利用にあたって

- 1 本書は、富津市の市勢全般に関する統計資料を収録したものです。
- 2 統計表は、特にことわりのない限り、「年」とあるものは1月から12月までの暦年  
を、「年度」とあるものは4月から翌年3月までの会計年度を表しています。
- 3 統計表は、必要に応じ脚注を付しました。また、資料の出所は各表の下部に掲げてあ  
ります。
- 4 統計表の数値は、四捨五入したため、総数とその内訳の合計が必ずしも一致しない場  
合があります。
- 5 統計表の符号の用法は、次のとおりです。  
「0」……………掲載に満たないもの  
「—」……………該当なし  
「…」……………事実不詳または資料なし  
「X」……………該当数字の公表を控えたもの  
「△」……………減少を示す
- 6 利用にあたって疑義あるいはさらに詳細な資料を必要とされるときは、総務部総務課  
または各資料の出所機関に照会してください。

## 総目次

1	土地・気象	.....	1
2	人口	.....	6
3	労働力	.....	30
4	事業所	.....	37
5	農業・水産業	.....	42
6	工業	.....	51
7	建設	.....	55
8	運輸・通信	.....	63
9	商業	.....	67
10	上水道・下水道	.....	76
11	教育・文化・観光	.....	78
12	福祉・保健・衛生	.....	86
13	公害	.....	98
14	行政	.....	100
15	治安	.....	103
16	選挙	.....	107
17	財政	.....	110
	付録	.....	116

# 目

## 1 土地・気象

1 位置及び地勢	1
2 市域の変遷	1
3 面積	
(1) 地目別土地面積	2
(2) 地目別課税土地面積	2
4 山岳	2
5 河川	
(1) 二級河川	3
(2) 準用河川	3
6 自然公園	4
7 気象概況	5

## 2 人口

1 人口と世帯の推移	6
2 人口動態	
(1) 自然動態	7
(2) 社会動態	8
(3) 婚姻、離婚件数及び合計特殊出生率	8
(4) 県外との移動	9
(5) 県内からの転入	10
3 行政区別人口(住民基本台帳人口)	11
4 年齢別人口(住民基本台帳人口)	13
5 国勢調査による人口の推移	14
6 外国人登録人口	
(1) 市内	16
(2) 県内	16
7 年齢・男女別人口	17
8 国勢調査区別・男女別人口及び世帯数	21
9 国勢調査区別・年齢階級別人口及び構成比	22
10 県内市町村別人口と世帯	24
11 夜間人口及び昼間人口	26
12 常住地による従業・通学市区町村別15歳以上 就業者及び通学者数	26
13 高齢者のいる世帯の状況	
(1) 親族人員別65歳以上世帯員のいる一般 世帯数、一般世帯人員及び65歳以上人員	28
(2) 夫の年齢・妻の年齢別夫婦のみの世帯数	28
(3) 年齢(5歳階級)・男女別高齢単身者数	28
(4) 住居の種類・住宅の所有の関係別65歳以上 世帯員のいる一般世帯数、人員	29

# 次

## 3 労働力

1 産業大分類別・就業者数	30
2 職業(大分類)・年齢及び男女別15歳以上 就業者数	30
3 職業・従業上の地位・男女別15歳以上就業者	31
4 産業大分類別・年齢別就業者数	32
5 労働力状態、男女別15歳以上人口	
(1) 労働力状態	34
(2) 男女別労働力人口	34
6 男女別労働力率の推移	35
7 地区別・産業分類別就業者数及び構成比	36

## 4 事業所

1 産業大分類別事業所数及び従業者数	37
2 産業大分類別・経営組織別・常用雇用者規模別 民営事業所数及び従業者数	39
3 産業大分類別・地区別事業所数及び従業者数	40
4 県内市町村別全事業所数	41

## 5 農業・水産業

1 専業・兼業別農家数、農業従事者数	42
2 経営耕地規模別経営体数	42
3 農業粗生産額	42
4 経営耕地のある農家数と経営耕地面積	43
5 農用機械所有台数	43
6 家畜・家きん飼養農家数及び頭羽数	43
7 主要農作物作付農家数及び作付面積	44
8 果樹栽培の地区別農家数	44
9 農地転用状況	45
10 用途別農地転用状況	45
11 林野面積	45
12 経営組織別漁業経営体数	46
13 専業・兼業別個人経営体数及び漁業就業者数	46
14 漁業種類別経営体数	46
15 階層別漁業経営体数	47
16 漁船隻数・動力漁船トン数規模別隻数	47
17 販売金額別経営体数	48
18 漁獲物・収穫物の販売金額別経営体数	48
19 海面養殖の販売金額別経営体数	48
20 魚種別海面漁業漁獲量	49

## 6 工業

1 工業の推移(従業者4人以上の事業所)	51
2 産業(中分類)別事業所数・従業者数及び製造品 出荷額等(従業者4人以上の事業所)	52
3 産業中分類別状況(従業者4人以上の事業所)	54



## 7 建 設

1 道路	
(1) 道路状況	55
(2) 市道状況	55
2 都市計画事業	
(1) 都市計画道路	55
(2) 都市計画用途地域	56
(3) 土地区画整理事業(組合施行)	56
(4) 都市公園	57
(5) 都市計画火葬場	57
(6) 都市計画汚物処理場	57
(7) 都市計画地区計画	57
(8) 自転車駐輪場	58
3 建築	
(1) 市営住宅	59
(2) 県営住宅	59
(3) 用途別木造家屋の棟数及び床面積	60
(4) 構造・用途別非木造家屋の棟数及び床面積	60
4 住居の種類・住宅の所有の関係別世帯数 及び世帯人員	62

## 8 運 輸 ・ 通 信

1 JR東日本駅別1日平均乗客数	63
2 自動車普及状況	
(1) 車種別保有自動車台数	64
(2) 軽自動車及び原動機付自転車登録台数	64
3 館山自動車道・富津館山道路インターチェンジ 車種別交通量	65
4 フェリーボート利用状況	66

## 9 商 業

1 卸売・小売業別商店数、従業者数及び 年間販売額	67
2 従業者規模別商店数	67
3 産業小分類別商店数、従業者数、年間販売額	
(1) 卸売業	68
(2) 小売業	70
4 町丁字別小売事業所数、従業者数	74
5 市区町村別卸売業・小売業別事業所数、 従業者数、年間商品販売額	75

## 10 上水道・下水道

1 上水道事業	76
2 下水道事業	77

## 11 教 育 ・ 文 化 ・ 観 光

1 学校教育	
(1) 学校総覧	78
(2) 幼稚園	78
(3) 小学校	79
(4) 中学校	79
(5) 中学校卒業生進路別状況	80
(6) 高等学校	80
(7) 高等学校卒業生進路別状況	80
2 公民館利用状況	81
3 図書館利用状況	
(1) 施設別図書館利用状況	82
(2) 移動図書館ステーション別利用状況	82
4 指定文化財	
(1) 国指定	83
(2) 県指定	83
(3) 市指定	83
(4) 国登録	84
5 観光	
(1) 観光客入込状況	85
(2) 宿泊施設	85
6 宗教学人数	85
7 テレビ受信契約数	85

## 12 福 祉 ・ 保 健 ・ 衛 生

1 保育事業	86
2 児童手当支給状況	86
3 生活保護	87
4 身体障害者手帳交付状況	87
5 募金実績の推移	
(1) 日赤活動資金募集状況	87
(2) 共同募金等の状況	88
6 国民健康保険	
(1) 国民健康保険加入者等の状況	88
(2) 国民健康保険給付の状況	88
7 後期高齢者医療	89

8 国民年金	
(1) 国民年金適用状況	89
(2) 国民年金受給権者状況	89
(3) 福祉年金受給権者状況	90
9 介護保険	
(1) 介護保険の加入状況	90
(2) 介護保険の認定状況	90
(3) 介護保険給付状況	91
10 衛生	
(1) 医療関係施設	94
(2) 医療関係者数	94
(3) 献血事業実施状況	94
(4) 予防接種	94
(5) 結核予防	95
(6) がん対策事業	95
(7) 主要死因別死亡状況の変化	95
(8) 狂犬病予防状況	95
(9) 公害苦情受付件数	96
11 じん芥処理状況	96
12 し尿処理状況	96
13 火葬場使用状況	97

## 13 公 害

1 大気汚染測定結果	
(1) 二酸化硫黄濃度	98
(2) 二酸化窒素濃度	98
(3) 浮遊粒子状物質の年平均値	98
(4) 河川水質分析結果	99

## 14 行 政

1 議会	
(1) 市議会本会議開催状況	100
(2) 議案・請願及び陳情審査状況	100
(3) 歴代議長	100
2 執行機関	
(1) 歴代市長	101
(2) 歴代副市長	101
(3) 市職員数の状況	102

## 15 治 安

1 刑法犯認知件数	103
2 交通事故	
(1) 交通事故発生状況	104
(2) 原因別交通事故件数	104

3 消防	
(1) 消防職員数	105
(2) 消防団員数	105
(3) 消防装備状況	105
(4) 火災発生件数及び損害状況	106
(5) 原因別火災発生件数	106
(6) 救急出動件数及び救護人員	106

## 16 選 挙

1 選挙人名簿登録者数	107
2 投票区別登録者数	107
3 選挙投票状況	108

## 17 財 政

1 歳入歳出決算の推移	110
2 一般会計歳入歳出予算及び決算	111
3 特別会計歳入歳出予算及び決算	
(1) 国民健康保険事業	112
(2) 後期高齢者医療	113
(3) 介護保険事業	113
4 公営企業会計歳入歳出決算	
(1) 水道事業	114
(2) 温泉供給事業	114
5 一般会計歳出性質別決算	114
6 市税徴収実績の推移	115

## 付 録

1 行政組織図	116
2 富津市町村合併の変遷	117
3 富津市のあゆみ	119

# 1 土地・気象

## 1 位置及び地勢

(平成30年1月1日現在)

方位	東 経	北 緯	地 点
極 東	140° 00' 03"	35° 10' 21"	富津市宇藤木地先
極 西	139° 44' 21"	35° 18' 43"	富津市富津(第二海堡西端)
極 南	139° 54' 47"	35° 08' 21"	富津市上畑地先
極 北	139° 50' 17"	35° 21' 33"	富津市新富地先(東電, 北東端)
市役所位置	139° 51' 25"	35° 18' 15"	富津市下飯野2443番地

面積	標 高		広 ぼ う	
	最 高	最 低	東 西	南 北
205.53 km <sup>2</sup>	352 m	… m	23.8 km	24.4 km

(注)平成26年10月1日より面積を205.35km<sup>2</sup>から変更。

資料 国土地理院

## 2 市域の変遷

(単位:km<sup>2</sup> 平成30年1月1日現在)

年 月 日	変 更 理 由	編入面積	総面積
昭和 46 年 9月 1日	市制施行		197.67
47 年 10月 1日	金谷字下原3204番1地先公有水面埋立	0.00	197.67
48 年 10月 1日	富津字長浜2035番70、2035番74地先及び2435番1地先公有水面埋立	0.02	197.69
49 年 9月 30日	大堀字大津1032番地先から1043番地先、新井字浜932番1地先、金谷字新町3970番地先から金谷字本町4155番1地先、金谷字新町3970番1地先から金谷字久保3935番3地先公有水面埋立	0.02	197.71
53 年 10月 1日	金谷字大日2116番1地先公有水面埋立 萩生字熊の前1174番4地先	0.00	197.71
55 年 10月 1日	富津字東下洲原2430番1地先から富津字東下洲原2430番9地先までの公有水面埋立	0.01	197.72
56 年 10月 1日	富津字長浜2035番79地先公有水面埋立 大堀字新川1194番1地先から富津字長浜2035番64地先萩生字熊の前1181番地先から萩生字上の台576番地先、富津字東下洲原2430番9地先、川名字西崎1830番14地先公有水面埋立 金谷字新町3970番1地先、竹岡字川脇518番地先公有水面埋立	0.01	197.73
57 年 10月 1日	大堀字新川1194番1地先から富津字長浜2035番64地先までの公有水面埋立	1.65	199.38
58 年 10月 1日	湊字浅倉752番地先から湊字北畠1638番地先までの公有水面埋立	0.02	199.40
60 年 3月 20日	富津字長浜2035番38地先から新井字浜932番1地先までの公有水面埋立	3.93	203.33
63 年 10月 1日	測量法第12条の規定に基づく基本調査	1.73	205.06
平成 2 年 10月 11日	小久保字磯根町2568番26地先公有水面埋立	0.01	205.07
6 年 10月 1日	富津字長浜2035番74地先から2035番78地先までの公有水面埋立	0.06	205.13
7 年 10月 1日	富津字東下洲原2430番15地先公有水面埋立	0.02	205.15
13 年 10月 1日	富津字長浜2435番3地先公有水面埋立	0.03	205.18
14 年 4月 1日	H10.11.20 千葉県告示第909号による未加算地	0.16	205.34
14 年 10月 1日	川名字西崎1830番16地先公有水面埋立	0.01	205.35
26 年 10月 1日	全国都道府県市町村別面積調における再計測	0.18	205.53

資料 総務課

### 3 面積

#### (1)地目別土地面積

(各年1月1日現在 単位:km<sup>2</sup>)

地目(現況)	平成25年	平成26年	平成27年	平成28年	平成29年	平成30年
総数	205.35	205.35	205.53	205.53	205.53	205.53
宅地	13.75	13.73	13.68	13.70	13.76	13.82
田	22.42	22.39	22.36	22.24	22.20	22.13
畑	9.55	9.51	9.46	9.32	9.29	9.24
山林	52.15	52.15	52.12	51.94	51.90	51.88
原野	6.03	6.03	6.04	6.05	6.05	6.04
雑種地	11.77	11.87	12.08	12.56	12.65	12.66
池沼	0.02	0.02	0.02	0.02	0.02	0.02
牧場	0.50	0.49	0.50	0.44	0.44	0.44
その他	89.16	89.16	89.27	89.26	89.21	89.29

(注)「その他」には国・県・市有地及び道路等を含む。

資料 税務課「概要調書」

#### (2)地目別課税土地面積

(各年1月1日現在 単位:km<sup>2</sup>)

地目(現況)	平成25年	平成26年	平成27年	平成28年	平成29年	平成30年
総数	106.60	106.67	106.83	106.85	106.88	106.91
宅地	13.02	13.04	13.09	13.12	13.18	13.25
田	22.42	22.39	22.36	22.24	22.20	22.13
畑	9.55	9.51	9.46	9.32	9.29	9.24
山林	46.93	46.92	46.89	46.72	46.68	46.68
原野	5.78	5.78	5.78	5.79	5.79	5.79
雑種地	8.40	8.52	8.74	9.21	9.30	9.37
池沼	0.02	0.02	0.02	0.02	0.02	0.02
牧場	0.48	0.49	0.49	0.43	0.43	0.43

(注)この表は(1)地目別土地面積から非課税面積を除いた数値である。

資料 税務課「概要調書」

### 4 山岳

(平成30年12月31日現在)

山岳	標高(m)	所在地	備考
鹿野山	352.3	富津市田倉	三角点の値
高岩山	330.0	富津市宇藤原	標高点の値
鋸山	329.1	富津市金谷	三角点の値
鬼泪山	319.2	富津市桜井	三角点の値
愛岩山	283.0	富津市豊岡	標高点の値

資料 千葉県 総合企画部統計課「千葉県統計年鑑」

国土地理院「電子国土基本図」(地図情報)

## 5 河川

### (1)二級河川

(平成30年1月1日現在)

水系	河川名	区 域		延長(Km)	
		上 流 端	下流端		
岩瀬川	岩瀬川	左右岸	富津市上字大関地先市道路橋上流端	海に至る	左右岸 各 4.2
小久保川	小久保川	左岸 右岸	富津市小久保字一ノ曲作437番1地先 富津市小久保字ソリ田1282番1地先 市道飯盛塚皿の子線飯盛橋上流端	海に至る	左右岸 各 2.2
染川	染川	左右岸	富津市宝竜寺字湧原307番地先	海に至る	左右岸 各 5.7
"	北上川	左岸 右岸	富津市亀沢字狭間甲530番地先 富津市亀沢字陣場甲529番地先 市道北上線六兵衛橋上流端	染川への 合流点	左右岸 各 2.5
湊川	湊川	左右岸	富津市豊岡字北田地先松節川合流点	海に至る	左右岸 各 33.1
"	相川	左岸 右岸	富津市相川字上腰越 富津市相川字中尾市道川田橋下流端	湊川への 合流点	左右岸 各 1.0
"	不入斗川	左岸 右岸	富津市不入斗字ミサゴ谷1217番1地先 富津市不入斗字松野1341番2地先支川 合流端	湊川への 合流点	左右岸 各 2.5
"	志駒川	左岸 右岸	富津市山中字下沢 富津市向田砂防指定地下流端	湊川への 合流点	左右岸 各 9.5
"	高宕川	左岸 右岸	富津市大田和 富津市東大和田飛清川合流点	湊川への 合流点	左右岸 各 1.9
白狐川	白狐川	左岸 右岸	富津市竹岡字上川 富津市竹岡字尾崎砂防指定地下流端	海に至る	左右岸 各 1.0
金谷川	金谷川	左岸 右岸	富津市金谷字日ヶ天3360番地先 富津市金谷字堂ノ下3162番地先支川 合流点	海に至る	左右岸 各 1.7

資料 建設課

### (2)準用河川

(平成30年1月1日現在)

水系	河川名	区 域		延長(m)	
		上 流 端	下流端		
世入川	世入川	左岸 右岸	富津市湊字小笑谷1165番地先 富津市湊字沢田1561番地先	海に至る	左右岸 各 420
笹毛川	笹毛川	左岸 右岸	富津市笹毛字平田1001番1地先 富津市笹毛字芝山1002番地先	海に至る	左右岸 各 190
染川	古船川	左岸 右岸	富津市鶴岡字堤出口768番地先 富津市鶴岡字東長谷582番地先 (国道127号線下流端)	染川への 合流点	左右岸 各 1,050
小久保川	小久保川	左岸 右岸	富津市小久保720番地先 富津市小久保718番地先	小久保川 への 合流点	左右岸 各 2,200

水系	河川名	区 域			延長(m)
		上流端		下流端	
岩瀬川	宝来川	左岸 右岸	富津市西大和田字下夕田673番地先 富津市西大和田字下夕田672番地先	岩瀬川 への 合流点	左右岸各 600
小糸川	百目木川	左岸 右岸	富津市上飯野字山下558番1地先 富津市上飯野字山下559番1地先	小糸川 への 合流点	左右岸各 2,979
湊川	木村川	左岸 右岸	富津市更和字東九反目762番地先 富津市更和字沢間754番地先	湊川 への 合流点	左右岸各 1,600
"	恩田川	左岸 右岸	富津市田倉字老原689番地先 富津市田倉字六反926番地先	湊川 への 合流点	左右岸各 2,300
"	埋田川	左岸 右岸	富津市不入斗字赤ノ谷647番地先 富津市不入斗字埋田604番地先	不入斗 川への 合流点	左右岸各 527
宮脇川	宮脇川	左岸 右岸	富津市新富141番地先 富津市新富144番地先	海に至る	左右岸各 72.77
夕田川	夕田川	左岸 右岸	富津市新富136番地先 富津市新富137番地先	海に至る	左右岸各 77.81

資料 建設課

## 6 自然公園

公 園 名	面 積	指 定 年 月 日
南房総国定公園	1,085 ha	昭和33年8月1日
高岩山自然公園	1,648 ha	昭和10年8月9日

資料 千葉県総合企画部統計課「千葉県統計年鑑」

## 7 気象概況

年 月	気温 (°C)			平均湿度 (%)	主 な 風 向
	平 均	最 高	最 低		
平成29年	15.9	35.2	-3.8	71.3	
1 月	6.4	19.8	-3.8	54.9	北北西
2 月	7.5	17.5	-1.9	52.4	北北西
3 月	8.4	17.2	-0.9	63.7	東
4 月	14.3	23.6	3.9	71.4	南
5 月	19.5	27.7	9.5	76.1	南
6 月	21.7	28.3	14.3	76.1	東北東
7 月	26.5	33.9	21.0	82.8	南
8 月	26.4	35.2	20.1	84.8	東北東
9 月	22.8	30.5	15.8	80.8	東北東
10 月	17.4	27.6	8.5	82.3	東北東
11 月	13.0	22.6	1.8	69.7	東北東
12 月	7.3	16.6	-1.8	60.8	東北東
平成30年	16.8	35.6	-3.8	74.9	
1 月	5.6	16.0	-3.8	57.7	東北東
2 月	5.9	16.3	-3.0	58.7	東北東
3 月	11.7	22.2	1.1	71.8	東北東
4 月	16.7	25.7	5.3	73.2	南南西
5 月	19.2	28.6	8.2	78.3	南南西
6 月	22.0	29.5	15.0	85.1	東・南南西
7 月	27.4	35.6	20.7	84.4	南南西
8 月	27.4	35.2	16.3	84.3	南南西
9 月	23.7	30.7	13.6	87.4	東北東
10 月	19.5	28.3	10.4	76.3	北
11 月	14.1	22.9	4.8	76.0	北東
12 月	8.9	22.2	-1.3	65.9	東

(注) 気温・平均湿度・主な風向は、千葉県大気保全課の速報値とする。

資料 千葉県大気保全課

## 2 人口

### 1 人口と世帯の推移

(各年1月1日現在)

年 月	人口			人口の増減		人口密度	世帯数
	総 数	男	女	増加数	増加率		
平成6年	55,064	27,552	27,512	90	0.16	268.5	16,054
7	55,151	27,569	27,582	87	0.16	268.9	16,283
8	54,209	26,859	27,350	△ 942	△ 1.71	264.3	16,148
9	54,038	26,707	27,331	△ 171	△ 0.32	263.4	16,280
10	53,822	26,595	27,227	△ 216	△ 0.40	262.4	16,449
11	53,577	26,455	27,122	△ 245	△ 0.46	261.2	16,684
12	53,227	26,277	26,950	△ 350	△ 0.65	259.5	16,792
13	52,794	26,087	26,707	△ 433	△ 0.81	257.3	16,677
14	52,307	25,854	26,453	△ 487	△ 0.92	255.0	16,744
15	51,801	25,598	26,203	△ 506	△ 0.97	252.5	16,781
16	51,252	25,374	25,878	△ 549	△ 1.06	249.6	16,876
17	50,711	25,051	25,660	△ 541	△ 1.06	246.9	16,962
18	50,048	24,718	25,330	△ 663	△ 1.31	243.7	16,665
19	49,576	24,538	25,038	△ 472	△ 0.94	241.4	16,803
20	48,973	24,200	24,773	△ 603	△ 1.22	238.5	16,898
21	48,481	24,043	24,438	△ 492	△ 1.00	236.1	17,106
22	48,109	23,934	24,175	△ 372	△ 0.77	234.3	17,360
23	47,949	24,047	23,902	△ 160	△ 0.33	233.5	17,313
24	47,470	23,813	23,657	△ 479	△ 1.00	231.2	17,422
25	46,967	23,626	23,341	△ 503	△ 1.06	228.7	17,580
26	46,419	23,403	23,016	△ 548	△ 1.17	226.0	17,711
27	45,879	23,171	22,708	△ 540	△ 1.16	223.4	17,869
28	45,448	22,899	22,549	△ 431	△ 0.94	221.1	17,604
29	44,928	22,657	22,271	△ 520	△ 1.14	218.6	17,690
30	44,330	22,478	21,852	△ 598	△ 1.33	215.7	17,803

資料 千葉県総合企画部統計課「千葉県毎月常住人口調査」

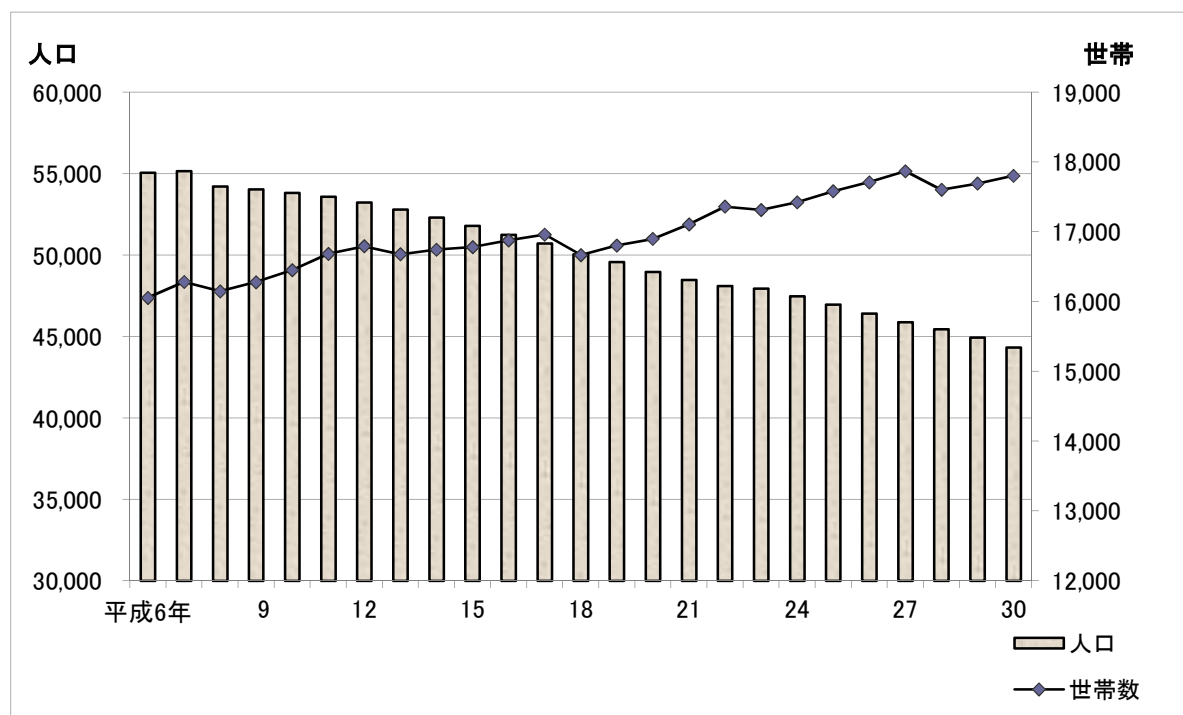



2 人口動態  
 (1) 自然動態

(単位数: 人)

年月	出生			死亡			増加数
	総数	男	女	総数	男	女	
平成5年	392	199	193	475	254	221	△ 83
6	420	212	208	509	288	221	△ 89
7	397	214	183	541	299	242	△ 144
8	372	196	176	526	273	253	△ 154
9	377	194	183	515	289	226	△ 138
10	417	213	204	523	291	232	△ 106
11	367	196	171	572	300	272	△ 205
12	375	188	187	557	304	253	△ 182
13	318	180	138	541	300	241	△ 223
14	334	166	168	543	294	249	△ 209
15	295	153	142	603	305	298	△ 308
16	303	163	140	599	316	283	△ 296
17	272	136	136	579	322	257	△ 307
18	272	145	127	567	317	250	△ 295
19	274	145	129	658	340	318	△ 384
20	256	124	132	636	314	322	△ 380
21	250	142	108	608	338	270	△ 358
22	218	121	97	620	335	285	△ 402
23	245	127	118	673	334	339	△ 428
24	230	119	111	651	335	316	△ 421
25	214	118	96	669	348	321	△ 455
26	227	108	119	637	329	308	△ 410
27	209	92	117	695	381	314	△ 486
28	212	96	116	667	358	309	△ 455
29	196	115	81	707	347	360	△ 511
30	188	93	95	712	395	317	△ 524

(注) 各年1月から12月までの1年間の実績。

資料 千葉県総合企画部統計課「千葉県毎月常住人口調査」

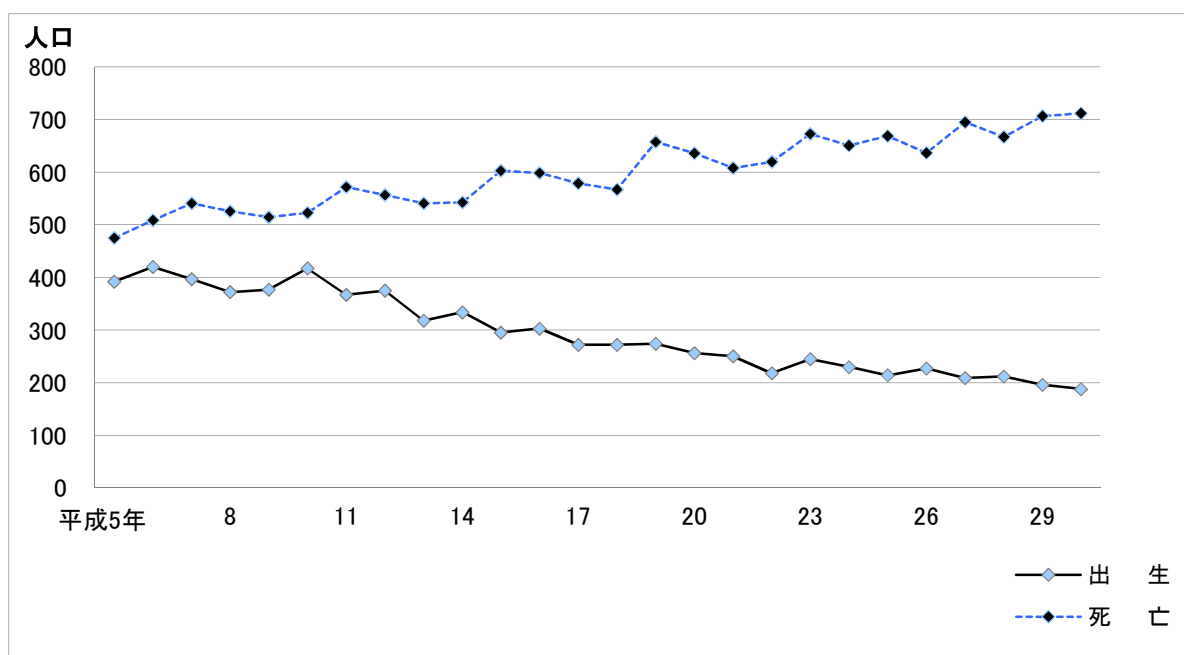

## (2) 社会動態

(単位数:人)

年 月	転 入				転 出				増加数
	総 数	県内から	県外から	その 他	総 数	県内へ	県外へ	その 他	
平成 5年	1,987	-	-	-	1,814	-	-	-	173
6	2,059	1,367	646	46	1,883	1,179	646	58	176
7	1,741	1,137	554	50	2,539	1,275	613	651	△ 798
8	1,867	1,176	644	47	1,884	1,193	610	81	△ 17
9	1,844	1,222	567	55	1,922	1,207	628	87	△ 78
10	1,713	1,017	656	40	1,852	1,220	604	28	△ 139
11	1,712	1,104	570	38	1,857	1,234	606	17	△ 145
12	1,643	1,053	499	91	1,894	1,188	575	131	△ 251
13	1,602	941	615	46	1,865	1,206	614	45	△ 263
14	1,576	945	596	35	1,873	1,199	612	62	△ 297
15	1,561	931	574	56	1,802	1,212	570	20	△ 241
16	1,529	905	588	36	1,774	1,140	587	47	△ 245
17	1,364	825	499	40	1,720	1,139	530	51	△ 356
18	1,505	909	566	30	1,683	1,067	566	50	△ 178
19	1,362	835	492	35	1,581	1,054	514	13	△ 219
20	1,497	881	579	37	1,609	1,166	428	15	△ 112
21	1,603	866	692	45	1,617	1,020	573	24	△ 14
22	1,748	776	573	399	1,506	1,009	463	34	242
23	1,412	827	562	23	1,463	967	466	30	△ 51
24	1,307	794	489	24	1,389	943	428	18	△ 82
25	1,477	848	585	44	1,570	1,065	491	14	△ 93
26	1,405	816	544	45	1,535	1,026	463	46	△ 130
27	1,701	825	596	280	1,646	1,016	546	84	55
28	1,509	825	640	44	1,574	999	545	30	△ 65
29	1,454	788	631	35	1,541	985	528	28	△ 87
30	1,478	753	699	26	1,530	958	534	38	△ 52

(注) 各年1月から12月までの1年間の実績。

資料 千葉県総合企画部統計課「千葉県毎月常住人口調査」

## (3) 婚姻、離婚件数及び合計特殊出生率

年 月	婚 姻	離 婚	合計特殊出生率
平成18年	174	98	1.06
19	208	84	1.06
20	188	74	1.05
21	198	81	1.05
22	179	82	1.04
23	191	76	1.11
24	162	92	1.11
25	187	81	1.06
26	162	70	1.14
27	154	76	1.08
28	167	73	1.13
29	147	64	1.12

(注) 1 合計特殊出生率の算出は、【日本人人口】住民基本台帳年齢階級別人口(総務省)

資料 千葉県健康福祉指導課「人口動態調査」

を用いている。

2 平成22年合計特殊出生率の算出については、平成22年国勢調査による「基準人口」に準じた数値を用いている。

3 婚姻は組数であり、婚姻時男性の住所が富津市の場合に計上している。

4 離婚は組数であり、婚姻時最後の住所が富津市の場合に計上している。

## (4) 県外との移動

(単位数:人)

都 道 府 県	転 入		転 出	
	29年	30年	29年	30年
総 数	631	699	528	534
北 海 道	19	38	20	10
青 森 県	10	11	3	8
岩 手 県	11	13	8	4
宮 城 県	10	11	2	7
秋 田 県	4	11	5	1
山 形 県	1	9	1	-
福 島 県	14	8	7	10
茨 城 県	33	30	30	30
栃 木 県	7	5	6	7
群 馬 県	12	6	6	5
埼 玉 県	39	32	33	28
東 京 都	145	151	158	135
神 奈 川 県	80	88	68	94
新 潟 県	5	5	3	2
富 山 県	1	-	-	2
石 川 県	3	-	10	3
福 井 県	1	4	-	-
山 梨 県	4	1	2	1
長 野 県	9	2	6	4
岐 阜 県	2	6	5	1
静 岡 県	11	22	9	7
愛 知 県	23	20	19	25
三 重 県	2	9	1	-
滋 賀 県	1	3	3	1
京 都 府	3	3	-	6
大 阪 府	13	12	8	9
兵 庫 県	10	11	8	10
奈 良 県	4	2	1	1
和 歌 山 県	4	4	4	3
鳥 取 県	-	3	3	-
島 根 県	2	3	1	-
岡 山 県	-	3	-	2
広 島 県	5	5	9	5
山 口 県	6	3	5	1
徳 島 県	1	1	-	1
香 川 県	-	-	-	-
愛 媛 県	-	3	-	1
高 知 県	1	3	-	-
福 岡 県	43	35	22	17
佐 賀 県	-	-	1	4
長 崎 県	4	2	1	2
熊 本 県	4	6	3	1
大 分 県	8	9	7	12
宮 崎 県	2	5	5	3
鹿 児 島 県	7	3	2	1
沖 縄 県	3	13	4	2
国 外	64	85	39	68

資料 千葉県総合企画部統計課 「千葉県毎月常住人口調査」

## (5) 県内からの転入

(単位数:人)

	29年	30年		29年	30年
千 葉 市	58	53	大 網 白 里 市	3	3
中 央 区	21	25	印 旛 郡	2	1
花 見 川 区	11	6	酒 々 井 町	2	1
稲 毛 区	10	7	栄 町	-	-
若 葉 区	6	8	香 取 郡	-	3
緑 区	7	2	神 崎 町	-	-
美 浜 区	3	5	多 古 町	-	3
銚 子 市	1	1	東 庄 町	-	-
市 川 市	13	17	山 武 郡	-	4
船 橋 市	16	24	九 十 九 里 町	-	2
館 山 市	16	27	芝 山 町	-	-
木 更 津 市	147	133	横 芝 光 町	-	2
松 戸 市	6	14	長 生 郡	1	4
野 田 市	7	5	一 宮 町	1	1
茂 原 市	7	10	睦 沢 町	-	-
成 田 市	1	15	長 生 村	-	-
佐 倉 市	4	9	白 子 町	-	-
東 金 市	3	2	長 柄 村	-	-
旭 市	1	8	長 南 町	-	3
習 志 野 市	6	8	夷 隅 郡	1	-
柏 市	10	7	大 多 喜 町	-	1
勝 浦 市	3	2	御 宿 町	1	-
市 原 市	51	40	安 房 郡	8	14
流 山 市	1	-	鋸 南 町	8	14
八 千 代 市	8	12			
我 孫 子 市	3	1			
鴨 川 市	17	17			
鎌 ヶ 谷 市	4	4			
君 津 市	306	256			
富 津 市	-	-			
浦 安 市	7	4			
四 街 道 市	13	2			
袖 ヶ 浦 市	31	24			
八 街 市	5	9			
印 西 市	1	3			
白 井 市	2	1			
富 里 市	2	1			
南 房 総 市	15	6			
匝 瑳 市	2	-			
香 取 市	-	1			
山 武 市	-	2			
い す み 市	6	5			

資料 千葉県総合企画部統計課「千葉県毎月常住人口調査」

### 3 行政区別人口(住民基本台帳人口)

行政区	世帯数	人 口			行政区	世帯数	人 口		
		男	女	計			男	女	計
総 数	19,910	22,929	22,240	45,169	仲町	46	50	57	107
富津地区計	9,707	11,409	10,606	22,015	上町	58	58	75	133
東町	769	780	742	1,522	川向	70	79	80	159
仲町	496	563	562	1,125	弁天	85	91	96	187
西町	149	171	171	342	岩瀬一区	45	59	66	125
浜町	281	320	326	646	岩瀬二区	58	77	72	149
新町	250	277	270	547	岩瀬三区	169	196	196	392
新井	104	134	139	273	岩瀬四区	289	303	316	619
川名	171	239	213	452	岩瀬五区	128	148	153	301
篠部	244	303	306	609	千種新田一区	344	354	359	713
大堀一区	504	596	554	1,150	千種新田二区	538	571	596	1,167
大堀二区	1,440	1,700	1,485	3,185	千種新田三区	191	203	214	417
大堀五区	1,026	1,220	1,150	2,370	西大和田	631	766	792	1,558
青木	1,691	2,068	1,804	3,872	絹	158	182	195	377
西川	251	325	340	665	相野谷	120	158	156	314
山王	942	1,117	1,072	2,189	一色・障子谷	61	75	79	154
下飯野	194	233	242	475	上	147	189	206	395
上飯野	92	120	114	234	近藤	37	51	51	102
本郷	77	83	93	176	八田沼	91	108	113	221
二間塚	1,026	1,160	1,023	2,183	中	117	169	163	332
新富	0	0	0	0	宝竜寺	72	84	87	171
大佐和地区計	5,275	6,042	6,195	12,237	花香谷	45	62	49	111
上岩入	17	24	24	48	佐貫	132	141	144	285
下岩入	21	26	25	51	東佐貫	88	104	104	208
粟畑	48	50	52	102	亀沢	127	155	118	273
海老田	128	160	153	313	中村一区	114	132	126	258
仲荒	114	114	116	230	中村二区	108	124	112	236
寺谷	105	110	133	243	鶴岡	126	153	172	325
太田	73	101	97	198	大坪	95	106	119	225
高根	52	58	64	122	八幡	229	236	234	470
浜町	82	81	106	187	笹毛	116	134	125	259

(平成30年4月1日現在)

行政区	世帯数	人 口			行政区	世帯数	人 口		
		男	女	計			男	女	計
天羽地区計	4,928	5,478	5,439	10,917	金谷6区	71	88	81	169
湊1区	86	97	86	183	金谷7区	75	78	86	164
湊2区	244	231	245	476	金谷8区	40	47	40	87
湊3区	126	126	123	249	峰上1区	135	179	171	350
湊4区	168	180	173	353	峰上2区	59	70	65	135
湊5区	263	270	254	524	峰上3区	60	82	90	172
湊6区	176	201	210	411	峰上4区	128	169	143	312
湊7区	98	95	109	204	峰上5区	50	57	56	113
湊8区	157	202	192	394	峰上6区	54	67	69	136
湊9区	41	66	58	124	峰上7区	62	79	84	163
湊10区	127	141	139	280	峰上8区	27	34	29	63
湊11区	77	72	94	166	峰上9区	31	38	30	68
湊12区	71	79	76	155	峰上10区	62	80	82	162
天神山1区	122	125	136	261	峰上11区	58	56	56	112
天神山2区	108	122	128	250	峰上12区	57	77	75	152
天神山3区	48	60	59	119	峰上13区	96	115	116	231
天神山4区	93	114	121	235	峰上14区	92	114	123	237
天神山5区	91	97	102	199	峰上15区	115	114	78	192
天神山6区	28	33	42	75					
天神山7区	133	124	136	260					
天神山8区	61	74	65	139					
竹岡1区	187	181	179	360					
竹岡2区	118	138	131	269					
竹岡3区	197	192	202	394					
竹岡4区	75	101	85	186					
竹岡5区	65	81	84	165					
竹岡6区	120	147	137	284					
竹岡7区	107	118	113	231					
金谷1区	130	116	132	248					
金谷3区	114	114	111	225					
金谷4区	128	138	157	295					
金谷5区	97	99	86	185					

資料 市民課

4 年齢別人口(住民基本台帳人口)

(平成30年4月1日現在)

年齢	総数	男	女	年齢	総数	男	女	年齢	総数	男	女
	45,169	22,929	22,240								
0～4	1,136	589	547	20	436	246	190	62	619	332	287
5～9	1,395	714	681	21	405	240	165	63	719	374	345
10～14	1,585	843	742	22	340	193	147	64	746	386	360
15～19	1,891	1,018	873	23	401	231	170	65	790	414	376
20～24	1,951	1,111	840	24	369	201	168	66	776	412	364
25～29	1,918	1,159	759	25	379	237	142	67	879	460	419
30～34	1,979	1,084	895	26	421	253	168	68	940	477	463
35～39	2,130	1,135	995	27	382	228	154	69	940	464	476
40～44	2,703	1,496	1,207	28	340	207	133	70	1,029	488	541
45～49	3,017	1,619	1,398	29	396	234	162	71	834	425	409
50～54	2,854	1,468	1,386	30	363	201	162	72	488	234	254
55～59	2,901	1,504	1,397	31	360	192	168	73	692	328	364
60～64	3,398	1,828	1,570	32	408	218	190	74	725	315	410
65～69	4,325	2,227	2,098	33	413	231	182	75	709	322	387
70～74	3,768	1,790	1,978	34	435	242	193	76	730	365	365
75～79	3,172	1,449	1,723	35	400	229	171	77	645	274	371
80～84	2,428	1,040	1,388	36	412	217	195	78	576	261	315
85～89	1,642	620	1,022	37	422	226	196	79	512	227	285
90～94	758	201	557	38	410	227	183	80	565	259	306
95～99	201	33	168	39	486	236	250	81	521	232	289
100～	17	1	16	40	444	258	186	82	545	229	316
				41	497	269	228	83	415	175	240
0	194	115	79	42	562	317	245	84	382	145	237
1	207	104	103	43	569	293	276	85	408	184	224
2	250	118	132	44	631	359	272	86	366	130	236
3	235	116	119	45	653	361	292	87	316	106	210
4	250	136	114	46	598	310	288	88	295	107	188
5	249	127	122	47	604	322	282	89	257	93	164
6	275	146	129	48	559	307	252	90	201	57	144
7	277	129	148	49	603	319	284	91	193	58	135
8	291	170	121	50	652	343	309	92	162	42	120
9	303	142	161	51	450	241	209	93	100	22	78
10	300	168	132	52	531	272	259	94	102	22	80
11	315	159	156	53	605	302	303	95	69	14	55
12	317	170	147	54	616	310	306	96	49	6	43
13	322	173	149	55	561	296	265	97	40	6	34
14	331	173	158	56	597	314	283	98	26	5	21
15	351	170	181	57	556	302	254	99	17	2	15
16	324	175	149	58	598	304	294	100～	17	1	16
17	369	199	170	59	589	288	301				
18	427	229	198	60	618	342	276				
19	420	245	175	61	696	394	302				

資料 市民課

## 5 国勢調査による人口の推移

(各年10月1日現在)

区分 (旧町 村)	第1回目		2		3		4		5		6		7	
	大正9年		大正14年		昭和5年		昭和10年		昭和15年		昭和22年		昭和25年	
	世帯数	人口	世帯数	人口	世帯数	人口	世帯数	人口	世帯数	人口	世帯数	人口	世帯数	人口
総数	7,921	38,662	7,830	39,252	7,783	39,385	7,972	40,665	8,046	41,216	10,324	53,395	9,896	52,157
富津町	913	4,647	914	4,918	945	4,948	961	5,136	985	5,384	1,379	7,280	1,335	7,338
青堀町	-	-	771	4,403	830	4,707	921	5,165	951	5,357	1,175	6,644	1,147	6,546
青堀村	677	3,866	-	-	-	-	-	-	-	-	-	-	-	-
飯野村	461	2,571	445	2,448	442	2,485	451	2,539	445	2,490	517	2,929	514	2,980
大貫町	919	4,357	890	4,525	910	4,767	972	5,108	1,518	7,878	2,040	10,689	1,918	10,299
吉野村	503	2,626	492	2,556	481	2,536	484	2,611	-	-	-	-	-	-
佐貫町	781	3,688	765	3,732	748	3,631	747	3,573	728	3,535	1,017	5,011	939	4,699
湊町	767	3,446	798	3,617	769	3,528	777	3,718	801	3,669	1,086	5,197	1,011	4,824
天神山村	520	2,448	507	2,368	474	2,328	472	2,231	468	2,260	551	2,843	535	2,840
竹岡村	659	3,057	622	2,916	606	2,939	628	3,056	628	3,231	793	3,995	765	3,897
金谷村	582	2,467	545	2,447	523	2,319	518	2,279	512	2,254	612	2,812	600	2,783
環村	522	2,479	499	2,373	496	2,350	487	2,423	680	3,472	766	3,982	745	3,912
駒山村	253	1,215	243	1,191	233	1,134	222	1,114	-	-	-	-	-	-
関豊村	-	-	-	-	326	1,713	332	1,712	330	1,686	388	2,013	387	2,039
関村	134	620	119	572	-	-	-	-	-	-	-	-	-	-
豊岡村	230	1,175	220	1,186	-	-	-	-	-	-	-	-	-	-

区分 (旧町 村)	8		9		10		11		12		13		14	
	昭和30年		昭和35年		昭和40年		昭和45年		昭和50年		昭和55年		昭和60年	
	世帯数	人口	世帯数	人口	世帯数	人口	世帯数	人口	世帯数	人口	世帯数	人口	世帯数	人口
総数	9,721	51,531	9,825	49,762	10,301	48,478	11,897	52,034	13,739	56,653	14,385	56,102	15,364	56,777
富津町	3,005	16,854	3,104	16,567	3,343	16,445	4,241	19,473	-	-	-	-	-	-
大佐和町	2,777	14,526	2,778	14,059	2,962	13,971	3,452	14,894	-	-	-	-	-	-
天羽町	2,853	14,206	2,858	13,593	3,996	18,062	4,204	17,667	-	-	-	-	-	-
峰上村	1,086	5,945	1,085	5,543	-	-	-	-	-	-	-	-	-	-

区分	15		16		17		18		-		-		-	
	平成2年		平成7年		平成12年		平成17年		平成18年		平成19年		平成20年	
	世帯数	人口	世帯数	人口	世帯数	人口	世帯数	人口	世帯数	人口	世帯数	人口	世帯数	人口
総数	15,119	54,876	16,159	54,273	16,617	52,839	16,639	50,162	16,767	49,643	16,904	49,146	17,012	48,478
富津地区	6,045	21,611	6,929	22,629	7,272	22,637	7,352	21,988	7,485	21,890	7,558	21,716	7,678	21,563
大佐和地区	4,517	16,376	4,687	15,968	4,838	15,536	4,830	14,614	4,807	14,375	4,827	14,219	4,814	13,945
天羽地区	4,557	16,889	4,543	15,676	4,507	14,666	4,457	13,560	4,475	13,378	4,519	13,211	4,520	12,970

区分	-		19		-		-		-		-		20	
	平成21年		平成22年		平成23年		平成24年		平成25年		平成26年		平成27年	
	世帯数	人口	世帯数	人口	世帯数	人口	世帯数	人口	世帯数	人口	世帯数	人口	世帯数	人口
総数	17,315	48,197	17,311	48,073	17,410	47,577	17,576	47,128	17,696	46,549	17,896	46,066	17,634	45,601
富津地区	7,965	21,699	8,201	21,911	8,330	21,905	8,444	21,882	8,551	21,832	8,739	21,920	8,782	22,025
大佐和地区	4,853	13,758	4,785	13,650	4,782	13,445	4,808	13,254	4,816	12,992	4,828	12,718	4,699	12,465
天羽地区	4,497	12,740	4,325	12,512	4,298	12,227	4,324	11,992	4,329	11,725	4,329	11,428	4,153	11,111

区分	-		-		-	
	平成28年		平成29年		平成30年	
	世帯数	人口	世帯数	人口	世帯数	人口
総数	17,725	45,114	17,796	44,449	17,889	43,896
富津地区	8,915	21,992	9,079	21,924	9,218	21,875
大佐和地区	4,697	12,262	4,693	11,984	4,656	11,698
天羽地区	4,113	10,860	4,024	10,541	4,015	10,323

(注)国勢調査年以外は、推計値である。

資料 総務省統計局「国勢調査」  
千葉県総合企画部統計課「千葉県毎月常住人口調査」



### 国勢調査による人口及び世帯数の推移 (大正9年～平成27年)

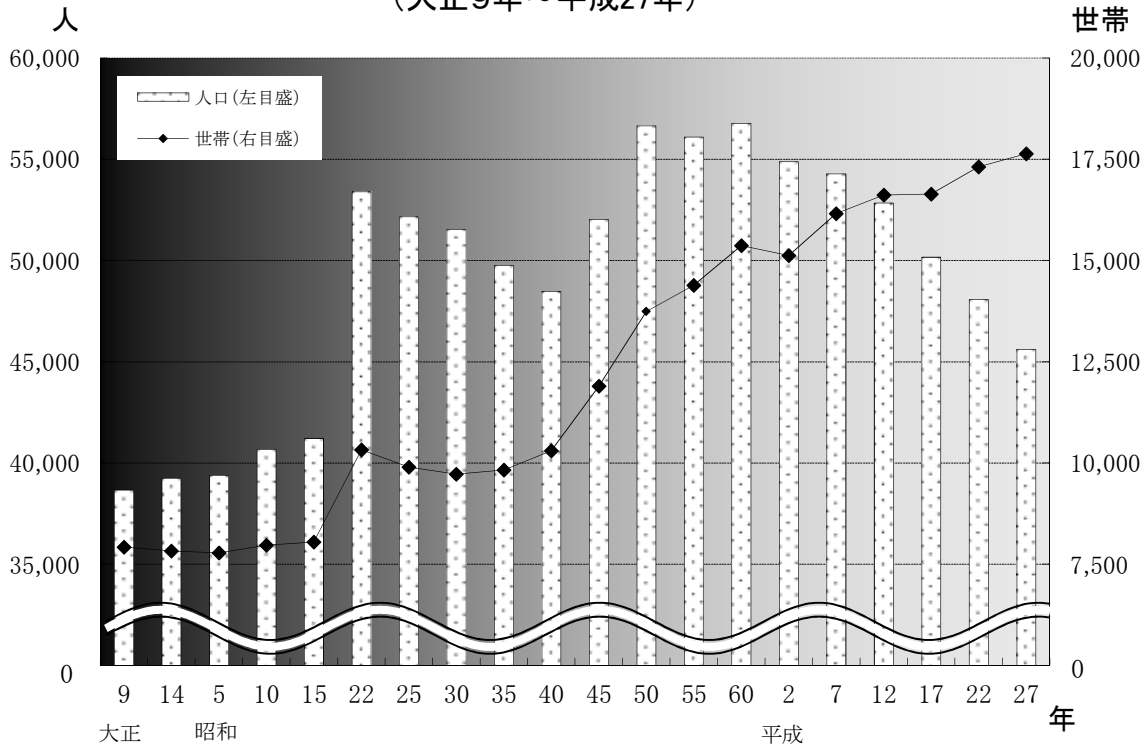

### 旧3町別人口の推移 (平成10年～平成30年)

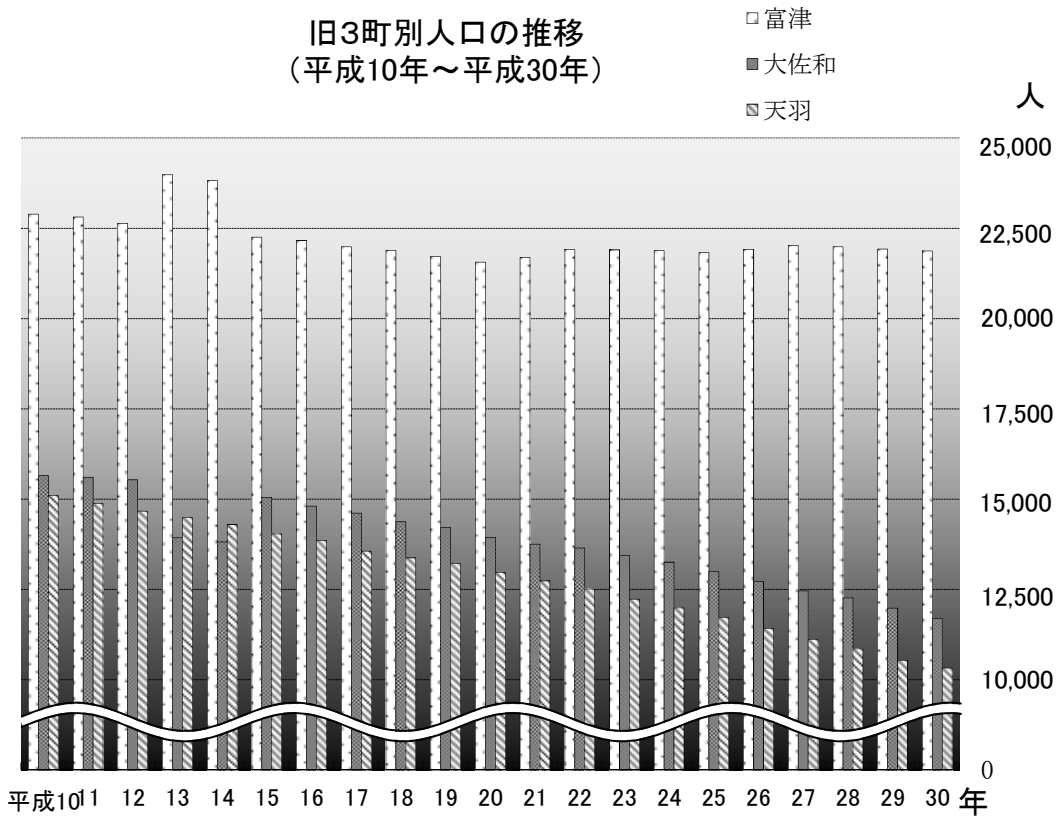

## 6 外国人登録人口

### (1) 市内

(各年12月31日現在)

年	総数	国籍							
		朝鮮 韓国	中国	フィリピン	ブラジル	ペルー	アメリカ	タイ	その他
平成21年	348	88	61	75	31	4	8	15	66
22	354	85	72	72	43	4	7	15	56
23	338	79	76	69	37	3	6	17	51
24	328	80	74	64	37	3	6	13	51
25	335	81	67	62	41	3	5	14	62
26	337	85	55	64	42	2	6	10	73
27	388	84	56	68	54	7	6	10	103
28	384	88	51	69	47	8	5	10	106
29	405	87	55	72	53	5	6	8	119
30	418	87	61	70	60	8	7	8	117

資料 市民課

### (2) 県内

(各年12月31日現在)

年	総数	国籍							
		朝鮮 韓国	中国	フィリピン	ブラジル	ペルー	アメリカ	タイ	その他
平成19年	107,193	18,483	37,453	17,091	5,837	3,547	2,279	5,439	17,064
20	113,024	18,886	41,703	17,324	6,095	3,503	2,318	5,511	17,684
21	116,958	18,924	44,986	17,662	5,739	3,525	2,308	5,516	18,298
22	115,675	18,465	45,946	17,104	5,048	3,451	2,214	5,328	18,119
23	110,627	17,558	43,943	16,431	4,358	3,259	2,084	5,406	17,588
24	104,582	16,555	42,452	15,296	3,799	2,870	1,952	4,788	16,870
25	106,240	16,160	40,460	15,559	3,501	2,764	1,968	4,866	20,962
26	111,355	15,996	40,932	16,159	3,168	2,643	1,998	5,031	25,428
27	120,232	15,901	42,684	16,782	3,122	2,598	2,042	5,193	31,910
28	130,710	16,039	45,387	17,486	3,292	2,588	2,072	5,409	38,437

(注) 台湾については、平成24年分までは中国に含めている。

資料 千葉県総合企画部統計課「千葉県統計年鑑」

(注) 外国人登録法の廃止に伴い、平成24年以降は住民基本台帳上の  
外国人数を集計し、掲載している。

7 年齢・男女別人口

年 齢	平成2年			平成7年			平成12年		
	総 数	男	女	総 数	男	女	総 数	男	女
総 数	54,876	27,193	27,683	54,273	26,886	27,387	52,839	26,139	26,700
0～4 歳	2,443	1,236	1,207	2,151	1,127	1,024	1,965	1,022	943
5～9	3,126	1,588	1,538	2,752	1,416	1,336	2,380	1,220	1,160
10～14	3,776	1,959	1,817	3,281	1,654	1,627	2,846	1,461	1,385
15～19	4,667	2,466	2,201	3,455	1,772	1,683	2,954	1,495	1,459
20～24	2,957	1,444	1,513	3,544	1,708	1,836	2,725	1,398	1,327
25～29	2,891	1,486	1,405	2,966	1,616	1,350	3,276	1,725	1,551
30～34	2,947	1,584	1,363	2,949	1,548	1,401	2,854	1,504	1,350
35～39	3,780	1,950	1,830	3,135	1,657	1,478	2,996	1,538	1,458
40～44	4,794	2,502	2,292	3,937	2,060	1,877	3,152	1,670	1,482
45～49	4,080	2,034	2,046	4,822	2,499	2,323	3,874	2,021	1,853
50～54	3,858	1,993	1,865	4,056	2,026	2,030	4,730	2,421	2,309
55～59	3,785	1,950	1,835	3,772	1,930	1,842	3,995	1,972	2,023
60～64	3,528	1,705	1,823	3,675	1,861	1,814	3,651	1,856	1,795
65～69	2,686	1,156	1,530	3,399	1,608	1,791	3,465	1,718	1,747
70～74	2,086	826	1,260	2,461	1,016	1,445	3,110	1,401	1,709
75～79	1,686	658	1,028	1,779	674	1,105	2,191	835	1,356
80～84	1,069	412	657	1,276	452	824	1,428	485	943
85～89	492	152	340	639	208	431	833	267	566
90～94	178	69	109	189	46	143	329	97	232
95～99	24	4	20	32	8	24	54	12	42
100歳以上	2	-	2	3	-	3	6	1	5
年齢不詳	21	19	2	-	-	-	25	20	5
(再掲)									
15歳未満	9,345	4,783	4,562	8,184	4,197	3,987	7,191	3,703	3,488
15～64歳	37,287	19,114	18,173	36,311	18,677	17,634	34,207	17,600	16,607
65歳以上	8,223	3,277	4,946	9,778	4,012	5,766	11,416	4,816	6,600
年齢別割合									
15歳未満	17.0	17.6	16.5	15.1	15.6	14.6	13.6	14.2	13.1
15～64歳	67.9	70.3	65.6	66.9	69.5	64.4	64.8	67.4	62.2
65歳以上	15.0	12.1	17.9	18.0	14.9	21.1	21.6	18.4	24.7
平均年齢	40.0	38.6	41.3	42.1	40.7	43.5	44.4	42.9	45.9

(各年10月1日現在)

年 齢	平成17年			平成22年			平成27年		
	総 数	男	女	総 数	男	女	総 数	男	女
総 数	50,162	24,782	25,380	48,073	24,130	23,943	45,601	22,975	22,626
0～4 歳	1,511	784	727	1,316	688	628	1,157	586	571
5～9	2,041	1,069	972	1,637	860	777	1,463	768	695
10～14	2,408	1,217	1,191	2,056	1,061	995	1,651	867	784
15～19	2,565	1,316	1,249	2,186	1,128	1,058	1,992	1,038	954
20～24	2,251	1,114	1,137	2,094	1,173	921	1,852	1,027	825
25～29	2,426	1,326	1,100	2,152	1,192	960	1,988	1,163	825
30～34	2,908	1,534	1,374	2,311	1,278	1,033	2,034	1,129	905
35～39	2,786	1,452	1,334	2,912	1,535	1,377	2,286	1,258	1,028
40～44	2,968	1,521	1,447	2,796	1,488	1,308	2,885	1,533	1,352
45～49	3,165	1,667	1,498	2,968	1,515	1,453	2,755	1,464	1,291
50～54	3,794	1,996	1,798	3,144	1,686	1,458	2,889	1,486	1,403
55～59	4,637	2,370	2,267	3,829	2,031	1,798	3,058	1,615	1,443
60～64	3,944	1,924	2,020	4,636	2,350	2,286	3,771	1,965	1,806
65～69	3,530	1,765	1,765	3,813	1,828	1,985	4,468	2,241	2,227
70～74	3,200	1,536	1,664	3,289	1,590	1,699	3,589	1,661	1,928
75～79	2,750	1,154	1,596	2,806	1,296	1,510	2,949	1,375	1,574
80～84	1,745	623	1,122	2,201	856	1,345	2,291	976	1,315
85～89	984	293	691	1,249	378	871	1,529	534	995
90～94	418	88	330	465	112	353	663	156	507
95～99	120	32	88	124	24	100	162	30	132
100歳以上	11	1	10	27	4	23	33	8	25
年齢不詳	-	-	-	62	57	5	136	95	41
(再掲)									
15歳未満	5,960	3,070	2,890	5,009	2,609	2,400	4,271	2,221	2,050
15～64歳	31,444	16,220	15,224	29,028	15,376	13,652	25,510	13,678	11,832
65歳以上	12,758	5,492	7,266	13,974	6,088	7,886	15,684	6,981	8,703
年齢別割合									
15歳未満	11.9	12.4	11.4	10.4	10.8	10.0	9.4	9.7	9.1
15～64歳	62.7	65.5	60.0	60.4	63.7	57.0	56.1	59.8	52.4
65歳以上	25.4	22.2	28.6	29.1	25.2	32.9	34.5	30.5	38.5
平均年齢	47.1	45.5	48.7	49.3	47.5	51.1	51.2	49.3	53.1

(注)再掲、年齢別割合、平均年齢に、年齢不詳は含まない。

資料 総務省統計局「国勢調査」

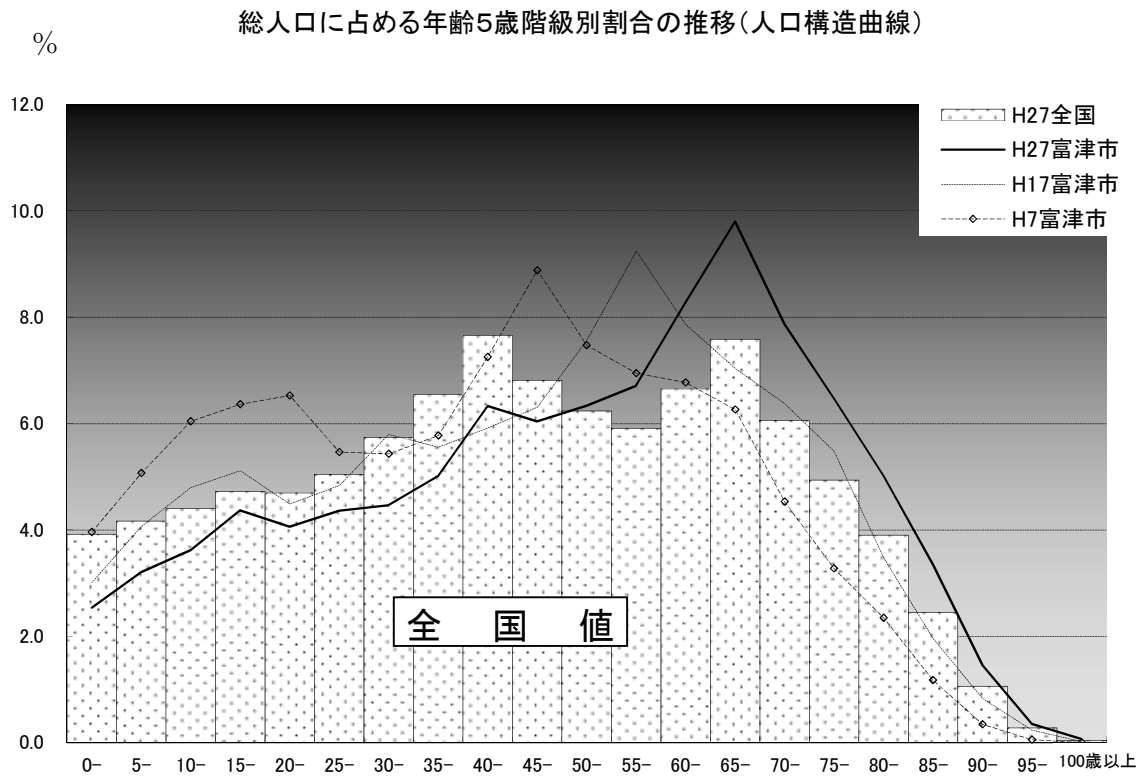
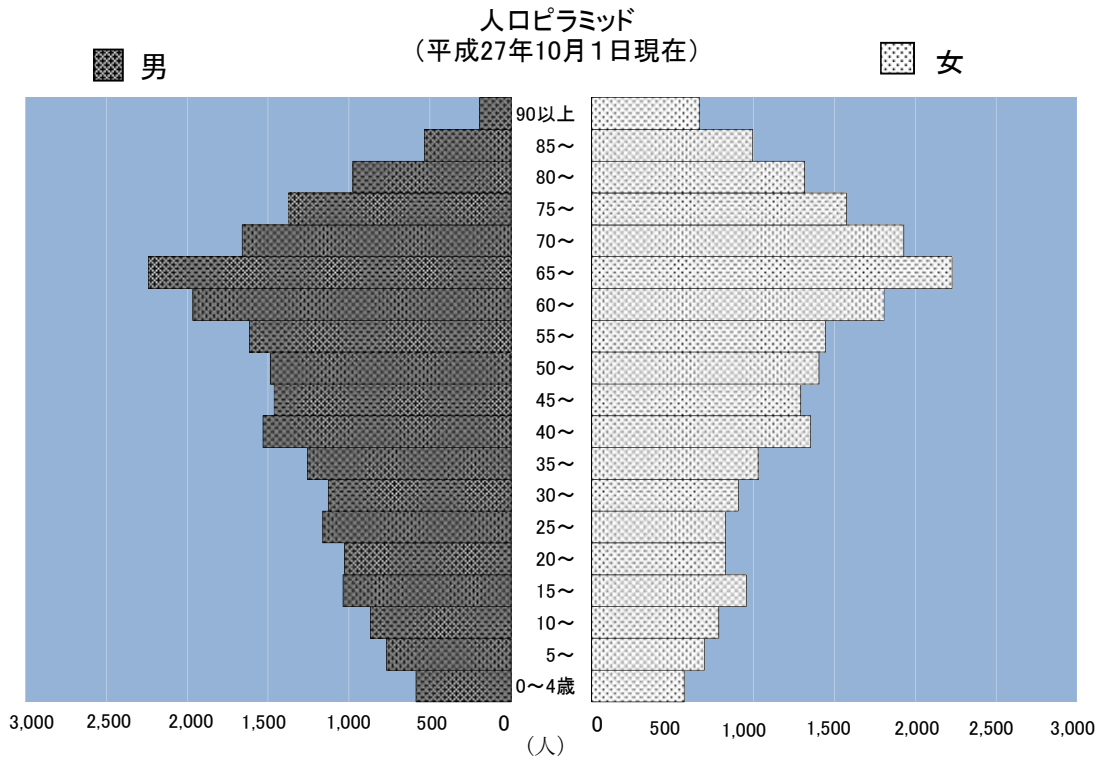

15歳未満及び65歳以上人口並びに  
平均年齢の推移  
(平成2年～平成27年)

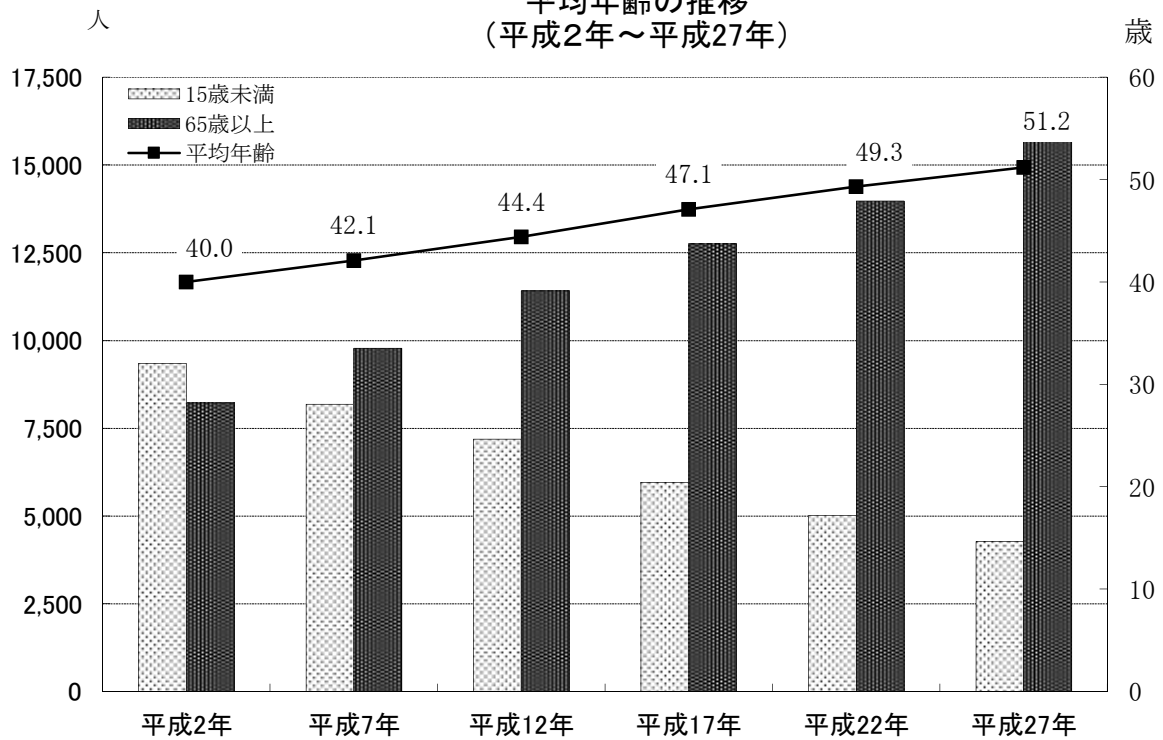

年齢別割合の推移  
(平成2年～平成27年)

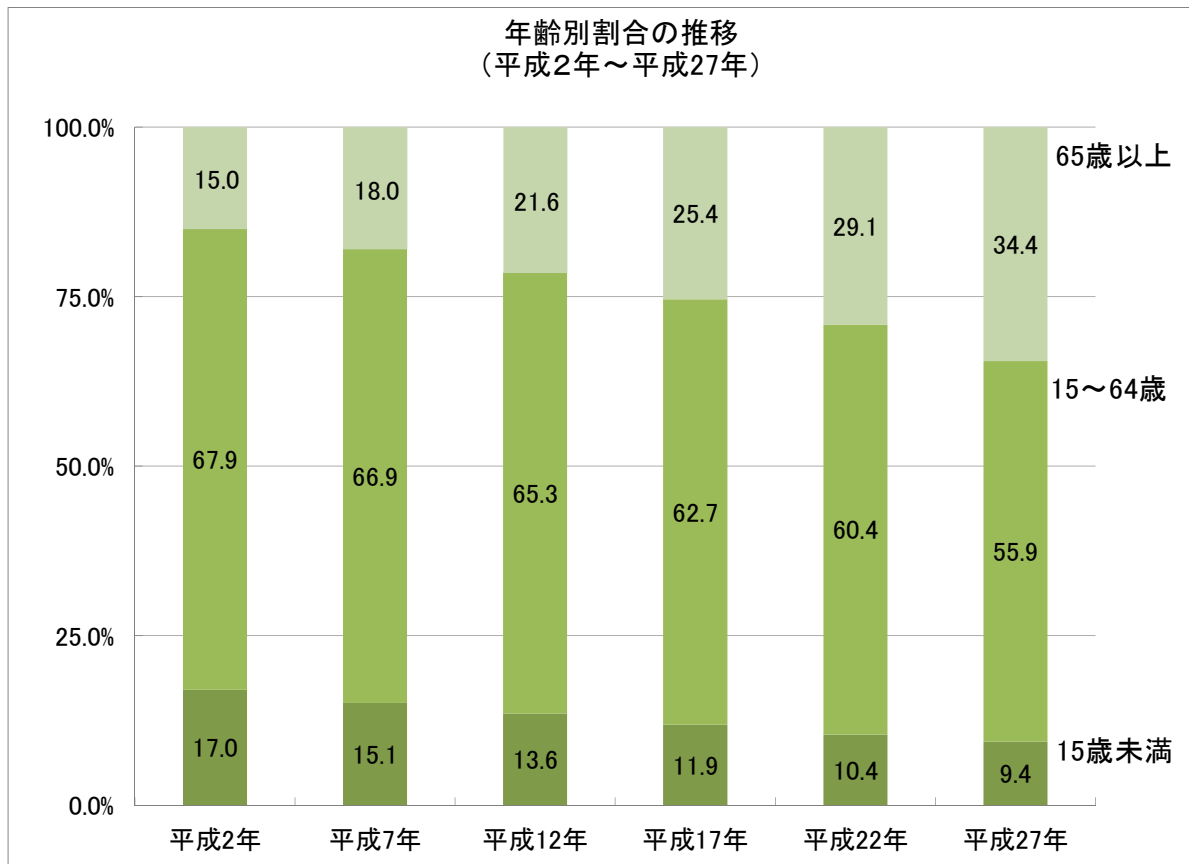

(注) 年齢不詳は含まない。

## 8 国勢調査区別・男女別人口及び世帯数

(平成27年10月1日現在)

地域名	総数 (人)	男 (人)	女 (人)	世帯数 (世帯)	地域名	総数 (人)	男 (人)	女 (人)	世帯数 (世帯)
富津市計	45,601	22,975	22,626	17,634					
富津地区	22,025	11,384	10,641	8,782	天羽地区	11,111	5,471	5,640	4,153
富津	4,251	2,159	2,092	1,722	湊	1,825	892	933	748
新井	290	150	140	98	数馬	406	202	204	164
川名	451	237	214	147	岩坂	255	123	132	104
篠部	591	284	307	194	更和	378	191	187	133
大堀	3,612	1,859	1,753	1,410	加藤	117	60	57	36
大堀一丁目	689	400	289	354	望井	285	143	142	128
大堀二丁目	1,175	623	552	534	台原	174	82	92	64
大堀三丁目	793	388	405	345	桜井	147	75	72	55
大堀四丁目	356	170	186	119	海良	258	127	131	105
青木	1,602	776	826	570	壳津	236	118	118	93
青木一丁目	94	63	31	59	花輪	116	59	57	44
青木二丁目	485	250	235	181	不入斗	262	124	138	90
青木三丁目	976	591	385	460	長崎	190	88	102	79
青木四丁目	610	304	306	232	横山	70	30	40	25
西川	668	329	339	233	相川	282	136	146	89
下飯野	1,987	1,042	945	777	梨沢	132	73	59	52
上飯野	761	349	412	238	竹岡	1,366	659	707	509
本郷	138	65	73	50	萩生	525	265	260	203
前久保	35	18	17	12	金谷	1,389	666	723	518
二間塚	2,461	1,327	1,134	1,047	上後	194	100	94	66
新富	-	-	-	-	関尻	160	83	77	52
大佐和地区	12,465	6,120	6,345	4,699	小志駒	53	30	23	19
小久保	2,073	1,002	1,071	777	岩本	81	37	44	30
岩瀬	1,618	788	830	634	山脇	37	19	18	10
千種新田	2,318	1,141	1,177	1,006	田原	136	63	73	42
西大和田	1,590	786	804	580	押切	46	22	24	17
絹	405	194	211	149	六野	187	95	92	59
相野谷	326	161	165	108	大森	84	48	36	32
一色	22	11	11	8	寺尾	51	25	26	21
障子谷	134	64	70	43	恩田	59	31	28	18
上	455	200	255	115	東大和田	134	66	68	49
近藤	98	47	51	33	田倉	160	78	82	60
八田沼	232	113	119	83	高溝	61	35	26	23
中	346	181	165	100	宇藤原	71	41	30	29
宝竜寺	161	78	83	56	志駒	173	87	86	57
花ヶ谷	117	64	53	39	山中	125	62	63	55
佐貫	482	234	248	191	大川崎	40	22	18	15
亀田	756	380	376	276	大田和	113	57	56	30
亀沢	299	166	133	104	関	98	49	49	39
鶴岡	325	155	170	117	御代原	39	19	20	15
八幡	467	231	236	188	豊岡	596	289	307	176
笹毛	241	124	117	92					

資料 総務省統計局「国勢調査」

9 国勢調査区別・年齢階級別人口及び構成比

地域名	年齢階級別人口(人)				年齢階級別構成比(%)			平均年齢 (歳)
	総数	15歳未満	15～64歳	65歳以上	15歳未満	15～64歳	65歳以上	
富津市計	45,601	4,271	25,510	15,684	9.4	55.9	34.4	51.2
富津地区計	22,025	2,468	13,161	6,287	11.2	59.8	28.5	47.2
富津	4,251	372	2,427	1,448	8.8	57.1	34.1	51.2
新井	290	17	164	109	5.9	56.6	37.6	53.6
川名	451	31	256	164	6.9	56.8	36.4	53.6
篠部	591	56	311	224	9.5	52.6	37.9	51.9
大堀	3,612	435	2,170	992	12.0	60.1	27.5	47.0
大堀一丁目	689	89	459	122	12.9	66.6	17.7	43.0
大堀二丁目	1,175	166	801	201	14.1	68.2	17.1	41.9
大堀三丁目	793	80	453	256	10.1	57.1	32.3	49.3
大堀四丁目	356	84	237	31	23.6	66.6	8.7	34.0
青木	1,602	181	904	508	11.3	56.4	31.7	49.7
青木一丁目	94	8	82	4	8.5	87.2	4.3	40.1
青木二丁目	485	107	310	63	22.1	63.9	13.0	38.7
青木三丁目	976	163	721	91	16.7	73.9	9.3	35.3
青木四丁目	610	107	425	75	17.5	69.7	12.3	38.3
西川	668	64	373	230	9.6	55.8	34.4	51.4
下飯野	1,987	200	1,200	572	10.1	60.4	28.8	48.9
上飯野	761	62	354	341	8.1	46.5	44.8	56.1
本郷	138	9	80	49	6.5	58.0	35.5	52.9
前久保	35	-	21	14	-	60.0	40.0	59.4
二間塚	2,461	237	1,413	793	9.6	57.4	32.2	48.8
新富	-	-	-	-	-	-	-	-
大佐和地区計	12,465	1,005	6,802	4,645	8.1	54.6	37.3	53.3
小久保	2,073	164	1,131	776	7.9	54.6	37.4	53.6
岩瀬	1,618	156	861	598	9.6	53.2	37.0	51.9
千種新田	2,318	168	1,267	882	7.2	54.7	38.1	53.4
西大和田	1,590	152	889	547	9.6	55.9	34.4	50.4
絹	405	40	242	121	9.9	59.8	29.9	48.2
相野谷	326	30	190	106	9.2	58.3	32.5	51.7
一色	22	3	12	7	13.6	54.5	31.8	52.5
障子谷	134	15	74	45	11.2	55.2	33.6	50.3
上	455	30	246	179	6.6	54.1	39.3	54.4
近藤	98	3	52	43	3.1	53.1	43.9	56.7
八田沼	232	20	137	75	8.6	59.1	32.3	51.0
中	346	36	195	115	10.4	56.4	33.2	50.3
宝竜寺	161	14	92	55	8.7	57.1	34.2	51.1
花香谷	117	2	75	40	1.7	64.1	34.2	54.1
佐貫	482	38	249	192	7.9	51.7	39.8	54.2
亀田	756	76	415	265	10.1	54.9	35.1	52.2
亀沢	299	11	149	139	3.7	49.8	46.5	60.3
鶴岡	325	23	176	126	7.1	54.2	38.8	54.3
八幡	467	13	216	238	2.8	46.3	51.0	60.9
笹毛	241	11	134	96	4.6	55.6	39.8	54.8



(平成27年10月1日現在)

地 域 名	年齢階級別人口(人)				年齢階級別構成比(%)			平均年齢 (歳)
	総 数	15歳未満	15～64歳	65歳以上	15歳未満	15～64歳	65歳以上	
天羽地区計	11,111	798	5,547	4,752	7.2	49.9	42.8	55.2
湊	1,825	164	841	814	9.0	46.1	44.6	55.6
数馬	406	30	220	155	7.4	54.2	38.2	52.8
岩坂	255	17	130	108	6.7	51.0	42.4	54.1
更和	378	39	212	127	10.3	56.1	33.6	49.8
加藤	117	11	62	44	9.4	53.0	37.6	52.3
望井	285	23	144	118	8.1	50.5	41.4	54.1
台原	174	16	90	68	9.2	51.7	39.1	52.1
桜井	147	7	89	51	4.8	60.5	34.7	56.2
海良	258	20	134	102	7.8	51.9	39.5	53.1
売津	236	21	117	98	8.9	49.6	41.5	53.4
花輪	116	13	55	48	11.2	47.4	41.4	52.0
不入斗	262	24	143	95	9.2	54.6	36.3	53.6
長崎	190	6	95	89	3.2	50.0	46.8	58.8
横山	70	8	33	29	11.4	47.1	41.4	54.0
相川	282	17	160	105	6.0	56.7	37.2	56.3
梨沢	132	0	66	66	0.0	50.0	50.0	63.3
竹岡	1,366	87	689	590	6.4	50.4	43.2	56.6
菽生	525	34	270	220	6.5	51.4	41.9	56.4
金谷	1,389	76	610	701	5.5	43.9	50.5	60.0
上後	194	13	110	71	6.7	56.7	36.6	54.2
関尻	160	12	83	65	7.5	51.9	40.6	54.8
小志駒	53	6	24	23	11.3	45.3	43.4	52.3
岩本	81	1	40	40	1.2	49.4	49.4	63.3
山脇	37	5	17	15	13.5	45.9	40.5	52.7
田原	136	11	77	48	8.1	56.6	35.3	52.9
押切	46	4	27	15	8.7	58.7	32.6	48.5
六野	187	17	100	70	9.1	53.5	37.4	52.3
大森	84	12	40	30	14.3	47.6	35.7	52.6
寺尾	51	3	28	20	5.9	54.9	39.2	54.2
恩田	59	9	30	20	15.3	50.8	33.9	48.2
東大和田	134	10	75	49	7.5	56.0	36.6	52.8
田倉	160	9	82	69	5.6	51.3	43.1	57.2
高溝	61	3	29	29	4.9	47.5	47.5	57.3
宇藤原	71	4	38	29	5.6	53.5	40.8	57.9
志駒	173	12	84	77	6.9	48.6	44.5	57.9
山中	125	3	59	63	2.4	47.2	50.4	63.4
大川崎	40	2	18	20	5.0	45.0	50.0	60.0
大田和	113	11	69	33	9.7	61.1	29.2	51.5
関	98	10	45	43	10.2	45.9	43.9	55.4
御代原	39	1	24	14	2.6	61.5	35.9	58.3
豊岡	596	27	288	281	4.5	48.3	47.1	60.1

(注)総数には年齢不詳者も含む。

資料 総務省統計局「国勢調査」

10 県内市町村別人口と世帯

区 分	世 帯 数		人 口					
			総 数		男		女	
	平成29年	平成30年	平成29年	平成30年	平成29年	平成30年	平成29年	平成30年
県 計	2,692,120	2,730,310	6,258,689	6,270,946	3,112,404	3,117,055	3,146,285	3,153,891
市 計	2,613,347	2,651,078	6,053,978	6,068,896	3,012,254	3,017,978	3,041,724	3,050,918
郡 計	78,773	79,232	204,711	202,050	100,150	99,077	104,561	102,973
千 葉 市	429,373	435,380	975,598	977,911	484,683	485,618	490,915	492,293
中 央 区	99,184	101,208	208,533	210,361	103,815	104,785	104,718	105,576
花 見 川 区	79,099	80,225	178,259	178,451	89,023	89,031	89,236	89,420
稲 毛 区	73,123	73,897	161,454	161,588	80,571	80,574	80,883	81,014
若 葉 区	64,095	64,864	150,281	150,045	75,891	75,694	74,390	74,351
緑 区	48,779	49,472	128,637	129,009	63,112	63,319	65,525	65,690
美 浜 区	65,093	65,714	148,434	148,457	72,271	72,215	76,163	76,242
銚 子 市	26,021	25,927	61,759	60,417	29,729	29,099	32,030	31,318
市 川 市	237,141	240,538	490,139	493,102	246,595	247,773	243,544	245,329
船 橋 市	282,570	286,768	632,421	636,120	315,576	316,947	316,845	319,173
館 山 市	20,337	20,359	46,415	45,825	22,352	22,082	24,063	23,743
木 更 津 市	56,880	57,421	135,566	135,517	68,188	68,276	67,378	67,241
松 戸 市	223,045	226,349	488,698	490,837	243,069	243,639	245,629	247,198
野 田 市	61,580	62,546	152,981	152,896	76,301	76,325	76,680	76,571
茂 原 市	36,805	37,073	88,738	88,049	43,766	43,516	44,972	44,533
成 田 市	58,090	59,174	132,431	132,896	66,358	66,544	66,073	66,352
佐 倉 市	70,144	70,890	171,952	171,488	84,015	83,851	87,937	87,637
東 金 市	25,499	25,576	59,750	59,124	29,851	29,538	29,899	29,586
旭 市	23,755	23,953	65,347	64,735	32,109	31,857	33,238	32,878
習 志 野 市	75,790	76,814	172,600	173,187	86,664	86,768	85,936	86,419
柏 市	182,769	186,294	421,390	425,019	209,108	210,700	212,282	214,319
勝 浦 市	8,506	8,413	18,110	17,696	9,344	9,130	8,766	8,566
市 原 市	115,687	116,999	272,414	271,501	140,128	139,683	132,286	131,818
流 山 市	76,357	79,085	184,828	189,885	91,421	93,718	93,407	96,167
八 千 代 市	80,718	82,133	195,757	196,939	96,548	97,054	99,209	99,885
我 孫 子 市	55,362	55,955	131,217	130,978	64,321	64,219	66,896	66,759
鴨 川 市	14,556	14,542	33,031	32,557	15,661	15,464	17,370	17,093
鎌 ヶ 谷 市	45,563	46,190	109,371	109,439	53,566	53,561	55,805	55,878
君 津 市	34,686	34,881	84,073	83,404	42,654	42,362	41,419	41,042
富 津 市	17,801	17,901	44,386	43,833	22,501	22,218	21,885	21,615
浦 安 市	77,457	79,088	168,040	169,606	82,571	83,089	85,469	86,517
四 街 道 市	36,623	37,477	90,875	91,763	45,024	45,504	45,851	46,259
袖 ヶ 浦 市	23,511	24,139	61,729	62,582	31,069	31,527	30,660	31,055
八 街 市	27,657	27,889	69,224	68,333	34,932	34,460	34,292	33,873
印 西 市	35,060	36,256	96,933	98,887	47,847	48,779	49,086	50,108
白 井 市	23,548	23,763	62,376	62,281	30,965	30,926	31,411	31,355
富 里 市	21,140	21,538	50,013	49,950	25,433	25,431	24,580	24,519
南 房 総 市	15,006	14,973	37,632	36,966	17,887	17,557	19,745	19,409
匝 瑳 市	12,781	12,838	36,171	35,635	17,723	17,531	18,448	18,104
香 取 市	27,698	27,902	75,262	74,329	37,097	36,707	38,165	37,622
山 武 市	19,709	19,731	50,731	49,962	25,224	24,923	25,507	25,039
い す み 市	14,890	14,875	37,341	36,782	18,106	17,858	19,235	18,924
大 網 白 里 市	19,232	19,448	48,679	48,465	23,868	23,744	24,811	24,721

(各年12月1日現在)

区 分	世 帯 数		人 口					
			総 数		男		女	
	平成29年	平成30年	平成29年	平成30年	平成29年	平成30年	平成29年	平成30年
印 旛 郡	17,437	17,604	41,401	41,071	20,294	20,127	21,107	20,944
酒々井町	9,112	9,246	20,682	20,599	10,160	10,111	10,522	10,488
栄 町	8,325	8,358	20,719	20,472	10,134	10,016	10,585	10,456
香 取 郡	12,038	12,120	34,155	33,648	17,030	16,822	17,125	16,826
神 崎 町	2,239	2,251	6,003	5,902	3,023	2,991	2,980	2,911
多 古 町	5,171	5,213	14,374	14,181	7,223	7,137	7,151	7,044
東 庄 町	4,628	4,656	13,778	13,565	6,784	6,694	6,994	6,871
山 武 郡	17,394	17,396	46,174	45,354	22,541	22,191	23,633	23,163
九十九里町	6,342	6,323	15,711	15,397	7,682	7,553	8,029	7,844
芝 山 町	2,494	2,495	7,288	7,121	3,578	3,518	3,710	3,603
横芝光町	8,558	8,578	23,175	22,836	11,281	11,120	11,894	11,716
長 生 郡	22,147	22,363	58,699	58,197	28,738	28,631	29,961	29,566
一 宮 町	4,669	4,807	11,791	11,811	5,739	5,777	6,052	6,034
睦 沢 町	2,467	2,463	7,014	6,921	3,364	3,323	3,650	3,598
長 生 村	5,372	5,432	14,143	14,084	6,985	6,985	7,158	7,099
白 子 町	4,254	4,224	10,821	10,673	5,346	5,296	5,475	5,377
長 柄 村	2,605	2,635	7,106	7,020	3,476	3,477	3,630	3,543
長 南 町	2,780	2,802	7,824	7,688	3,828	3,773	3,996	3,915
夷 隅 郡	6,445	6,454	16,556	16,252	7,851	7,691	8,705	8,561
大多喜町	3,386	3,384	9,435	9,223	4,513	4,389	4,922	4,834
御 宿 町	3,059	3,070	7,121	7,029	3,338	3,302	3,783	3,727
安 房 郡	3,312	3,295	7,726	7,528	3,696	3,615	4,030	3,913
鋸 南 町	3,312	3,295	7,726	7,528	3,696	3,615	4,030	3,913

資料 千葉県総合企画部統計課「千葉県毎月常住人口調査」

11 夜間人口及び昼間人口

(各年10月1日現在)

年	夜間人口 (常住人口)	昼間人口 (従業地・通学 地人口)	夜間人口に 対する昼間人口 の割合	流入人口 (他市区町村から の通勤通学者)	流出人口 (他市区町村への 通勤通学者)	流入 人口の差
平成 2 年	54,876	47,468	86.5	5,577	12,985	△ 7,408
7	54,273	48,160	88.7	7,166	13,279	△ 6,113
12	52,839	47,537	90.0	7,374	12,676	△ 5,302
17	50,162	44,471	88.7	7,039	12,730	△ 5,691
22	48,073	44,141	91.8	7,994	11,926	△ 3,932
27	45,601	41,990	92.1	8,170	11,781	△ 3,611

資料 総務省統計局「国勢調査」

12 常住地による従業・通学市区町村別15歳以上就業者及び通学者数

市内・県内・県外

(各年10月1日現在)

常住地、就業・通学市区町村	平成 22 年			平成 27 年		
	総 数	就 業 者	通 学 者	総 数	就 業 者	通 学 者
当地に常住する就業者・通学者	25,050	23,066	1,984	24,280	22,526	1,754
富津市で従業・通学	12,709	12,044	665	12,162	11,581	581
自 宅	3,687	3,687	-	3,301	3,301	-
自 宅 外	9,022	8,357	665	8,861	8,280	581
※ 他市区町村で従業・通学	12,206	10,893	1,313	12,118	10,945	1,173
県 内	11,215	10,115	1,100	11,019	10,036	983
君 津 市	5,043	4,799	244	4,720	4,503	217
木 更 津 市	3,355	2,899	456	3,648	3,252	396
千 葉 市	814	648	166	726	575	151
市 原 市	673	651	22	607	584	23
袖 ヶ 浦 市	623	548	75	737	652	85
館 山 市	178	156	22	132	114	18
船 橋 市	59	46	13	52	40	12
鋸 南 町	80	80	-	75	75	-
鴨 川 市	63	59	4	46	43	3
習 志 野 市	70	20	50	41	15	26
市 川 市	53	24	29	42	23	19
浦 安 市	32	26	6	26	16	10
南 房 総 市	57	57	-	58	57	1
茂 原 市	17	17	-	10	10	-
その 他 の 市 町 村	98	85	13	99	77	22

常住地、就業・通学市区町村		平成22年			平成27年		
		総数	就業者	通学者	総数	就業者	通学者
県外		641	481	160	704	534	170
東京都		494	371	123	528	394	134
	特別区部	473	364	109	501	376	125
	千代田区	64	42	22	66	45	21
	中央区	47	46	1	58	56	2
	港区	60	54	6	52	49	3
	新宿区	27	20	7	33	17	16
	文京区	27	8	19	19	6	13
	台東区	9	8	1	12	11	1
	墨田区	17	13	4	9	6	3
	江東区	36	36	-	43	41	2
	品川区	41	35	6	41	33	8
	大田区	24	21	3	45	40	5
	世田谷区	14	8	6	17	10	7
	渋谷区	32	16	16	25	11	14
	豊島区	19	10	9	15	9	6
	足立区	5	4	1	5	5	-
	葛飾区	7	6	1	6	4	2
	江戸川区	19	16	3	23	16	7
	その他の区	25	21	4	32	17	15
	その他の市町村	21	7	14	27	18	9
神奈川県		104	78	26	107	85	22
	横浜市	50	35	15	55	40	15
	川崎市	38	35	3	35	33	2
	その他の市町村	16	8	8	17	12	5
埼玉県		17	11	6	23	14	9
その他の都道府県		26	21	5	46	41	5

※平成22年は当地に常住する就業者・通学者及び他市区町村で  
従業・通学に不詳を含む。

資料 総務省統計局「国勢調査」

※平成27年は他市区町村で従業・通学に不詳を含む。

### 13 高齢者のいる世帯の状況

#### (1) 親族人員別65歳以上世帯員のいる一般世帯数、一般世帯人員及び65歳以上人員

(平成27年10月1日現在)

65歳以上親族のいる一般世帯	総数	親族人員が						
		1人	2	3	4	5	6	7人以上
世帯数	10,012	2,153	3,706	1,912	970	654	405	212
世帯人員	26,449	2,153	7,412	5,736	3,880	3,270	2,430	1,568
65歳以上親族人員	14,854	2,153	6,016	3,112	1,554	973	663	383
世帯数の割合	100.0	21.5	37.0	19.1	9.7	6.5	4.0	2.1

(注)住居の種類・住宅の関係「不詳」を含む。

資料 総務省統計局「国勢調査」

#### (2) 夫の年齢・妻の年齢別夫婦のみの世帯数

(平成27年10月1日現在)

	総数	妻が							
		60歳未満	60～64歳	65～69歳	70～74歳	75～79歳	80～84歳	85歳以上	
総数	3,660	856	584	822	696	432	217	53	
夫が 60歳未満	651	624	21	4	1	-	1	-	
60～64歳	470	165	255	43	7	-	-	-	
65～69歳	753	59	252	390	45	7	-	-	
70～74歳	683	6	50	319	267	34	5	2	
75～79歳	604	1	6	62	317	191	26	1	
80～84歳	351	1	-	3	53	183	105	6	
85歳以上	148	-	-	1	6	17	80	44	

資料 総務省統計局「国勢調査」

#### (3) 年齢(5歳階級)・男女別高齢単身者数

(各年10月1日現在)

	平成17年			平成22年			平成27年		
	総数	男	女	総数	男	女	総数	男	女
総数	1,249	418	831	1,604	586	1,018	2,153	869	1,284
65～69歳	291	134	157	412	210	202	618	357	261
70～74	301	107	194	348	131	217	478	210	268
75～79	306	79	227	336	117	219	400	127	273
80～84	213	64	149	300	74	226	343	96	247
85歳以上	138	34	104	208	54	154	314	79	235
(再掲)									
60歳以上	1,590	614	976	2,097	896	1,201	2,591	1,171	1,420

資料 総務省統計局「国勢調査」

(4)住居の種類・住宅の所有の関係別65歳以上世帯員のいる一般  
世帯数、人員

(平成27年10月1日現在)

	総 数	主 世 帯				間借り	
		総 数	持 ち 家	公 営・ 都市再生機構・ 公社の借家	民営の借家 給 与 住 宅		
世帯数(世帯)	10,012	9,922	9,133	111	645	33	40
世帯人員(人)	26,449	26,294	24,964	178	1,085	67	60
65歳以上世帯人員(人)	14,854	14,741	13,770	136	792	43	48
1世帯当たり人員(人)	2.64	2.65	2.73	1.60	1.68	2.03	1.50

注)総数には「住宅以外に住む一般世帯」を含む。

資料 総務省統計局「国勢調査」

### 3 労働力

#### 1 産業大分類別就業者数

(各年10月1日現在)

産業別	平成22年		平成27年		産業別	平成22年		平成27年	
	就業者数 人	構成比 %	就業者数 人	構成比 %		就業者数 人	構成比 %	就業者数 人	構成比 %
総数	23,066	100.0	22,526	100.0	第3次産業	14,251	61.8	14,011	62.2
第1次産業	1,857	8.1	1,712	7.6	電気・ガス・水道業	206	0.9	193	0.9
農業	917	4.0	942	4.2	情報通信業	192	0.8	193	0.9
林業	25	0.1	16	0.1	運輸業	1,608	7.0	1,563	6.9
漁業	915	4.0	754	3.3	卸売、小売業	3,611	15.7	3,377	15.0
第2次産業	6,391	27.7	6,205	27.5	金融、保険業	431	1.9	364	1.6
鉱業	52	0.2	56	0.2	不動産業	234	1.0	275	1.2
建設業	2,885	12.5	2,613	11.6	学術研究、専門・技術サービス業	739	3.2	681	3.0
製造業	3,454	15.0	3,536	15.7	宿泊業、飲食サービス業	1,334	5.8	1,157	5.1
					生活関連サービス業、娯楽業	1,084	4.7	1,015	4.5
					教育、学習支援業	739	3.2	695	3.1
					医療、福祉	1,834	8.0	2,159	9.6
					複合サービス事業	230	1.0	319	1.4
					他に分類されないサービス業	1,319	5.7	1,392	6.2
					公務	690	3.0	628	2.8
					分類不能	567	2.5	598	2.7

資料 総務省統計局「国勢調査」

#### 2 職業(大分類)・年齢及び男女別15歳以上就業者数

(平成27年10月1日現在)

総数	職業別												
	総数	管理職 従事者	専門的・ 技術的 従事者	事務 従事者	販売 従事者	サービス 従事者	保安職業 従事者	農林漁業 従事者	生産工程 従事者	輸送・ 機械 運送 従事者	建設・ 掘 採 従事者	運搬・ 清掃・ 包装 従事者	分類不能 の 職業
総数	22,526	457	2,341	3,987	2,222	2,656	357	1,628	3,841	1,368	1,532	1,593	544
15～64歳	18,620	284	2,129	3,615	1,892	2,098	301	759	3,384	1,142	1,278	1,277	461
65歳以上	3,906	173	212	372	330	558	56	869	457	226	254	316	83
平均年齢	49.0	60.5	45.6	46.7	46.9	49.6	48.6	63.2	45.9	50.4	48.8	51.2	45.9
男	13,378	374	1,254	1,520	943	703	337	1,089	3,108	1,329	1,504	835	382
15～64歳	10,972	231	1,119	1,387	766	527	282	511	2,766	1,106	1,256	696	325
65歳以上	2,406	143	135	133	177	176	55	578	342	223	248	139	57
平均年齢	49.1	60.5	46.0	48.0	48.6	49.3	49.2	62.7	45.0	50.4	48.7	49.2	45.5
女	9,148	83	1,087	2,467	1,279	1,953	20	539	733	39	28	758	162
15～64歳	7,648	53	1,010	2,228	1,126	1,571	19	248	618	36	22	581	136
65歳以上	1,500	30	77	239	153	382	1	291	115	3	6	177	26
平均年齢	48.8	60.3	45.1	45.9	45.7	49.6	39.3	64.1	49.8	48.1	53.1	53.5	46.9

資料 総務省統計局「国勢調査」



3 職業・従業上の地位・男女別15歳以上就業者

(平成27年10月1日現在)

職業	総数	雇用者			役員	雇人の あたる 業主	雇人の ない 家主	家族 従業者	家庭 内職者	
		総数	常雇	臨時雇						
総数	総数	22,526	17,466	11,483	5,983	1,040	554	1,819	1,221	27
	男	13,378	10,031	8,342	1,689	780	472	1,486	298	2
	女	9,148	7,435	3,141	4,294	260	82	333	923	25
管理的職業従事者	総数	457	86	85	1	332	39	-	-	-
	男	374	73	72	1	268	33	-	-	-
	女	83	13	13	-	64	6	-	-	-
専門的・技術的職業従事者	総数	2,341	2,029	1,645	384	73	50	165	18	-
	男	1,254	1,028	943	85	63	44	106	8	-
	女	1,087	1,001	702	299	10	6	59	10	-
事務従事者	総数	3,987	3,610	2,556	1,054	186	6	13	164	-
	男	1,520	1,440	1,290	150	61	3	6	7	-
	女	2,467	2,170	1,266	904	125	3	7	157	-
販売従事者	総数	2,222	1,806	828	978	106	52	173	81	-
	男	943	682	526	156	82	37	129	11	-
	女	1,279	1,124	302	822	24	15	44	70	-
サービス職業従事者	総数	2,656	2,082	825	1,257	36	121	227	183	-
	男	703	450	281	169	19	76	120	37	-
	女	1,953	1,632	544	1,088	17	45	107	146	-
保安職業従事者	総数	357	357	274	83	-	-	-	-	-
	男	337	337	259	78	-	-	-	-	-
	女	20	20	15	5	-	-	-	-	-
農林漁業作業従事者	総数	1,628	276	145	131	15	109	689	537	-
	男	1,089	200	123	77	15	109	640	124	-
	女	539	76	22	54	-	-	49	413	-
生産工程従事者	総数	3,841	3,270	2,514	756	119	71	204	141	26
	男	3,108	2,685	2,362	323	108	66	182	56	2
	女	733	585	152	433	11	5	22	85	24
輸送・機械運転従事者	総数	1,368	1,267	1,030	237	18	17	47	12	-
	男	1,329	1,233	1,013	220	18	17	46	8	-
	女	39	34	17	17	-	-	1	4	-
建設・採掘従事者	総数	1,532	1,047	925	122	132	66	211	42	-
	男	1,504	1,031	914	117	128	64	211	36	-
	女	28	16	11	5	4	2	-	6	-
運搬・清掃・包装等従事者	総数	1,593	1,463	574	889	20	15	61	30	1
	男	835	774	502	272	15	15	26	5	-
	女	758	689	72	617	5	-	35	25	1
分類不能の職業	総数	544	173	82	91	3	8	29	13	-
	男	382	98	57	41	3	8	20	6	-
	女	162	75	25	50	-	-	9	7	-

※従業上の地位の総数には不詳を含む。

資料 総務省統計局「国勢調査」

#### 4 産業大分類別・年齢別就業者数

産 業 別	総 数	15～19歳	20～24歳	25～29歳	30～34歳	35～39歳
総 数	22,526	386	1,335	1,628	1,603	1,852
第 1 次 産 業	1,712	7	25	38	44	53
農 業	942	4	12	19	27	19
林 業	16	-	-	-	3	-
漁 業	754	3	13	19	14	34
第 2 次 産 業	6,205	107	399	554	483	551
鉱 業	56	-	2	3	2	6
建 設 業	2,613	36	176	175	155	204
製 造 業	3,536	71	221	376	326	341
第 3 次 産 業	14,011	265	860	989	1,005	1,177
電 気 ・ ガ ス ・ 水 道 業	193	5	17	25	17	20
情 報 通 信 業	193	2	11	19	15	19
運 輸 業	1,563	29	74	118	106	152
卸 売 ， 小 売 業	3,377	105	222	237	263	281
金 融 ， 保 険 業	364	1	18	27	19	17
不 動 産 業	275	2	9	21	11	13
学 術 研 究 ， 専 門 ・ 技 術 サ ー ビ ス 業	681	13	47	64	55	67
宿 泊 業 ， 飲 食 サ ー ビ ス 業	1,157	34	62	49	58	85
生 活 関 連 サ ー ビ ス 業 ， 娯 楽 業	1,015	24	72	54	95	69
教 育 ， 学 習 支 援 業	695	1	53	57	49	41
医 療 ， 福 祉	2,159	19	158	159	170	225
複 合 サ ー ビ ス 事 業	319	9	12	21	14	24
他 に 分 類 さ れ な い サ ー ビ ス 業	1,392	12	55	64	75	121
公 務 (他 に 分 類 さ れ な い も の)	628	9	50	74	58	43
分 類 不 能	598	7	51	47	71	71

(平成27年10月1日現在)

40～44歳	45～49歳	50～54歳	55～59歳	60～64歳	65～69歳	70歳以上	平均年齢
2,373	2,260	2,376	2,388	2,419	2,076	1,830	49.0
57	80	137	152	218	293	608	…
34	28	30	63	144	191	371	64.8
–	1	2	2	1	4	3	…
23	51	105	87	73	98	234	60.5
784	643	631	623	665	462	303	…
9	4	7	4	9	7	3	51.1
339	256	252	251	329	282	158	48.9
436	383	372	368	327	173	142	45.3
1,473	1,472	1,566	1,562	1,487	1,281	874	…
31	25	21	22	8	2	–	41.4
25	24	34	16	15	8	5	45.5
187	197	180	169	164	141	46	47.5
344	338	366	343	310	287	281	48.1
33	52	71	61	41	21	3	48.8
31	24	30	26	41	30	37	53.1
80	50	61	90	76	49	29	46.6
119	99	103	108	157	163	120	51.5
96	98	84	80	115	131	97	49.5
44	69	110	146	67	35	23	48.2
222	233	238	217	220	188	110	47.4
36	48	49	51	38	15	2	47.7
162	123	133	145	190	201	111	51.6
63	92	86	88	45	10	10	44.0
59	65	42	51	49	40	45	45.8

資料 総務省統計局「国勢調査」

5 労働力状態、男女別15歳以上人口

(1)労働力状態

(平成27年10月1日現在)

	総数	労働力人口			非労働力人口
		総数	就業者	完全失業者	
総数	40,204	23,490	22,501	989	15,920
15～19歳	1,982	411	386	25	1,518
20～24歳	1,848	1,436	1,335	101	345
25～29歳	1,982	1,717	1,628	89	187
30～34歳	2,025	1,706	1,601	105	234
35～39歳	2,270	1,945	1,850	95	261
40～44歳	2,868	2,458	2,369	89	325
45～49歳	2,731	2,345	2,255	90	317
50～54歳	2,863	2,456	2,370	86	352
55～59歳	3,037	2,474	2,387	87	518
60～64歳	3,744	2,507	2,416	91	1,184
65～69歳	4,434	2,151	2,074	77	2,232
70～74歳	3,517	1,038	1,004	34	2,452
75～79歳	2,855	529	514	15	2,301
80～84歳	2,143	217	214	3	1,902
85歳以上	1,905	100	98	2	1,792

(注)労働力状態不詳を含むため、総数と内訳は一致しない。

資料 総務省統計局「国勢調査」

(2)男女別労働力人口

(平成27年10月1日現在)

	総数		労働力人口						非労働力人口	
	男	女	総数		就業者		完全失業者		男	女
			男	女	男	女	男	女		
総数	20,320	19,884	14,113	9,377	13,372	9,129	741	248	5,773	10,147
15～19歳	1,030	952	243	168	228	158	15	10	762	756
20～24歳	1,025	823	837	599	773	562	64	37	145	200
25～29歳	1,157	825	1,076	641	1,017	611	59	30	41	146
30～34歳	1,126	899	1,049	657	977	624	72	33	32	202
35～39歳	1,250	1,020	1,188	757	1,114	736	74	21	29	232
40～44歳	1,526	1,342	1,416	1,042	1,356	1,013	60	29	56	269
45～49歳	1,449	1,282	1,350	995	1,281	974	69	21	61	256
50～54歳	1,474	1,389	1,387	1,069	1,318	1,052	69	17	54	298
55～59歳	1,604	1,433	1,490	984	1,422	965	68	19	84	434
60～64歳	1,950	1,794	1,560	947	1,482	934	78	13	358	826
65～69歳	2,220	2,214	1,333	818	1,265	809	68	9	864	1,368
70～74歳	1,620	1,897	652	386	624	380	28	6	958	1,494
75～79歳	1,329	1,526	323	206	310	204	13	2	992	1,309
80～84歳	922	1,221	144	73	141	73	3	-	770	1,132
85歳以上	638	1,267	65	35	64	34	1	1	567	1,225

(注)労働力状態不詳を含むため、総数と内訳は一致しない。

資料 総務省統計局「国勢調査」

## 6 男女別労働力率の推移

(各年10月1日現在)

	男(%)				女(%)			
	2000年	2005年	2010年	2015年	2000年	2005年	2010年	2015年
総数	75.8	74.2	72.3	69.8	48.0	47.7	45.6	46.6
15～19歳	19.2	20.1	23.5	24.0	18.1	22.9	17.7	18.1
20～24歳	86.5	85.2	83.0	85.1	79.4	75.7	77.3	74.8
25～29歳	96.8	97.5	97.0	95.8	72.2	76.6	79.1	81.4
30～34歳	96.9	97.1	97.8	96.8	61.8	68.6	69.5	76.2
35～39歳	97.0	96.4	97.3	97.0	68.9	72.1	73.2	76.1
40～44歳	97.7	96.8	96.5	95.7	73.9	76.6	76.1	79.2
45～49歳	97.7	97.7	96.5	94.7	73.8	75.9	76.4	79.4
50～54歳	96.2	97.0	96.4	95.6	68.2	70.2	74.2	77.7
55～59歳	94.5	94.8	93.8	94.0	57.1	61.3	62.5	69.0
60～64歳	71.7	76.9	81.3	80.8	39.9	41.7	46.3	53.1
65～69歳	53.3	54.6	56.9	60.2	27.3	30.5	27.1	37.2
70～74歳	37.6	37.8	33.6	39.5	18.1	19.5	18.0	20.2
75～79歳	25.3	25.2	25.5	23.7	8.1	10.4	9.8	13.2
80～84歳	15.6	17.3	14.7	14.9	4.8	4.6	5.1	5.6
85歳以上	6.1	6.8	9.3	9.0	1.3	1.5	2.4	2.1

資料 総務省統計局「国勢調査」

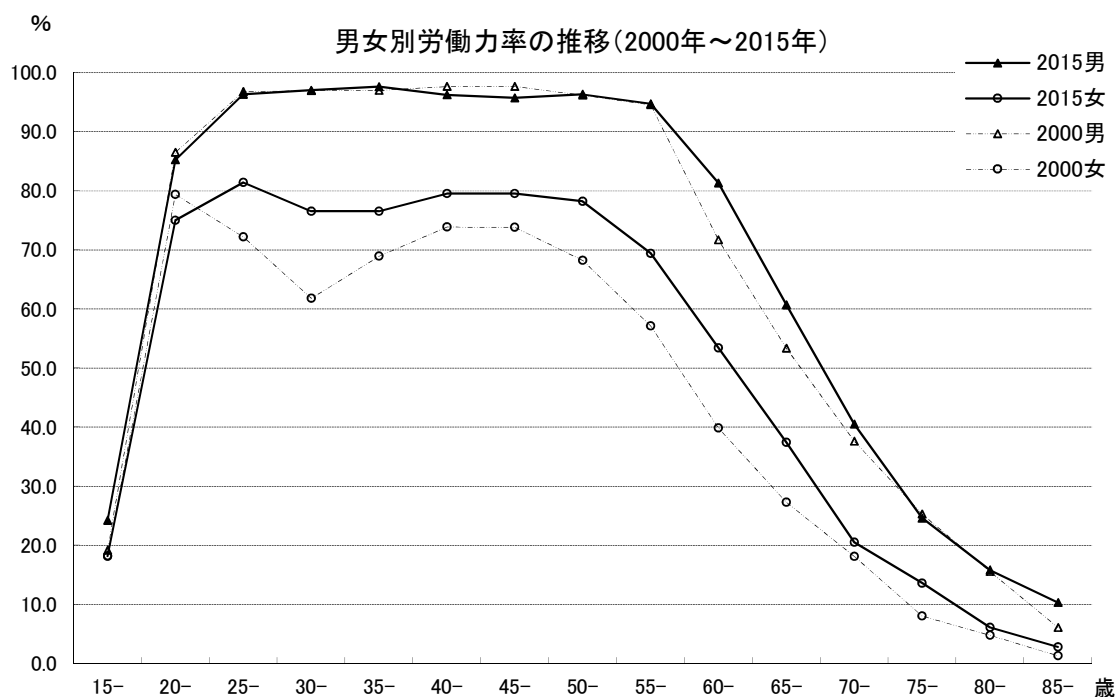

7 地区別・産業分類別就業者数及び構成比

(平成27年10月1日現在)

地域名	産業分類別就業者数(人)					構成比(%)		
	総数	第1次産業	第2次産業	第3次産業	分類不能	第1次産業	第2次産業	第3次産業
富津市計	22,526	1,712	6,205	14,011	598	7.6	27.5	62.2
富津地区	11,287	754	3,547	6,566	420	6.7	31.4	58.2
富津	2,884	361	890	1,544	89	12.5	30.9	53.5
青堀	5,676	303	1,872	3,311	190	5.3	33.0	58.3
飯野	2,727	90	785	1,711	141	3.3	28.8	62.7
大佐和地区	5,980	331	1,633	3,917	99	5.5	27.3	65.5
大貫	2,832	91	818	1,884	39	3.2	28.9	66.5
吉野	1,851	145	503	1,168	35	7.8	27.2	63.1
佐貫	1,297	95	312	865	25	7.3	24.1	66.7
天羽地区	5,259	627	1,025	3,528	79	11.9	19.5	67.1
湊	1,686	131	334	1,191	30	7.8	19.8	70.6
天神山	732	78	151	486	17	10.7	20.6	66.4
竹岡	917	150	179	581	7	16.4	19.5	63.4
金谷	616	60	104	441	11	9.7	16.9	71.6
環	988	154	212	609	13	15.6	21.5	61.6
関豊	320	54	45	220	1	16.9	14.1	68.8

資料 総務省統計局「国勢調査」

## 4 事業所

### 1 産業大分類別事業所数及び従業者数

産 業	平成 21 年		平成 24 年	
	事業所数	従業者数	事業所数	従業者数
第 1 次 産 業	2,291	19,237	2,023	17,080
農 林 水 産 業	25	231	21	202
第 2 次 産 業				
鉱業，採石業，砂利採取業	9	145	8	67
建設業	355	2,410	310	2,051
製造業	182	2,321	174	2,726
第 3 次 産 業				
電気・ガス・熱供給・水道業	3	262	1	169
情報通信業	4	15	3	10
運輸業，郵便業	38	917	45	611
卸売業，小売業	594	3,777	510	3,213
金融業，保険業	19	142	19	147
不動産業，物品賃貸業	51	210	50	200
学術研究，専門・技術サービス業	61	1,336	48	1,245
宿泊業，飲食サービス業	294	1,765	248	1,686
生活関連サービス業，娯楽業	249	1,122	237	1,199
教育，学習支援業	88	791	54	215
医療，福祉	122	1,903	120	1,854
複合サービス事業	24	186	23	196
他に分類されないサービス業	152	1,129	152	1,289
公務	21	575	...	...

産 業	平成 26 年		平成 28 年	
	事業所数	従業者数	事業所数	従業者数
第 1 次 産 業	2,067	18,557	1,937	17,197
農 林 水 産 業	22	176	21	182
第 2 次 産 業				
鉱業，採石業，砂利採取業	6	79	5	54
建設業	292	1,918	278	1,843
製造業	177	2,945	159	2,603
第 3 次 産 業				
電気・ガス・熱供給・水道業	5	224	1	128
情報通信業	4	7	4	7
運輸業，郵便業	45	504	44	729
卸売業，小売業	489	3,259	478	3,237
金融業，保険業	18	119	13	116
不動産業，物品賃貸業	54	222	47	194
学術研究，専門・技術サービス業	51	1,582	53	1,492
宿泊業，飲食サービス業	247	1,617	241	1,495
生活関連サービス業，娯楽業	224	1,220	214	1,177
教育，学習支援業	75	665	45	242
医療，福祉	151	2,212	156	2,194
複合サービス事業	25	291	24	300
他に分類されないサービス業	162	988	154	1,204
公務	20	529	...	...

(注)1 調査期日 平成21年…7月1日 平成24年…2月1日  
平成26年…7月1日 平成28年…6月1日

資料 平成21年、平成26年「経済センサス-基礎調査」  
平成24年、平成28年「経済センサス-活動調査」

- 平成24年、平成28年公務は対象外。
- 第1次産業－農林水産業に属する事業所で個人の経営に係るもの、  
第3次産業－生活関連サービス業、娯楽業のうち、その他の生活関連サービス業  
(家事サービス業に限る。)に属する事業所及び他に分類されないサービス業の  
外国公務に属する事業所は、対象外。
- 従業者の男女の不詳は含む。

### 事業所数

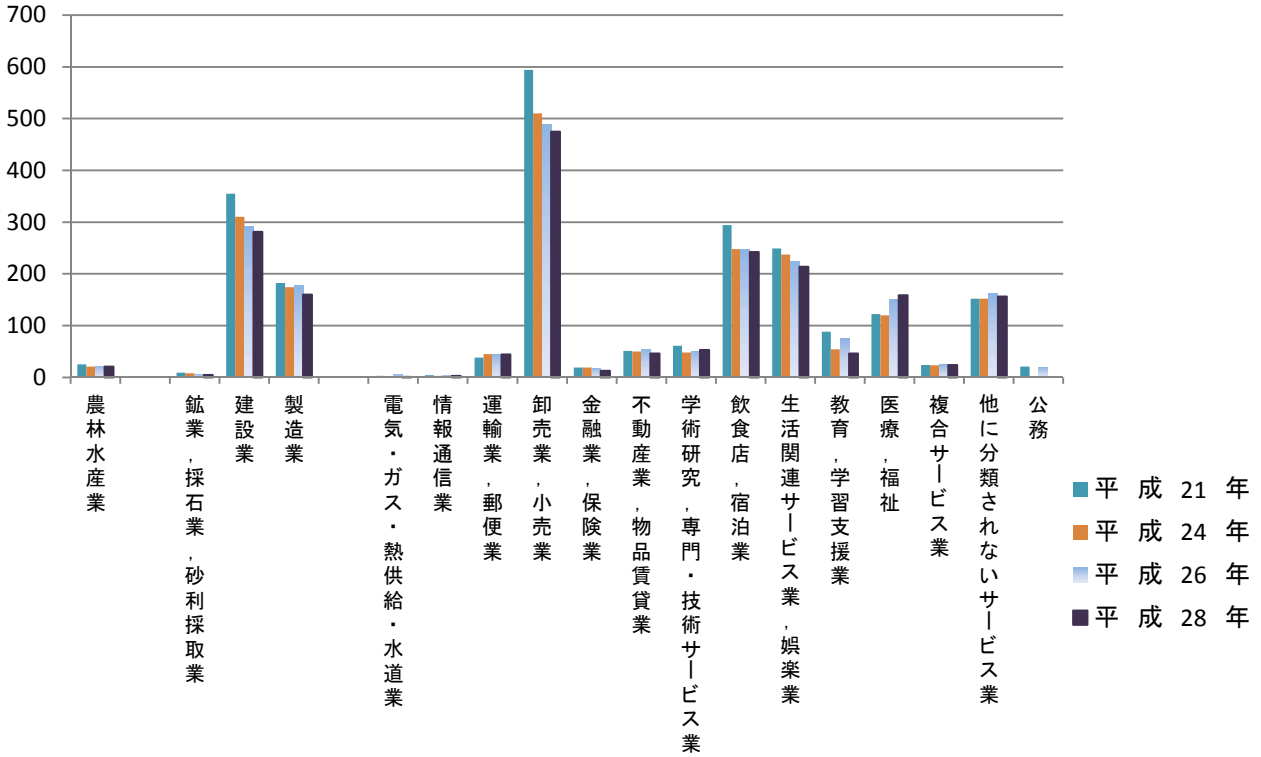



2 産業大分類別・経営組織別・常用雇用者規模別民営事業所数及び従業者数 (平成28年6月1日現在)

産 業	事 業 所 数							出 向・派 遣 従 業 者 の み	従業者数
	計	1～4人	5～9人	10～19人	20～29人	30人以上			
総 数	1,937	1,191	341	231	70	93	11	17,197	
第 1 次 産 業	21	5	9	5	2	-	-	182	
農 林 水 産 業	21	5	9	5	2	-	-	182	
第 2 次 産 業	442	240	86	70	18	28	-	4,500	
鉱業, 採石業, 砂利採取業	5	-	2	3	-	-	-	54	
建 設 業	278	168	55	38	10	7	-	1,843	
製 造 業	159	72	29	29	8	21	-	2,603	
第 3 次 産 業	1,474	946	246	156	50	65	11	12,515	
電気・ガス・熱供給・水道業	1	-	-	-	-	1	-	128	
情 報 通 信 業	4	4	-	-	-	-	-	7	
運 輸 業, 郵 便 業	44	15	9	11	5	4	-	729	
卸 売 業, 小 売 業	478	300	89	52	16	16	5	3,237	
金 融 業, 保 険 業	13	5	1	6	1	-	-	116	
不 動 産 業, 物 品 賃 貸 業	47	34	8	5	-	-	-	194	
学術研究, 専門・技術サービス業	53	39	7	1	3	3	-	1,492	
宿泊業, 飲食サービス業	241	160	48	22	4	6	1	1,495	
生活関連サービス業, 娯楽業	214	187	15	6	1	4	1	1,177	
教 育, 学 習 支 援 業	45	32	5	4	1	2	1	242	
医 療, 福 祉	156	50	39	33	15	19	-	2,194	
複 合 サ ー ビ ス 事 業	24	11	4	5	-	2	2	300	
他に分類されないサービス業	154	109	21	11	4	8	1	1,204	
公 務	...	...	...	...	...	...	...	...	

(注) 1 第1次産業－農林水産業に属する事業所で個人の経営に係るもの、第3次産業－生活関連サービス業、娯楽業のうち、その他の生活関連サービス業(家事サービス業に限る。)に属する事業所及び他に分類されないサービス業のうち外国公務に属する事業所は、対象外。

2 従業者の男女の不詳は含む。

3 公務は調査対象外。

資料 総務省統計局「経済センサス-活動調査」

3 産業大分類別・地区別事業所数及び従業者数

(平成28年6月1日現在)

		総 数	富 津 地 区	大 佐 和 地 区	天 羽 地 区		
総 数	事業所	1,937	944	477	516		
	従業者	17,197	10,245	3,290	3,662		
第 1 次 産 業	事業所	21	9	7	5		
	従業者	182	88	63	31		
	農林水産業	事業所	21	9	7	5	
		従業者	182	88	63	31	
第 2 次 産 業	事業所	442	223	121	98		
	従業者	4,500	2,809	1,186	505		
	鉱業、採石業、 砂利採取業	事業所	5	0	4	1	
		従業者	54	0	48	6	
	建設業	事業所	278	140	69	69	
		従業者	1,843	1,135	387	321	
	製造業	事業所	159	83	48	28	
		従業者	2,603	1,674	751	178	
	第 3 次 産 業	事業所	1,474	712	349	413	
		従業者	12,515	7,348	2,041	3,126	
		電気・ガス 熱供給・水道業	事業所	1	1	0	0
			従業者	128	128	0	0
情報通信業		事業所	4	2	2	0	
		従業者	7	3	4	0	
運輸業、郵便業		事業所	44	24	6	14	
		従業者	729	556	43	130	
卸売業、小売業		事業所	478	241	111	126	
		従業者	3,237	1,796	722	719	
金融業、保険業		事業所	13	6	4	3	
		従業者	116	68	27	21	
不動産業、 物品賃貸業		事業所	47	22	14	11	
		従業者	194	105	55	34	
学術研究、専門・ 技術サービス業		事業所	53	29	12	12	
		従業者	1,492	1,435	30	27	
宿泊業、 飲食サービス業		事業所	241	119	55	67	
		従業者	1,495	826	208	461	
生活関連サービス業、娯楽業		事業所	214	93	54	67	
		従業者	1,177	295	96	786	
教育・学習支援業		事業所	45	23	6	16	
		従業者	242	98	85	59	
医療、福祉		事業所	156	71	41	44	
		従業者	2,194	1,037	482	675	
複合サービス業		事業所	24	7	6	11	
		従業者	300	186	31	83	
他に分類されない サービス業		事業所	154	74	38	42	
		従業者	1,204	815	258	131	

(注)従業者の男女の不詳は含む。

資料 総務省統計局「経済センサス-活動調査」

4 県内市町村別全事業所数

市区町村	事業所数			従業者数※1			1km <sup>2</sup> 当たり(平成28年)※2	
	平成24年	平成26年	平成28年	平成24年	平成26年	平成28年	事業所数	従業員数
	千葉県	190,239	200,113	188,740	2,042,622	2,281,323	2,114,259	38.1
千葉市	28,629	30,647	29,326	385,877	432,258	406,378	114.1	1495.3
銚子市	4,099	4,021	3,672	28,292	29,271	25,969	44.2	308.4
市川市	12,112	12,673	11,783	114,016	125,615	116,785	215.0	2032.8
船橋市	15,567	16,541	15,603	177,392	204,210	189,232	193.8	2210.1
館山市	2,924	3,025	2,776	20,188	22,770	19,351	25.5	175.8
木更津市	4,807	5,183	5,251	46,082	53,885	51,054	39.2	367.4
松戸市	13,098	13,594	12,698	121,124	137,700	126,858	216.4	2066.8
野田市	4,825	5,078	4,804	54,452	59,028	54,393	47.7	525.3
茂原市	3,412	3,482	3,303	35,524	36,291	33,661	33.7	336.9
成田市	5,225	5,534	5,350	81,848	92,721	87,039	26.3	407.0
佐倉市	4,411	4,677	4,381	47,650	53,723	49,722	43.7	479.5
東金市	2,293	2,469	2,322	23,029	25,692	23,783	26.9	266.9
旭市	3,279	3,339	3,116	23,137	27,417	25,071	24.1	192.2
習志野市	3,957	4,270	3,969	49,151	55,440	52,925	197.5	2523.8
柏市	11,588	12,351	12,017	132,541	150,671	144,210	111.0	1256.8
勝浦市	1,239	1,243	1,123	7,051	7,246	6,437	12.0	68.5
市原市	8,595	9,091	8,658	108,226	116,656	105,391	24.5	286.3
流山市	3,813	4,068	3,936	32,565	40,038	37,600	115.5	1064.6
八千代市	5,173	5,429	5,118	57,035	64,227	60,168	104.5	1170.8
我孫子市	3,131	3,235	2,972	27,951	31,307	27,787	72.2	644.0
鴨川市	2,011	2,058	1,900	16,324	17,236	16,185	10.1	84.7
鎌ヶ谷市	2,988	3,142	2,994	25,204	28,554	26,478	146.6	1256.1
君津市	3,339	3,480	3,287	37,177	41,256	37,439	10.6	117.4
富津市	2,023	2,067	1,937	17,080	18,557	17,197	9.5	83.7
浦安市	4,276	4,467	4,208	86,899	92,437	86,286	260.6	4987.6
四街道市	2,423	2,496	2,307	21,124	24,596	22,166	69.5	642.1
袖ヶ浦市	1,958	2,032	1,912	23,484	25,292	25,023	20.6	263.6
八街市	2,483	2,534	2,370	20,675	21,248	19,426	32.4	259.2
印西市	2,223	2,462	2,246	27,793	32,268	29,749	19.0	240.3
白井市	1,519	1,652	1,602	17,651	19,117	18,514	46.8	521.8
富里市	1,617	1,679	1,562	15,638	16,892	15,873	29.8	294.6
南房総市	2,276	2,318	2,094	12,777	13,678	11,314	9.2	49.2
匝瑳市	1,798	1,838	1,620	13,668	14,729	12,205	16.2	120.2
香取市	3,685	3,785	3,503	26,551	28,617	25,904	13.6	98.7
山武市	1,820	1,919	1,772	15,511	17,409	15,332	12.4	104.5
いすみ市	1,758	1,800	1,634	11,720	13,658	11,127	10.4	70.6
大網白里市	1,299	1,393	1,291	9,008	9,833	8,691	22.6	149.6
印旛郡	1,093	1,230	1,182	9,588	12,726	10,785	23.5	209.3
酒々井町	589	708	709	4,892	6,618	6,189	38.5	325.6
栄町	504	522	473	4,696	6,108	4,596	14.8	141.4
香取郡	1,655	1,712	1,574	12,849	14,079	12,501	11.5	90.0
神崎町	240	253	216	1,938	2,367	1,918	11.0	96.4
多古町	826	868	820	7,188	7,625	7,032	11.4	96.6
東庄町	589	591	538	3,723	4,087	3,551	11.7	76.8
山武郡	2,206	2,302	2,106	20,191	22,513	20,489	15.8	152.1
大網白里町	-	-	-	-	-	-	-	-
九十九里町	746	755	688	5,106	5,376	4,687	28.4	191.7
芝山町	439	489	471	8,054	9,336	8,693	11.1	201.0
横芝光町	1,021	1,058	947	7,031	7,801	7,109	14.3	106.1
長生郡	2,235	2,367	2,160	19,824	20,992	19,492	9.7	85.9
一宮町	515	546	509	3,160	3,507	3,031	22.9	132.0
睦沢町	223	238	208	1,996	2,051	1,694	6.0	47.6
長生村	433	469	434	4,147	4,597	4,351	15.7	153.8
白子町	459	468	433	3,596	3,332	3,166	15.9	115.1
長柄町	270	286	258	3,414	3,717	3,629	5.5	77.0
長南町	335	360	318	3,511	3,788	3,621	5.0	55.3
夷隅郡	964	1,020	919	6,517	7,055	6,115	6.0	39.5
大多喜町	548	582	523	4,443	4,872	4,145	4.1	31.9
御宿町	416	438	396	2,074	2,183	1,970	16.0	79.2
安房郡	413	410	382	2,238	2,415	2,154	8.5	47.7
鋸南町	413	410	382	2,238	2,415	2,154	8.5	47.7

(注)平成25年1月1日より大網白里町から大網白里市となる。

※1男女別不詳を含む。

※2事業所内容等及び男女別不詳を含む。

資料 総務省統計局

平成24年「経済センサス-活動調査」

平成26年「経済センサス-基礎調査」

平成28年「経済センサス-活動調査」

## 5 農 業 ・ 水 産 業

### 1 専業・兼業別農家数、農業従事者数 (各年2月1日現在 単位…従事者数:人 農家数:戸)

	農 家 数				農 業 従 事 者 数		
	総 数	専 業	第1種兼業	第2種兼業	総 数	男	女
平成2年	2,897	264	247	2,386	7,511	4,011	3,500
7	1,959	196	94	1,669	6,610	3,592	3,018
12	1,607	188	131	1,288	6,000	3,280	2,720
17	1,362	207	116	1,039	3,769	2,127	1,642
22	1,131	203	116	812	2,985	1,662	1,323
27	874	192	71	611	2,209	1,234	975

(注)平成7年以降の農家数は販売農家のみの数値であり、自給的農家は除かれている。資料 農林水産省「農林業センサス」

「農家」:経営耕地面積が10a以上又は調査前1年間の販売金額が15万円以上の世帯。

「販売農家」:経営耕地面積が30a以上又は販売金額が50万円以上の農家。

「自給的農家」:経営耕地面積が30a未満かつ販売金額が50万円未満の農家。

### 2 経営耕地規模別経営体数 (各年2月1日現在 単位:経営体)

年・地区	総 数	小 計	0.3ha 未 満	0.3～ 0.5ha	0.5～ 1.0ha	1.0～ 1.5ha	1.5～ 2.0ha	2.0～ 3.0ha	3.0ha 以 上	自 給 的 農 家
平成2年	2,897	2,300	20	632	1,045	394	128	61	20	597
7	2,563	1,959	23	554	850	326	124	55	27	604
12	2,194	1,607	19	463	690	264	87	50	34	587
17	1,966	1,362	19	375	582	208	75	56	47	604
22	1,188	1,131	5	254	491	202	70	50	59	623
27	1,461	874	10	183	364	155	59	43	60	587

(注)1脚注参照

資料 農林水産省「農林業センサス」

### 3 農業粗生産額 (単位:千万円)

	総 額	主 な 農 業 算 出 額						
		耕 種						畜 産
		耕種計	うち 米	うち 雑穀・豆類	うち いも類	うち 野菜	うち 花き	
平成2年	776	506	211	8	18	174	79	271
3	754	515	221	6	20	168	82	239
4	742	504	237	7	19	166	57	238
5	730	485	226	7	15	168	51	245
6	739	520	268	6	15	165	47	219
7	670	470	230	7	13	154	49	200
8	674	482	236	7	15	150	54	192
9	657	451	214	8	14	151	45	207
10	622	439	195	6	16	163	41	183
11	627	430	192	8	20	154	40	197
12	583	394	183	8	17	132	39	190
13	526	347	148	6	16	133	32	179
14	530	370	144	6	18	153	34	160
15	588	416	190	6	18	141	47	172
16	540	368	153	5	20	144	33	172
17	500	348	145	5	17	132	34	152
18	489	331	130	6	19	130	32	158

(注)平成19年以降は市単位での公表無し。

資料 関東農政局千葉統計・情報センター「千葉県生産農業所得統計」

#### 4 経営耕地のある農家数と経営耕地面積

(各年2月2日現在 単位…農家数:戸 面積:a)

年・地区	総 数		田		畑		樹 園 地	
	実農家数	面積	農家数	面積	農家数	面積	農家数	面積
平成 2年	2,897	201,670	2,830	166,868	2,126	32,762	150	2,040
7年	2,563	179,576	2,493	149,507	1,930	28,026	147	2,043
12年	2,189	154,371	2,105	131,304	1,549	21,628	105	1,439
17年	1,359	136,071	1,317	115,992	938	18,509	88	1,570
22年	1,131	127,810	1,102	110,039	767	16,233	76	1,538
27年	872	113,774	839	100,879	538	11,662	61	1,233
富 津	142	23,873	125	19,404	112	4,418	2	51
大 佐 和	271	32,182	263	28,984	144	2,734	23	464
天 羽	459	57,719	451	52,491	282	4,510	36	718

(注)販売農家のみ。

資料 農林水産省「農林業センサス」

#### 5 農用機械所有台数

(各年2月1日現在 単位:台)

年・地区	動力耕うん機 トラクター(※)	動力田植機	自 脱 型 コンバイン	米 麦 用 乾 燥 機
平成 2年	3,975	1,822	565	1,408
7年	3,317	1,742	716	1,120
12年	2,359	1,361	752	887
17年	1,292	1,182	748	-
22年	1,016	886	634	-
27年	839	691	540	-

※17年以降は乗用型トラクターのみ。

資料 農林水産省「農林業センサス」

#### 6 家畜・家きん飼養農家数及び頭羽数

(各年2月1日現在 単位…農家数:経営体 頭数:頭)

年・地区	乳 用 牛		肉 用 牛		豚		採 卵 鶏	
	飼 養 農 家 数	頭 数	飼 養 農 家 数	頭 数	飼 養 農 家 数	頭 数	飼 養 農 家 数	頭 数
平成 2年	166	3,609	16	537	6	685	6	258
7年	108	2,948	8	442	6	359	6	180
12年	71	2,299	11	639	3	210	2	x
17年	50	1,747	6	693	2	x	1	x
22年	33	1,139	7	674	2	x	1	x
27年	19	657	11	x	1	x	-	-
富 津	-	-	-	-	-	-	-	-
大 佐 和	9	283	3	x	-	-	-	-
天 羽	10	374	8	x	1	x	-	-

資料 農林水産省「農林業センサス」

7 主要農作物作付農家数及び作付面積

(平成27年2月1日現在 単位…農家数:戸 面積:a)

品 目	総 数		富 津		大 佐 和		天 羽	
	農 家 数	作 付 面 積	農 家 数	作 付 面 積	農 家 数	作 付 面 積	農 家 数	作 付 面 積
水 稻	722	79,678	110	16,148	228	22,822	384	40,708
その 他 の 雑 穀	4	498	1	x	1	x	2	x
ば れ い し ょ	10	36	3	8	1	x	6	…
か ん し ょ	9	21	5	…	1	…	3	4
大 豆	23	188	2	x	7	57	14	…
小 豆	4	5	-	-	2	x	2	x
その 他 の 豆 類	15	88	7	…	2	…	6	…
花 き 類	22	801	4	x	4	…	14	…
花 木	-	-	-	-	-	-	-	-
だ い こ ん	47	182	15	…	10	…	22	…
に ん じ ん	8	13	3	…	1	…	4	…
さ と い も	22	65	7	…	3	…	12	…
やまのいも(ながいもなど)	2	…	-	-	1	…	1	…
は く さ い	28	50	5	…	5	…	18	…
キ ャ ベ ツ	24	109	7	…	5	…	12	…
ほ う れ ん そ う	23	131	9	…	5	…	9	…
レ タ ス	12	47	4	…	1	…	7	…
ね ぎ	44	306	17	…	9	…	18	34
た ま ね ぎ	27	…	5	…	4	…	18	…
ブ ロ ッ コ リ ー	26	281	9	…	4	…	13	…
き ゆ う り	32	72	12	…	6	…	14	…
な す	32	67	11	…	6	…	15	…
ト マ ト	49	520	32	…	4	…	13	…
ピ ー マ ン	12	23	6	…	3	…	3	…
い ち ご	7	43	1	…	2	…	4	…
メ ロ ン	26	527	21	…	4	…	1	…
す い か	12	44	7	…	2	…	3	…
その 他 の 野 菜	90	2,027	34	…	17	…	39	…
その 他 の 工 芸 農 作 物	1	x	-	-	-	-	1	x

(注)野菜別作付面積は統計なし。

資料 農林水産省「農林業センサス」

8 果樹栽培の地区別農家数

(平成27年2月1日現在 単位:戸)

	農家数									
	計	温州 みかん	その 他の かんきつ	ぶどう	日本なし	かき	くり	うめ	キウイフルーツ	その 他の 果樹
富津市	39	8	11	2	1	9	7	6	3	9
富津	1	-	-	-	-	-	-	-	-	1
大佐和	16	5	3	-	-	6	3	3	2	2
天羽	22	3	8	2	1	3	4	3	1	6

資料 農林水産省「農林業センサス」

### 9 農地転用状況

(各年3月31日 単位:m<sup>2</sup>)

区 分	平成		26年		27年		28年		29年	
	25年		26年		27年		28年		29年	
	件数	面積	件数	面積	件数	面積	件数	面積	件数	面積
総 数	53	44,819	48	60,994	53	60,038	68	66,962	38	34,882
4 条	6	5,390	9	8,175	3	2,746	14	13,110	5	3,507
5 条	47	39,429	39	52,819	50	57,292	54	53,852	33	31,375

(注)農地法第4条とは、自己所有の農地の転用であり、第5条とは売買等による所有権の移転又は賃貸借権の設定を伴う農地転用である。

資料 農業委員会事務局

### 10 用途別農地転用状況

(各年3月31日 単位:m<sup>2</sup>)

区 分	平成		26年		27年		28年		29年	
	25年		26年		27年		28年		29年	
	件数	面積	件数	面積	件数	面積	件数	面積	件数	面積
総 数	53	44,819	48	60,994	53	60,038	68	66,962	38	34,882
住 宅 用 地	13	5,878	7	2,574	11	3,990	15	7,213	4	1,155
駐 車 場	12	8,368	7	5,488	4	10,164	5	11,011	6	3,480
道 路・水 路	2	226	2	226	-	-	-	-	-	-
資 材 置 場	4	2,636	1	2,747	1	824	2	1,452	-	-
そ の 他	22	27,711	31	49,959	37	45,060	46	47,286	28	30,247

資料 農業委員会事務局

### 11 林野面積

(各年2月1日現在 単位:ha)

	総 数	所 有 形 態 別				森 林				
		現 況 森 林 面 積			森林以外 の草生地	樹 林 地	竹 林	伐採地跡	未 立 地	
		計	国 有	民 有						
平成 2年	12,566	12,541	1,767	10,774	25	11,387	510	56	540	
12年	12,644	12,517	1,722	10,795	127	11,128	516	3	731	
17年	12,413	12,413	1,731	10,682	-	...	...	...	...	
22年	12,482	12,455	1,773	10,682	27	...	...	...	...	
27年	12,482	12,455	1,728	10,727	27	...	...	...	...	

資料 農林水産省「農林業センサス」

12 経営組織別漁業経営体数

(各年11月1日現在 単位:経営体)

年・地区	総数	個人経営体	会社	漁業 協同組合	漁業 生産組合	共同経営	その他
平成5年	764	739	3	2	-	19	1
10	697	669	3	1	-	23	1
15	618	600	2	1	-	14	1
20	530	516	3	1	-	10	-
25	400	389	3	1	-	7	-
富津	239	235	3	-	-	1	-
下洲	20	20	-	-	-	-	-
大佐和	38	38	-	-	-	-	-
天羽	103	96	-	1	-	6	-

資料 農林水産省「漁業センサス」

13 専業・兼業別個人経営体数及び漁業就業者数

(各年11月1日現在)

年・地区	個人経営体数(単位:経営体)				漁業就業者数(単位:人)		
	総数	専業	兼業		総数	男	女
			漁業が主	漁業が従			
平成5年	739	279	330	130	1,338	1,103	235
10	669	234	350	85	1,296	1,026	270
15	600	242	278	80	1,225	995	230
20	516	349	131	36	1,003	825	178
25	389	238	127	24	812	684	128
富津	235	139	85	11	563	472	91
下洲	20	1	18	1	35	20	15
大佐和	38	32	3	3	61	50	11
天羽	96	66	21	9	153	142	11

資料 農林水産省「漁業センサス」

14 漁業種類別経営体数

(平成25年11月1日現在 単位:経営体)

年・地区	総数	底 びき 網	船 びき 網	まき 網	刺網	大型 定置 網	小型 定置 網	はえ 縄	釣	潜水 器 漁業	採貝・ 採藻	その 他の 漁業	のり類 養殖
平成25年	400	47	-	3	99	1	2	24	1	27	31	11	154
富津	239	35	-	2	18	-	-	-	-	27	31	2	124
下洲	20	-	-	-	2	-	-	-	-	-	-	-	18
大佐和	38	7	-	-	11	-	2	-	1	-	-	5	12
天羽	103	5	-	1	68	1	-	24	-	-	-	4	-

資料 農林水産省「漁業センサス」



15 階層別漁業経営体数

(各年11月1日現在 単位:経営体)

年・地区	総数	漁船使用							大型定置網	小型定置網	海面養殖	
		動力船使用									のり養殖	その他の養殖
		1トン未満	1~3	3~5	5~10	10~20	20~30	30トン以上			漁船使用	
平成5年	764	91	119	123	95	2	1	4	1	1	326	1
10	697	95	103	112	79	8	1	3	1	2	293	-
15	617	92	81	98	81	3	1	2	1	2	256	-

年・地区	総数	漁船使用								大型定置網	小型定置網	海面養殖 のり養殖
		船外機付漁船	動力船使用									
			1トン未満	1~3	3~5	5~10	10~20	20~30	30トン以上			
平成20年	530	60	5	61	104	79	5	-	3	1	2	210
25	400	53	-	45	78	60	4	1	2	1	2	154
富津	239	45	-	7	8	49	4	1	1	-	-	124
下洲	20	2	-	-	-	-	-	-	-	-	-	18
大佐和	38	2	-	1	18	3	-	-	-	-	2	12
天羽	103	4	-	37	52	8	-	-	1	1	-	-

資料 農林水産省「漁業センサス」

16 漁船隻数・動力漁船トン数規模別隻数

(各年11月1日現在)

年・地区	漁船総隻数	無動力漁船隻数	船外機付漁船隻数	動力漁船隻数						
				計	1トン未満	1~3	3~5	5~10	10~20	20トン以上
平成20年	1,317	23	961	333	5	68	133	121	6	-
25	995	2	745	248	-	52	100	88	8	-
富津	718	2	601	115	-	10	19	81	5	-
下洲	64	-	64	-	-	-	-	-	-	-
大佐和	84	-	64	20	-	1	16	3	-	-
天羽	129	-	16	113	-	41	65	4	3	-

資料 農林水産省「漁業センサス」

17 販売金額別経営体数

(各年11月1日現在 単位:経営体)

年・地区	総数	30万円未満	30～50	50～100	100～200	200～500	500～1,000	1,000～5,000	5,000万円以上
平成5年	764	2	2	7	58	186	186	316	7
10	697	1	3	15	37	169	160	306	6
15	618	7	7	17	43	167	98	274	5
富津	378	-	2	8	22	73	44	226	3
下洲	27	-	1	1	-	-	3	22	-
大佐和	48	-	-	-	-	22	10	16	-
天羽	165	7	4	8	21	72	41	10	2

資料 農林水産省「漁業センサス」

18 漁獲物・収穫物の販売金額別経営体数

(各年11月1日現在 単位:経営体)

年・地区	総数	販売金額なし	100万円未満	100～300万円	300～500万円	500～800万円	800～1,000万円	1,000～1,500万円	1,500～2,000万円	2,000～5,000万円	5,000万円～1億円	1億円以上
平成20年	530	-	27	82	99	49	38	88	72	71	1	3
25	400	-	51	71	41	43	24	94	49	25	2	-
富津	239	-	40	14	13	23	15	72	41	21	-	-
下洲	20	-	1	1	-	1	2	15	-	-	-	-
大佐和	38	-	3	23	-	-	-	2	6	4	-	-
天羽	103	-	7	33	28	19	7	5	2	-	2	-

資料 農林水産省「漁業センサス」

19 海面養殖の販売金額別経営体数

(各年11月1日現在 単位:経営体)

年・地区	総数	販売金額なし	100万円未満	100～300万円	300～500万円	500～800万円	800～1,000万円	1,000～1,500万円	1,500～2,000万円	2,000万円以上
平成20年	530	316	-	3	3	11	11	61	68	57
25	400	247	-	-	1	10	9	63	46	24
富津	239	116	-	-	1	9	7	46	40	20
下洲	20	2	-	-	-	1	2	15	-	-
大佐和	38	26	-	-	-	-	-	2	6	4
天羽	103	103	-	-	-	-	-	-	-	-

資料 農林水産省「漁業センサス」

20 魚種別海面漁業漁獲量

(単位:t)

年	総数	魚 類								
		魚類計	そうだ がつか類	さめ類	このしろ	まいわし	かたくち いわし	まあじ	さば類	くろだい へだい
平成24年	3,960	3,351	83	-	894	6	321	109	288	21
25	4,117	2,688	35	-	544	55	266	92	280	36
26	3,964	2,519	24	-	392	14	285	76	244	28
27	2,788	2,280	X	-	243	10	X	92	275	33
28	2,370	1,879	X	-	292	11	180	76	123	31

年	魚 類									
	さわら類	すずき類	あまだい類	ふぐ類	ぶり類	ひらめ	かれい類	あなご類	たちうお	まだい
平成24年	18	748	-	15	221	20	118	16	67	28
25	47	621	0	12	70	16	121	13	81	25
26	10	765	0	12	42	17	107	16	108	23
27	X	483	1	14	65	27	107	17	109	37
28	9	496	X	14	X	28	96	17	113	30

年	魚 類	
	ちだい きだい	その他の 魚類
平成24年	7	472
25	5	369
26	6	350
27	3	313
28	2	296

(単位:t)

年	貝 類				海 藻 類	
	貝類計	さざえ	あさり類	その他の貝類	海藻類計	その他の海藻類
平成24年	457	21	26	436	8	8
25	1,293	25	976	292	18	18
26	1,358	26	1,236	96	11	11
27	372	23	27	321	18	18
28	359	22	-	336	17	17

年	そ の 他 の 水 産 動 物 類								
	水産動物類計	くるまえび	その他のえび類	がざみ類	その他のかに類	するめいか	その他のいか類	たこ類	その他
平成24年	6	1	3	1	X	1	X	X	X
25	36	2	X	X	X	1	X	X	33
26	16	1	2	1	X	3	X	X	9
27	110	1	2	0	X	5	35	18	49
28	106	1	X	0	X	1	48	13	43

資料 千葉県農林水産統計年報

## 6 工業

### 1 工業の推移(従業者4人以上の事業所)

(各年12月31日現在)

年	事業所数 (所数)	従業者数 (人)	現金給与総額 (万円)	原材料使用額等 (万円)	製造品出荷額等 (万円)	付加価値額 (万円)
平成元年	84	1,879	577,410	1,272,355	2,859,982	1,521,229
2	86	1,944	605,904	1,522,180	3,284,343	1,683,517
3	81	1,878	654,696	1,656,381	3,296,404	1,647,306
4	73	2,040	654,401	1,531,685	3,407,568	1,517,961
5	97	2,161	821,236	3,158,288	5,087,393	1,576,508
6	133	2,368	837,756	2,868,412	5,160,392	1,890,126
7	124	2,363	839,921	3,097,067	5,364,206	2,133,545
8	118	2,440	878,380	3,119,192	5,946,847	2,309,967
9	116	2,410	931,536	3,296,294	6,482,973	2,661,535
10	122	2,417	959,408	3,532,199	7,890,068	3,136,179
11	117	2,089	803,449	2,890,414	6,036,763	2,657,243
12	112	2,102	817,889	2,839,083	5,384,835	2,091,699
13	96	2,302	918,668	3,365,534	6,373,645	3,685,537
14	95	2,085	771,646	4,332,185	7,526,846	2,087,362
15	94	1,927	653,333	4,193,705	6,347,521	2,116,160
16	87	1,934	710,401	4,007,332	7,450,144	2,681,562
17	90	1,875	687,254	4,898,189	8,008,042	3,427,616
18	84	1,989	699,619	4,953,634	8,570,683	3,327,896
19	93	2,565	915,867	5,598,417	7,693,872	2,250,999
20	108	2,462	943,039	7,885,812	10,573,341	2,673,372
21	96	2,121	826,470	7,120,751	13,267,577	4,503,607
22	93	2,562	1,071,960	7,368,338	12,333,577	3,617,374
※1 23	93	2,427	1,090,730	4,820,492	8,129,633	2,971,652
24	77	2,375	1,055,887	6,827,952	9,017,725	2,122,455
25	74	2,179	1,034,697	4,713,949	7,943,268	3,241,760
26	73	2,023	910,370	6,233,404	9,197,612	2,940,212
※2 27	81	2,206	1,012,228	6,701,322	11,892,323	4,703,080
※3 28	67	2,281	1,023,541	5,651,721	9,605,447	3,488,061

(注)1. 「製造品出荷額等」とは、製造品出荷額、加工賃収入額、資料 千葉県総合企画部統計課「工業統計調査報告書」

修理料収入額、くず廃物等の出荷額及びその他の収入額の合計である。

2. 「現金給与総額」とは、事業に従事する者の人件費及び派遣受入者に係る人材派遣会社への支払額の合計である。

3. 「原材料使用額等」とは、原材料、燃料、電力の使用額及び委託生産額の合計である。

※1 平成23年は平成24年2月1日現在の経済センサス-活動調査より

※2 平成27年は平成28年6月1日現在の経済センサス-活動調査より

※3 平成28年分より、調査日が6月1日に変更されたため、事業所数・従業者数は平成29年6月1日現在、経理事項については平成28年の実績です。

2 産業(中分類)別事業所数・従業者数及び製造品出荷額等(従業者4人以上の事業所)

産業分類	年	平成24年			平成25年		
		事業所数 (所数)	従業者数 (人数)	製造品 出荷額等 (万円)	事業所数 (所数)	従業者数 (人数)	製造品 出荷額等 (万円)
総	数	77	2,375	9,017,725	74	2,179	7,943,268
食	料	24	332	429,755	23	342	394,042
飲	料・たばこ	2	X	X	2	29	X
織	維	1	X	X	1	5	X
木	材・木製品	3	61	103,581	2	17	X
家	具・装備品	-	-	-	-	-	-
パ	ルプ・紙	-	-	-	-	-	-
印	刷	-	-	-	-	-	-
化	学	2	X	X	1	118	X
石	油・石炭	1	X	X	2	19	X
プ	ラスチック	2	X	X	2	57	X
ゴ	ム	-	-	-	-	-	-
な	めし革	1	X	X	1	11	X
窯	業・土石	-	-	-	-	-	-
鉄	鋼	4	139	1,403,387	4	129	657,458
非	鉄	1	X	X	1	97	X
金	属製	14	359	2,801,790	13	323	2,314,082
は	ん用機	4	538	2,504,929	4	545	2,773,653
生	産用機	5	153	213,957	5	155	150,984
業	務用機	2	X	X	2	60	X
電	子部品・デバイス	3	223	285,742	1	15	X
電	気機	1	X	X	1	8	X
情	報通信機	-	-	-	1	68	X
輸	送用機	5	151	238,491	5	150	385,409
そ	の他	2	X	X	3	31	43,527

(各年12月31日現在)

平成26年			平成27年			平成28年		
事業所数 (所数)	従業者数 (人数)	製造品等 出荷額等 (万円)	事業所数 (所数)	従業者数 (人数)	製造品等 出荷額等 (万円)	事業所数 (所数)	従業者数 (人数)	製造品等 出荷額等 (万円)
73	2,023	9,197,612	81	2,206	11,892,323	67	2,281	9,605,447
22	289	423,988	28	283	424,936	19	443	739,204
2	27	X	2	28	X	2	25	X
1	5	X	1	6	X	1	5	X
2	17	X	2	31	X	2	15	X
-	-	-	2	42	X	-	-	-
-	-	-	-	-	-	-	-	-
-	-	-	-	-	-	-	-	-
1	117	X	1	117	X	1	140	X
1	12	X	1	5	X	1	10	X
1	5	X	2	38	X	1	5	X
-	-	-	-	-	-	-	-	-
1	11	X	1	11	X	1	10	X
-	-	-	-	-	-	-	-	-
3	68	501,828	4	87	552,049	3	98	665,123
1	96	X	1	95	X	1	86	X
13	336	3,085,685	11	267	3,283,613	13	404	3,090,419
5	502	3,312,558	5	623	5,373,917	5	599	3,017,467
6	179	181,775	6	188	254,490	5	168	218,989
2	64	X	1	60	X	2	44	X
1	59	X	1	72	X	-	-	-
1	10	X	3	52	201,502	2	17	X
-	-	-	-	-	-	-	-	-
5	152	407,358	7	178	348,984	6	164	449,055
5	74	135,562	2	23	X	2	48	X

資料 千葉県総合企画部統計課「工業統計調査報告書」

平成27年は平成28年6月1日現在の「経済センサス-活動調査」

平成28年の事業所数・従業者数は平成29年6月1日現在の数値です。

## 3 産業中分類別状況(従業者4人以上の事業所)

(平成29年6月1日現在)

産 業	事業所数 (所数)	従業者数 (人数)	現金給与総額 (万円)	原材料使用額等 (万円)	製造品出荷額等 (万円)	付加価値額 (万円)
総 数	67	2,281	1,023,541	5,651,721	9,605,447	3,488,061
食 料 品	19	443	93,982	511,543	739,204	208,525
飲 料・たばこ	2	25	X	X	X	X
織 維	1	5	X	X	X	X
木 材・木製品	2	15	X	X	X	X
家 具・装 備 品	-	-	-	-	-	-
パ ル プ・紙	-	-	-	-	-	-
印 刷	-	-	-	-	-	-
化 学	1	140	X	X	X	X
石 油・石 炭	1	10	X	X	X	X
プ ラ ス チ ッ ク	1	5	X	X	X	X
ゴ ム	-	-	-	-	-	-
な め し 革	1	10	X	X	X	X
窯 業・土 石	-	-	-	-	-	-
鉄 鋼	3	98	49,674	547,942	665,123	84,864
非 鉄	1	86	X	X	X	X
金 属 製 品	13	404	214,418	1,666,625	3,090,419	1,244,968
は ん 用 機 械	5	599	347,506	1,772,446	3,017,467	1,159,404
生 産 用 機 械	5	168	68,647	62,116	218,989	126,403
業 務 用 機 械	2	44	X	X	X	X
電 子 部 品・デ バ イ ス	-	-	-	-	-	-
電 気 機 械	2	17	X	X	X	X
情 報 通 信 機 械	-	-	-	-	-	-
輸 送 用 機 械	6	164	73,549	227,921	449,055	145,302
そ の 他 製 造 業	2	48	X	X	X	X

資料 千葉県総合企画部統計課「工業統計調査報告書」

(注)製造品出荷額などの経理事項は平成28年1月～12月の実績です。



# 7 建設

## 1 道路

### (1) 道路状況

(平成30年4月1日現在)

種 別	国 道		県 道		市 道	
	路線数	総延長(m)	路線数	総延長(m)	路線数	総延長(m)
平成30年	3	57,898	15	86,266	1,062	495,940

資料 建設課

### (2) 市道状況

(平成30年4月1日現在)

実延長	改 良 別		種 類 別 内 訳					
	改良済	未改良	路 面 別		橋 梁		隧 道	
			舗装道	未舗装道	橋の数	延長	箇所数	延長
m	m	m	m	m		m		m
481,679	267,605	214,075	425,741	55,939	193	2,918	15	594

資料 建設課

## 2 都市計画事業

### (1) 都市計画道路

平成30年4月1日現在 (単位:m)

種別	名 称		位 置			区 域 延 長	構 造	
	番号	路 線 名	起 点	終 点	主な経過地		構造形式	幅 員
幹 線 街 路 （ 富 津 ）	3-3-1	青堀駅前線	大堀字上野	大堀字浜津	大堀二丁目	約 810	地表式	22
	3-3-2	川岸富津公園線	大堀字川岸	富津字大明神西	西川字六軒町	” 6,000	”	22
	3-3-3	二間塚大堀線	二間塚字鳥井戸	新富	大堀一丁目	” 2,100	”	22~27.6
	3-4-4	篠部新井線	篠部字千種境	新井字浜	川名字東菅原	” 3,200	”	18~50
	3-4-5	北笹塚大貫線	二間塚字北笹塚	下飯野字越ヶ崎	下飯野字堰下	” 3,400	”	18
	3-4-6	大堀中通線	大堀一丁目	大堀二丁目	大堀二丁目	” 890	”	16
	3-4-7	二間塚汐入線	二間塚字内裏塚	大堀字外汐入	大堀三丁目	” 1,200	”	16~22
	3-5-8	富津漁港線	富津字元洲	新井字浜	富津字長浜	” 1,400	”	15
	3-3-9	神明山1号線	篠部字千種境	下飯野字越ヶ崎	篠部字天王面	” 1,200	”	16~34
（ 大 佐 和 ）	3-3-1	大貫駅前線	千種新田字水越	千種新田字伊勢原	千種新田字伊勢原	” 260	”	22
	3-4-2	千種新田高根線	千種新田字下口	小久保字高根	岩瀬字元木場	” 2,490	”	18
	3-4-3	西大和田岩瀬線	西大和田字原田	岩瀬字石神	西大和田字稲子	” 2,030	”	18
	3-4-4	千種新田西大和田線	千種新田字西諏訪	西大和田字上道	千種新田字向鶴岡	” 1,930	”	16~22
	3-4-5	千種新田中線	千種新田字伊勢原	岩瀬字岩崎	岩瀬字山根	” 1,250	”	16~22
	3-4-6	浜町下古ヶ谷線	小久保字浜町	小久保字下古ヶ谷	小久保字清水	” 580	”	16

資料 都市政策課

## (2) 都市計画用途地域

(平成30年4月1日現在)

種 類	面 積 ( ha )	建築物の延面積の 敷地面積に対する割合	建築物の建築面積の 敷地面積に対する割合	
富津都市計画区域	約 2,602.0			
市街化区域	約 1,158.0			
市街化調整区域	約 1,444.0			
用 途 地 域	第一種低層住居専用地域	約 206.0	50・100・150%	30・50・60%
	第一種中高層住居専用地域	約 118.0	200	60
	第一種住居地域	約 240.0	200	60
	第二種住居地域	約 28.0	200	60
	近隣商業地域	約 20.0	200	80
	商業地域	約 22.0	400・200	80
	準工業地域	約 85.0	200	60
	工業地域	約 136.0	200	60
	工業専用地域	約 303.0	200	60
	第一種高度地区	約 127.0		
第二種高度地区	約 209.0			
防火地区	約 9.1			
準防火地区	約 26.0			
臨港地区	約 122.0			
生産緑地地区	約 12.5			
大佐和都市計画区域	約 1,971.0			
用途地域	約 335.0			
無指定区域	約 1,636.0			
用 途 地 域	第一種低層住居専用地域	約 34.0	150	60
	第一種中高層住居専用地域	約 108.0	200	60
	第一種住居地域	約 171.0	200	60
	近隣商業地域	約 7.5	200	80
	商業地域	約 3.1	400	80
	準工業地域	約 11.0	200	60
準防火地区	約 3.1			

資料 都市政策課

## (3) 土地区画整理事業(組合施行)

(平成30年4月1日現在)

組合名	施行地区名	施行面積 (ha)	施行等 認可 公告日	解散 (終了)認可 公告日	清算 終了日
青堀駅裏土地区画整理組合	青堀駅裏地区	10.7	昭和48年7月18日	昭和54年9月14日	昭和55年5月9日
大堀土地区画整理組合	大堀地区	52.4	昭和48年12月13日	平成元年6月2日	平成2年4月18日
青木土地区画整理組合	青木地区	59.8	昭和62年11月20日	平成26年3月14日	平成26年8月11日
富津漁協区画整理組合	富津漁協地区	8.1	昭和53年4月4日	昭和56年3月24日	昭和56年2月3日

(注) 富津漁協区画整理組合は個人施行。

資料 都市政策課

## (4) 都市公園

(単位:㎡ 平成30年4月1日現在)

種別	公園名	所在地	開設年月日	開設面積
広域公園	富津公園(県立)	富津市富津2280番	昭和48年10月19日	972,900
緩衝緑地	市民ふれあい公園	富津市新富146番2	昭和61年10月1日	531,314
街区公園	青堀駅裏公園	富津市大堀2214番	昭和50年3月31日	3,479
近隣公園	大堀第1号公園	富津市大堀一丁目11番	平成18年3月24日	10,000
街区公園	大堀第2号公園	富津市大堀一丁目26番	平成元年4月1日	1,334
街区公園	大堀第3号公園	富津市大堀二丁目11番	昭和51年3月31日	1,030
街区公園	大堀第4号公園	富津市大堀二丁目30番	平成2年4月1日	1,986
街区公園	大堀第5号公園	富津市大堀三丁目8番	昭和62年4月1日	1,415
街区公園	富津臨港公園	富津市富津2668番	昭和53年1月4日	2,707
都市緑地	青木公園	富津市青木二丁目10番12	平成8年4月1日	5,757
街区公園	若葉公園	富津市大堀1107番2	平成8年4月1日	2,500
街区公園	青木第4号公園	富津市青木三丁目4番1	平成21年4月1日	4,657

資料 都市政策課

## (5) 都市計画火葬場

(平成30年4月1日現在)

名称	位置	決定年月日	面積	備考
富津聖苑	富津市前久保字中平井	平成元年3月14日	約1.2ha	火葬炉4基 火葬能力8体/日

資料 都市政策課

## (6) 都市計画汚物処理場

(平成30年4月1日現在)

名称	位置	決定年月日	面積	備考
富津市 クリーンセンター	富津市新富	平成15年9月2日	約0.78ha	処理能力68kl/日

資料 都市政策課

## (7) 都市計画地区計画

(平成30年4月1日現在)

名称	位置	決定年月日	面積	内容
青木地区 地区計画	富津市青木一丁目、青木二丁目、青木三丁目、青木四丁目、大堀四丁目の全部の区域並びに青木、西川及び大堀三丁目の各一部の区域	平成4年3月24日	約61.8ha	低層住宅地区 約33.1ha
				住宅地区 約2.7ha
				沿道利用地区 約8.7ha
				利便地区 約17.3ha

資料 都市政策課

## (8) 自転車駐輪場

(平成30年4月1日現在)

駅名	自転車駐輪場名	面積 ( m <sup>2</sup> )	備考
JR内房線青堀駅	青堀駅西口南側駐輪場	818	平面式・屋根なし
	〃 西口北側駐輪場	559	平面式・屋根有
	〃 東口駐輪場	1,277	平面式・屋根なし
JR内房線大貫駅	大貫駅駐輪場	1,092	平面式・屋根有
JR内房線佐貫町駅	佐貫町駅前駐輪場	979	平面式・屋根なし
JR内房線上総湊駅	上総湊駅駐輪場	591	平面式・屋根なし
	〃 南側駐輪場	811	平面式・屋根なし
JR内房線竹岡駅	竹岡駅駐輪場	110	平面式・屋根有

資料 防災安全課

### 3 建築

#### (1)市営住宅

(平成30年4月1日現在)

竣 年 工 度	団地名	住 所	建 築 構 造	管 理 戸 数	1戸当 た り の 床 面 積 ( $m^2$ )	1戸 の 家 賃 月 額 (円)
昭和38年度	富 津	富津市 富津1136-2	簡易耐火平屋建	12	34.5	世帯の収入により、 各団地とも原則4階 層の家賃となる。
46	本 山	〃 二間塚1420-2	簡易耐火平屋建	20	36.5	
49	東 外 林	〃 上飯野1510-1	簡易耐火平屋建	20	44.9	
32	亀 尾	〃 千種新田753-1	木造平屋建	7	28.1	
35~37	平 野	〃 千種新田743-1	木造平屋建	14	28.1~34.7	
37	向 根	〃 千種新田277-1	木造平屋建	4	28.1	
54~55	新 小 原	〃 千種新田1-1	中層耐火	50	64.1	
32	萩 生	〃 萩生53-1	木造平屋建	8	28.1~34.7	
43	岩 坂	〃 岩坂76-1	木造平屋建	14	31.8	
44	為 木 山	〃 岩坂534-2	木造平屋建	5	31.8	
45	望 井	〃 望井31	木造平屋建	14	31.8~39.6	
44	竹 岡	〃 竹岡979-1	木造平屋建	3	31.8~39.6	
50	〃	〃 〃	簡易耐火平屋建	2	44.9	

資料 都市政策課

#### (2)県営住宅

(平成30年3月31日現在)

竣 年 工 度	団地名	住 所	建 築 構 造	管 理 戸 数	1戸当 た り の 床 面 積 ( $m^2$ )	1 戸 の 家 賃 月 額 ( 円 )
昭和55年度	富津	富津市千種新田1-2	中層耐火	74	A 66.02 $m^2$ B 67.23 $m^2$	世帯の収入により、 原則4階層の家賃 となる。

資料 住宅供給公社

(3)用途別木造家屋の棟数及び床面積

用 途 別	平 成 25 年		平 成 26 年		平 成 27 年	
	棟 数	床面積 (㎡)	棟 数	床面積 (㎡)	棟 数	床面積 (㎡)
総数	32,256	2,613,458	32,188	2,622,397	32,136	2,635,071
専用住宅	18,745	1,840,393	18,789	1,852,186	19,605	1,948,049
共同住宅・寄宿舎	189	47,511	192	48,462	206	52,088
併用住宅	1,514	165,950	1,496	164,651	1,476	163,232
農家・養蚕・漁業者住宅	786	83,922	780	83,159	...	...
旅館・料亭・待合・ホテル	114	19,640	112	19,490	113	19,564
事務所・銀行・店舗	711	57,318	703	56,527	699	56,631
劇場・映画館・病院	35	5,209	32	5,942	30	5,608
公衆浴場	2	72	2	72	...	...
工場・倉庫	766	64,747	755	64,038	746	63,129
土蔵	165	7,117	164	7,120	161	6,965
附属家	9,229	321,579	9,163	320,750	9,100	319,805

(4)構造・用途別非木造家屋の棟数及び床面積

構造 ・ 用途別	平成25年		平成26年		平成27年	
	棟 数	床面積 (㎡)	棟 数	床面積 (㎡)	棟 数	床面積 (㎡)
総数	4,055	1,266,254	4,096	1,274,712	4,099	1,278,600
( 構 造 別 )						
鉄骨鉄筋コンクリート造	31	103,795	31	103,795	31	103,795
鉄筋コンクリート造	509	187,490	514	187,958	514	185,441
鉄骨造	1,099	760,007	1,106	762,830	1,106	767,799
軽量鉄骨造	1,873	195,531	1,902	200,693	1,913	202,329
れんが・コンクリートブロック造	317	8,951	317	8,949	309	8,749
その他	226	10,480	226	10,487	226	10,487
( 用 途 別 )						
事務所・銀行・店舗	462	263,265	465	265,075	459	264,385
住宅・アパート	1,346	245,939	1,363	251,330	1,378	254,790
病院・ホテル	43	47,041	44	47,084	42	43,502
工場・倉庫・市場	1,024	563,539	1,023	564,403	1,014	569,229
その他	1,180	146,470	1,201	146,820	1,206	146,694

(各年1月1日現在)

用途別	平成28年		平成29年		平成30年	
	棟数	床面積(㎡)	棟数	床面積(㎡)	棟数	床面積(㎡)
総数	32,050	2,648,696	31,982	2,657,843	31,915	2,669,935
専用住宅	19,607	1,957,612	19,645	1,968,366	19,651	1,978,582
共同住宅・寄宿舍	220	59,141	224	60,987	231	63,946
併用住宅	1,461	161,490	1,453	160,688	1,445	159,964
農家・養蚕・漁業者住宅	...	...	...	...	...	...
旅館・料亭・待合・ホテル	113	19,558	108	19,146	104	18,934
事務所・銀行・店舗	693	56,860	694	56,935	692	58,057
劇場・映画館・病院	31	5,877	31	5,877	31	5,985
公衆浴場	...	...	...	...	...	...
工場・倉庫	745	62,798	737	62,239	730	61,669
土蔵	159	6,904	157	6,845	156	6,790
附属家	9,021	318,456	8,933	316,760	8,875	316,008

(注)平成26年6月固定資産評価基準の改正により、

資料 税務課「概要調書」

「農家・養蚕・漁業者住宅」は「専用住宅」に、「公衆浴場」は「工場・倉庫」に統合。

(各年1月1日現在)

構造・用途別	平成28年		平成29年		平成30年	
	棟数	床面積(㎡)	棟数	床面積(㎡)	棟数	床面積(㎡)
総数	4,104	1,287,742	4,127	1,293,324	4,166	1,307,486
(構造別)						
鉄骨鉄筋コンクリート造	31	103,795	31	103,795	31	103,795
鉄筋コンクリート造	519	185,889	521	186,018	522	186,625
鉄骨造	1,110	776,151	1,119	779,673	1,131	793,099
軽量鉄骨造	1,913	202,743	1,932	204,913	1,963	205,236
れんが・コンクリートブロック造	305	8,716	301	8,651	300	8,618
その他	226	10,448	223	10,274	219	10,113
(用途別)						
事務所・銀行・店舗	458	265,504	453	265,028	453	265,497
住宅・アパート	1,381	255,881	1,391	258,110	1,404	262,236
病院・ホテル	41	43,459	42	43,805	41	43,918
工場・倉庫・市場	1,013	575,795	1,015	578,686	1,017	587,369
その他	1,211	147,103	1,226	147,695	1,251	148,466

資料 税務課「概要調書」

4 住居の種類・住宅の所有の関係別世帯数及び  
世帯人員

(平成27年10月1日現在)

住 宅 の 種 類 住 宅 の 所 有 の 関 係	世 帯 数	世 帯 人 員	1 世 帯 当 た り 人 員
一般世帯	17,590	44,579	2.53
住宅に住む一般世帯	16,582	43,435	2.62
主世帯	16,455	43,160	2.62
持ち家	13,790	38,227	2.77
公営・都市再生機構 ・公社の借家	183	328	1.79
民営の借家	2,192	4,110	1.88
給与住宅	290	495	1.71
間借り	127	275	2.17
住宅以外に住む一般世帯	1,008	1,144	1.13

資料 総務省統計局「国勢調査」



## 8 運輸・通信

### 1 JR東日本駅別1日平均乗客数

(各年4月1日現在)

駅名・区分		平成							
		22年度	23年度	24年度	25年度	26年度	27年度	28年度	29年度
青堀駅	総数	1,606	1,525	1,519	1,525	1,480	1,536	1,574	1,530
	普通	364	358	360	356	361	359	350	322
	定期	1,242	1,166	1,158	1,168	1,119	1,176	1,224	1,207
大貫駅	総数	1,171	1,139	1,149	1,185	1,132	1,139	1,127	1,080
	普通	233	230	235	229	227	232	224	214
	定期	937	908	914	956	905	907	903	866
佐貫町駅	総数	336	315	315	297	281	277	261	223
	普通	91	83	92	90	94	104	91	66
	定期	245	231	223	206	187	173	169	156
上総湊駅	総数	911	854	869	854	806	774	788	760
	普通	187	183	186	177	164	161	159	148
	定期	723	671	682	677	642	612	628	612
竹岡駅	総数	...	...	...	...	...	...	...	...
	普通	...	...	...	...	...	...	...	...
	定期	...	...	...	...	...	...	...	...
浜金谷駅	総数	322	283	295	306	306	316	300	278
	普通	189	168	181	190	200	205	206	194
	定期	132	114	114	116	105	111	94	84
合計		4,346	4,116	4,147	4,167	4,005	4,042	4,050	3,871

(注)竹岡駅は無人駅。

資料 東日本旅客鉄道(株)千葉支社

## 2 自動車普及状況

### (1) 車種別保有自動車台数

(各年3月31日現在)

年 度	総 数	貨物自動車			乗 合 自 動 車	乗用自動車		特殊用途 自 動 車	小 型 二 輪 自 動 車	軽自動車
		普 通 車	小 型 車	被 け ん 引 車		普 通 車	小 型 車			
平成22年度	22,715	1,065	2,609	45	127	6,791	10,794	750	534	17,261
23	22,537	1,028	2,584	46	129	6,919	10,561	728	542	17,597
24	22,484	1,003	2,560	48	125	7,035	10,414	730	569	17,765
25	22,639	1,013	2,655	48	131	7,150	10,388	726	578	18,005
26	22,508	1,024	2,698	57	132	7,231	10,067	726	573	18,347
27	22,232	1,018	2,627	58	133	7,262	9,831	719	584	18,670
28	22,130	1,034	2,604	74	129	7,434	9,526	709	620	18,857
29	22,032	1,039	2,591	95	111	7,558	9,302	732	604	18,876

(注) 1. 総数に軽自動車は含めない。

資料 千葉県統計年鑑(関東運輸局千葉運輸支局・千葉県軽自動車協会)

2. 軽自動車に軽二輪車は含めない。

### (2) 軽自動車及び原動機付自転車登録台数

(各年4月1日現在)

車種別		平成 26年	平成 27年	平成 28年	平成 29年	平成 30年
総 数		22,471	22,680	22,755	22,636	22,510
軽自動車	( 小 計 )	18,482	18,769	18,961	18,986	18,972
	軽 二 輪 車	570	547	544	554	557
	軽 三 輪 車	1	1	1	2	2
	軽 四 輪 乗 用 車	11,486	11,907	12,179	12,344	12,424
	軽 四 輪 貨 物 車	6,364	6,251	6,173	6,021	5,925
	軽 四 輪 乗 用 車 ( 営 業 用 乗 用 )	10	9	3	3	4
	軽 四 輪 貨 物 車 ( 営 業 用 貨 物 )	51	54	61	62	60
	二 輪 の 小 型 自 動 車	563	572	607	599	607
原動機付自転車	( 小 計 )	2,945	2,870	2,713	2,575	2,468
	ミ 二 力 一	148	145	136	121	116
	5 0 c c 以 下	2,348	2,276	2,117	1,979	1,880
	9 0 c c 以 下	196	195	183	180	166
	1 2 5 c c 以 下	253	254	277	295	306
農 耕 作 業 用	384	372	370	370	358	
雪 上 ・ ト レ ー ラ ー 用	31	31	31	31	32	
特 殊 作 業 用	66	66	73	75	73	

資料 税務課

### 3 館山自動車道・富津館山道路インターチェンジ車種別交通量

名称	流出入車種	自動車種別	平成							
			22年度	23年度	24年度	25年度	26年度	27年度	28年度	29年度
富津中央 I. C	流入車数	総数	533,196	523,626	547,844	578,095	541,763	576,403	587,881	562,681
	流出車数	総数	467,898	471,153	501,849	531,865	508,590	535,669	543,468	528,497
		軽自動車等	72,471	76,047	83,098	91,846	89,189	93,654	92,803	95,206
		普通車	346,819	340,970	366,995	380,500	366,051	377,662	373,549	368,701
		中型車	25,874	27,894	31,102	31,284	30,518	33,632	32,881	33,484
		大型車	19,040	23,291	16,626	22,493	18,354	26,768	40,326	26,952
		特大車	3,694	2,951	4,028	5,742	4,478	3,953	3,909	4,154
富津竹岡 I. C	流入車数	総数	182,152	165,045	166,039	163,574	162,614	173,424	200,337	168,854
	流出車数	総数	171,743	159,213	161,716	160,003	160,896	174,662	195,272	171,559
		軽自動車等	30,038	28,820	29,381	29,642	30,725	33,797	33,491	32,274
		普通車	126,235	115,972	116,659	114,443	113,240	116,522	114,141	112,050
		中型車	6,703	7,002	7,772	8,190	7,989	8,594	8,562	8,295
		大型車	8,028	6,689	7,113	6,881	7,993	14,835	37,948	17,493
		特大車	739	730	791	847	949	914	1,130	1,447
富津金谷 I. C	流入車数	総数	248,746	235,739	256,907	261,826	277,343	281,175	287,420	279,165
	流出車数	総数	264,789	248,962	278,027	288,451	320,531	322,000	332,862	326,731
		軽自動車等	41,357	42,016	45,546	49,144	55,106	58,362	61,582	61,950
		普通車	197,083	183,971	204,766	209,859	235,638	234,040	241,296	235,420
		中型車	10,802	10,366	12,151	11,753	12,320	13,054	12,739	13,810
		大型車	8,430	6,529	8,351	8,990	8,559	8,886	9,178	8,418
		特大車	7,117	6,080	7,213	8,705	8,908	7,658	8,067	7,133

(注)このページを許可なしに無断で複製、出版、販売、転載しないこと。

資料 東日本高速道路(株)

#### 4 フェリーボート利用状況

(各年3月31日現在)

年 度	乗 降 人 員			利 用 車 数		
	総 数	乗 船 人 員	降 船 人 員	総 数	乗 込 車 数	上 陸 車 数
平成24年度	832,661	454,274	378,387	160,909	88,843	72,066
25	849,153	467,831	381,322	161,018	89,028	71,990
26	860,498	472,486	388,012	163,220	90,869	72,351
27	845,626	466,633	378,993	161,391	90,263	71,128
28	832,350	452,029	380,321	159,214	88,982	70,232
29	821,230	448,515	372,715	160,822	90,361	70,461

資料 東京湾フェリー金谷支店

## 9 商業

### 1 卸売・小売業別商店数、従業者数及び年間販売額

年	商店数(店)			従業者数(人)			年間販売額(万円)		
	総数	卸売業	小売業	総数	卸売業	小売業	総数	卸売業	小売業
昭和 60年	975	147	828	3,648	971	2,677	5,675,124	2,307,221	3,367,903
63年	890	153	737	3,596	895	2,701	6,264,150	2,937,429	3,326,721
平成 3年	873	176	697	3,832	1,126	2,706	7,857,959	4,253,810	3,604,149
6年	807	110	697	3,755	809	2,946	6,782,371	2,379,379	4,402,992
9年	717	83	634	3,318	492	2,826	6,410,629	2,197,576	4,213,053
11年	712	96	616	3,567	552	3,015	6,185,005	2,170,892	4,014,113
14年	636	97	539	3,424	524	2,900	4,802,088	1,212,805	3,589,283
16年	606	90	516	3,210	478	2,732	5,208,103	1,805,375	3,402,728
19年	581	82	499	3,126	371	2,755	4,515,154	1,067,236	3,447,918
24年	428	64	364	2,523	351	2,172	4,199,400	1,170,200	3,029,300
26年	399	74	325	2,394	355	2,039	4,002,677	1,027,757	2,974,920
28年	397	68	329	2,304	349	1,955	4,622,900	1,528,600	3,094,300

- (注)1.年間販売額の総数は四捨五入のため、内訳と一致しない。資料 経済産業省「商業統計調査」  
 2.管理、補助的経済活動のみを行う事業所、産業細分類が 平成24年、28年は「経済センサス-活動調査」  
 格付不能の事業所、卸売の商品販売額(仲立手数料を除く)、  
 小売の商品販売額及び仲立手数料のいずれの金額も無い事業所は含まない。  
 3.従業者数とは、「個人業主」、「無給家族従業者」、「有給役員」及び「常用雇用者」の計であり、  
 臨時雇用者は含めていない。  
 4.平成9・14・16・19年は6月1日、平成11・26年は7月1日現在の商業統計調査の数値。  
 平成24年は2月1日現在の経済センサス-活動調査の数値。  
 平成28年は6月1日現在の経済センサス-活動調査の数値。

### 2 従業者規模別商店数

年	総数	1~4人	5~9人	10~29人	30~49人	50人以上
昭和 57年	1,040	842	137	57	3	1
60年	975	781	129	60	4	1
63年	890	695	125	61	8	1
平成 3年	873	659	134	71	9	-
6年	807	606	131	57	9	4
9年	717	552	96	59	9	1
11年	712	533	95	72	9	3
14年	636	462	100	63	7	4
16年	606	437	106	54	5	4
19年	581	419	96	58	4	4
24年	510	341	92	62	7	7
28年	478	300	89	68	9	7

- (注)1脚注参照 資料 経済産業省「商業統計調査」  
 平成24年、28年は経済センサス-活動調査のため、 平成24年、28年は「経済センサス-活動調査」  
 産業横断的集計と産業別集計の集計の違いから1と数値が異なる。

### 3 産業小分類別商店数、従業者数、年間販売額

#### (1)卸売業

年	各種商品卸売業			衣類・身の回り品卸売業			農畜産物・水産物卸売業		
	商店数 (店)	従業者数 (人)	年間販売額 (万円)	商店数 (店)	従業者数 (人)	年間販売額 (万円)	商店数 (店)	従業者数 (人)	年間販売額 (万円)
平成 9 年	-	-	-	3	14	22,300	21	135	396,986
11	-	-	-	2	x	x	29	188	533,919
14	-	-	-	3	11	8,978	26	146	331,372
16	-	-	-	2	x	x	31	164	345,228
19	-	-	-	2	x	x	27	119	281,599

年	食料・飲料卸売業			建築材料卸売業			化学製品卸売業		
	商店数 (店)	従業者数 (人)	年間販売額 (万円)	商店数 (店)	従業者数 (人)	年間販売額 (万円)	商店数 (店)	従業者数 (人)	年間販売額 (万円)
平成 9 年	24	113	499,603	15	117	340,079	-	-	-
11	24	132	486,532	15	124	413,474	-	-	-
14	21	94	251,060	17	90	296,303	-	-	-
16	17	91	727,687	13	80	249,230	-	-	-
19	16	73	93,862	12	70	272,000	-	-	-

年	鉱物・金属材料卸売業			再生資源卸売業			一般機械器具卸売業		
	商店数 (店)	従業者数 (人)	年間販売額 (万円)	商店数 (店)	従業者数 (人)	年間販売額 (万円)	商店数 (店)	従業者数 (人)	年間販売額 (万円)
平成 9 年	4	57	234,387	4	8	4,493	4	27	640,963
11	2	x	x	5	x	x	6	27	447,283
14	6	46	120,994	3	5	3,490	5	43	112,041
16	9	45	170,089	2	x	x	4	29	137,795
19	5	27	81,208	4	10	3,104	7	38	185,619

年	自動車卸売業			電気機械器具卸売業			その他の機械器具卸売業		
	商店数 (店)	従業者数 (人)	年間販売額 (万円)	商店数 (店)	従業者数 (人)	年間販売額 (万円)	商店数 (店)	従業者数 (人)	年間販売額 (万円)
平成 9 年	1	x	x	2	x	x	-	-	-
11	2	x	x	3	x	x	-	-	-
14	2	x	x	-	-	-	1	x	x
16	3	6	7,595	1	x	x	1	x	x
19	1	x	x	1	x	x	1	x	x

年	家具・建具・じゅう器等卸売業			医薬品・化粧品等卸売業			他に分類されない卸売業		
	商店数 (店)	従業者数 (人)	年間販売額 (万円)	商店数 (店)	従業者数 (人)	年間販売額 (万円)	商店数 (店)	従業者数 (人)	年間販売額 (万円)
平成 9 年	1	x	x	-	-	-	4	13	44,788
11	1	x	x	1	x	x	6	22	73,251
14	4	9	8,224	-	-	-	9	72	69,754
16	1	x	x	-	-	-	6	32	91,886
19	1	x	x	2	x	x	3	9	43,736

年	各種商品卸売業			繊維品卸売業(衣類,身の回り品を除く)			衣服卸売業		
	商店数 (店)	従業者数 (人)	年間販売額 (万円)	商店数 (店)	従業者数 (人)	年間販売額 (万円)	商店数 (店)	従業者数 (人)	年間販売額 (万円)
平成 24 年	-	-	-	-	-	-	-	-	-
26	-	-	-	-	-	-	-	-	-
28	-	-	-	-	-	-	-	-	-

年	身の回り品卸売業			農畜産物・水産物卸売業			食料・飲料卸売業		
	商店数 (店)	従業者数 (人)	年間販売額 (万円)	商店数 (店)	従業者数 (人)	年間販売額 (万円)	商店数 (店)	従業者数 (人)	年間販売額 (万円)
平成 24 年	-	-	-	20	113	288,200	8	29	40,600
26	2	6	x	25	133	156,088	10	32	281,535
28	-	-	-	23	128	200,800	5	15	279,900

年	建築材料卸売業			化学製品卸売業			石油・鉱物卸売業		
	商店数 (店)	従業者数 (人)	年間販売額 (万円)	商店数 (店)	従業者数 (人)	年間販売額 (万円)	商店数 (店)	従業者数 (人)	年間販売額 (万円)
平成 24 年	11	55	157,200	1	x	x	1	x	x
26	12	69	190,766	1	-	x	-	-	-
28	12	53	146,700	2	4	x	-	-	-

年	鉄鋼製品卸売業			非鉄金属卸売業			再生資源卸売業		
	商店数 (店)	従業者数 (人)	年間販売額 (万円)	商店数 (店)	従業者数 (人)	年間販売額 (万円)	商店数 (店)	従業者数 (人)	年間販売額 (万円)
平成 24 年	5	60	258,400	-	-	-	1	x	x
26	3	30	x	-	-	-	1	6	x
28	6	29	107,100	-	-	-	1	6	x

年	産業機械器具卸売業			自動車卸売業			電気機械器具卸売業		
	商店数 (店)	従業者数 (人)	年間販売額 (万円)	商店数 (店)	従業者数 (人)	年間販売額 (万円)	商店数 (店)	従業者数 (人)	年間販売額 (万円)
平成 24 年	5	25	175,500	1	x	x	2	x	x
26	5	26	119,737	2	6	x	3	12	56,585
28	8	42	x	1	31	x	1	8	x

年	その他の機械器具卸売業			家具・建具・じゅう器等卸売業			医薬品・化粧品等卸売業		
	商店数 (店)	従業者数 (人)	年間販売額 (万円)	商店数 (店)	従業者数 (人)	年間販売額 (万円)	商店数 (店)	従業者数 (人)	年間販売額 (万円)
平成 24 年	1	x	x	-	-	-	1	x	x
26	2	15	x	-	-	-	1	3	x
28	-	-	-	-	-	-	1	2	x

年	紙・紙製品卸売業			他に分類されない卸売業		
	商店数 (店)	従業者数 (人)	年間販売額 (万円)	商店数 (店)	従業者数 (人)	年間販売額 (万円)
平成 24 年	2	x	x	5	37	33,700
26	1	1	x	6	16	12,312
28	1	1	x	7	30	x

(注) 1. 平成9・14・16・19年は6月1日、平成11年は7月1日現在の

商業統計調査の数値。

平成24年は2月1日現在の経済センサス-活動調査の数値。

平成26年は7月1日現在の経済センサス-基礎調査の数値。

平成28年は6月1日現在の経済センサス-活動調査の数値。

なお、日本標準産業分類改定のため、平成24年から別表とする。

- 年間販売額は、調査基準日前1年間の商品販売額。
- 管理、補助的経済活動のみを行う事業所、産業細分類が格付不能の事業所、卸売の商品販売額(仲立手数料を除く)、小売の商品販売額及び仲立手数料のいずれの金額も無い事業所は含まない。
- 従業者数とは、「個人業主」、「無給家族従業者」、「有給役員」及び「常用雇用者」の計であり、臨時雇用者は含めていない。

## (2)小売業

年	百貨店			その他の各種商品小売業			呉服・服地・寝具小売業		
	商店数 (店)	従業者数 (人)	年間販売額 (万円)	商店数 (店)	従業者数 (人)	年間販売額 (万円)	商店数 (店)	従業者数 (人)	年間販売額 (万円)
平成 9 年	1	x	x	1	x	x	12	39	40,569
11	1	x	x	2	x	x	12	35	37,821
14	1	x	x	-	-	-	9	26	24,929
16	1	x	x	-	-	-	9	26	19,345
19	1	x	x	2	x	x	9	25	17,771

年	男子服小売業			婦人・子供服小売業			靴・履物小売業		
	商店数 (店)	従業者数 (人)	年間販売額 (万円)	商店数 (店)	従業者数 (人)	年間販売額 (万円)	商店数 (店)	従業者数 (人)	年間販売額 (万円)
平成 9 年	11	38	47,794	35	109	130,674	8	30	38,683
11	7	27	41,675	33	125	128,763	6	24	29,867
14	8	24	20,262	37	163	145,436	5	17	22,595
16	9	37	48,087	30	118	147,474	4	14	21,638
19	5	27	37,479	40	173	151,180	4	24	22,137

年	その他の織物・衣服・身の回り品小売業			各種食料品小売業			酒小売業		
	商店数 (店)	従業者数 (人)	年間販売額 (万円)	商店数 (店)	従業者数 (人)	年間販売額 (万円)	商店数 (店)	従業者数 (人)	年間販売額 (万円)
平成 9 年	11	x	x	52	309	567,641	35	78	139,846
11	19	69	75,600	37	326	575,813	30	89	111,701
14	15	65	59,710	29	366	673,145	21	48	83,483
16	20	57	54,487	29	368	689,321	15	33	56,370
19	21	73	89,445	19	360	697,744	14	32	50,939

年	食肉小売業			鮮魚小売業			野菜・果実小売業		
	商店数 (店)	従業者数 (人)	年間販売額 (万円)	商店数 (店)	従業者数 (人)	年間販売額 (万円)	商店数 (店)	従業者数 (人)	年間販売額 (万円)
平成 9 年	19	52	58,987	30	96	112,447	17	61	77,445
11	15	41	38,219	24	51	60,468	15	50	64,879
14	9	27	17,123	21	49	45,972	14	52	49,690
16	10	25	16,598	18	40	32,082	13	47	39,186
19	6	18	15,390	16	36	23,936	14	34	43,035

年	菓子・パン小売業			米穀類小売業			その他の食料品小売業		
	商店数 (店)	従業者数 (人)	年間販売額 (万円)	商店数 (店)	従業者数 (人)	年間販売額 (万円)	商店数 (店)	従業者数 (人)	年間販売額 (万円)
平成 9 年	36	105	62,489	14	33	53,168	74	395	436,080
11	34	106	46,616	11	24	19,723	61	x	x
14	25	101	38,771	8	18	14,493	77	793	477,088
16	31	105	42,026	7	14	11,063	68	487	445,162
19	20	55	25,705	9	21	16,775	66	457	462,432



年	自動車小売業			自転車小売業			家具・建具・畳小売業		
	商店数 (店)	従業者数 (人)	年間販売額 (万円)	商店数 (店)	従業者数 (人)	年間販売額 (万円)	商店数 (店)	従業者数 (人)	年間販売額 (万円)
平成 9 年	16	69	159,677	4	7	5,232	9	x	x
11	19	95	156,933	4	7	5,508	16	36	30,473
14	19	89	125,790	2	x	x	10	23	17,326
16	14	53	96,441	3	6	2,935	8	12	4,843
19	14	53	80,782	5	8	3,790	8	16	8,565

年	機械器具小売業			その他のじゅう器小売業			医薬品・化粧品小売業		
	商店数 (店)	従業者数 (人)	年間販売額 (万円)	商店数 (店)	従業者数 (人)	年間販売額 (万円)	商店数 (店)	従業者数 (人)	年間販売額 (万円)
平成 9 年	22	76	81,981	12	x	x	33	87	111,238
11	26	88	73,870	14	x	x	32	93	129,504
14	26	80	58,283	17	58	40,378	33	155	186,644
16	24	83	56,852	14	53	39,557	31	169	207,452
19	24	106	52,117	14	52	32,303	31	142	264,315

年	農耕用品小売業			燃料小売業			書籍・文具小売業		
	商店数 (店)	従業者数 (人)	年間販売額 (万円)	商店数 (店)	従業者数 (人)	年間販売額 (万円)	商店数 (店)	従業者数 (人)	年間販売額 (万円)
平成 9 年	14	120	237,805	52	284	586,242	31	264	124,829
11	10	100	195,456	57	293	534,509	23	274	142,673
14	9	62	102,297	49	236	463,751	19	183	106,389
16	8	43	75,707	51	218	412,171	18	164	95,915
19	8	47	79,357	48	208	472,977	19	221	86,511

年	スポーツ用品・がん具・娯楽用品・楽器小売業			時計・眼鏡・光学機械小売業			他に分類されない小売業		
	商店数 (店)	従業者数 (人)	年間販売額 (万円)	商店数 (店)	従業者数 (人)	年間販売額 (万円)	商店数 (店)	従業者数 (人)	年間販売額 (万円)
平成 9 年	19	43	53,244	9	18	23,679	57	x	x
11	14	48	58,952	8	17	15,447	86	x	x
14	10	30	49,856	8	15	16,079	58	x	x
16	11	x	x	8	17	14,982	62	213	215,967
19	8	30	27,708	8	18	17,989	66	212	178,844

年	百貨店・総合スーパー			その他の各種商品小売業(従業者が常時50人未満の事業所)			呉服・服地・寝具小売業		
	商店数 (店)	従業者数 (人)	年間販売額 (万円)	商店数 (店)	従業者数 (人)	年間販売額 (万円)	商店数 (店)	従業者数 (人)	年間販売額 (万円)
平成 24 年	1	x	x	1	x	x	4	10	8,400
26	1	134	x	1	8	x	4	14	8,778
28	1	118	x	1	9	x	6	17	9,800

年	男子服小売業			婦人・子供服小売業			靴・履物小売業		
	商店数 (店)	従業者数 (人)	年間販売額 (万円)	商店数 (店)	従業者数 (人)	年間販売額 (万円)	商店数 (店)	従業者数 (人)	年間販売額 (万円)
平成 24 年	5	26	29,600	29	120	150,700	3	19	25,200
26	5	24	21,220	28	117	177,851	2	9	x
28	6	24	12,700	21	81	112,300	5	20	20,600

年	その他の織物・衣服・身の回り品小売業			各種食料品小売業			野菜・果実小売業		
	商店数 (店)	従業者数 (人)	年間販売額 (万円)	商店数 (店)	従業者数 (人)	年間販売額 (万円)	商店数 (店)	従業者数 (人)	年間販売額 (万円)
平成 24 年	17	60	74,400	12	287	510,000	12	34	29,200
26	22	79	x	11	289	460,445	6	18	16,815
28	15	59	45,700	13	292	510,300	3	6	4,100

年	食肉小売業			鮮魚小売業			酒小売業		
	商店数 (店)	従業者数 (人)	年間販売額 (万円)	商店数 (店)	従業者数 (人)	年間販売額 (万円)	商店数 (店)	従業者数 (人)	年間販売額 (万円)
平成 24 年	5	12	12,100	18	93	181,700	8	15	23,000
26	4	10	13,088	9	89	27,009	8	23	30,325
28	5	11	16,400	10	25	28,900	9	19	23,700

年	菓子・パン小売業			その他の飲食料品小売業			自動車小売業		
	商店数 (店)	従業者数 (人)	年間販売額 (万円)	商店数 (店)	従業者数 (人)	年間販売額 (万円)	商店数 (店)	従業者数 (人)	年間販売額 (万円)
平成 24 年	18	100	65,800	47	316	327,400	17	72	101,400
26	18	77	44,616	43	341	388,032	12	59	63,584
28	23	87	42,500	45	416	548,300	14	72	111,700

年	自転車小売業			機械器具小売業(自動車・自転車を除く)			家具・建具・畳小売業		
	商店数 (店)	従業者数 (人)	年間販売額 (万円)	商店数 (店)	従業者数 (人)	年間販売額 (万円)	商店数 (店)	従業者数 (人)	年間販売額 (万円)
平成 24 年	3	6	2,000	19	67	65,000	8	13	3,400
26	5	10	2,914	15	47	39,854	6	11	3,056
28	5	9	2,600	20	62	76,000	6	9	2,900

年	じゅう器小売業			医薬品・化粧品小売業			農耕用品小売業		
	商店数 (店)	従業者数 (人)	年間販売額 (万円)	商店数 (店)	従業者数 (人)	年間販売額 (万円)	商店数 (店)	従業者数 (人)	年間販売額 (万円)
平成 24 年	9	24	9,100	26	146	212,100	4	15	14,000
26	6	13	6,568	25	141	282,917	5	39	65,634
28	4	7	3,500	24	112	262,200	4	23	36,900

年	燃料小売業			書籍・文房具小売業			スポーツ用品・がん具・娯楽用品・楽器小売業		
	商店数 (店)	従業者数 (人)	年間販売額 (万円)	商店数 (店)	従業者数 (人)	年間販売額 (万円)	商店数 (店)	従業者数 (人)	年間販売額 (万円)
平成 24 年	31	141	359,800	14	195	121,700	4	16	21,300
26	29	160	414,221	12	126	100,879	3	8	9,624
28	31	160	414,300	9	80	72,400	2	5	x

年	写真機・時計・眼鏡小売業			他に分類されない小売業			通信販売・訪問販売小売業		
	商店数 (店)	従業者数 (人)	年間販売額 (万円)	商店数 (店)	従業者数 (人)	年間販売額 (万円)	商店数 (店)	従業者数 (人)	年間販売額 (万円)
平成 24 年	6	20	35,000	39	215	2,680	3	11	x
26	4	13	15,025	35	165	x	3	10	66,244
28	6	19	16,300	37	204	x	2	5	x

年	自動販売機による小売業			その他の無店舗小売業		
	商店数 (店)	従業者数 (人)	年間販売額 (万円)	商店数 (店)	従業者数 (人)	年間販売額 (万円)
平成 24 年	1	x	x	-	-	-
26	2	3	x	1	2	x
28	2	4	x	-	-	-

(注) 1. 平成9・14・16・19年は6月1日、平成11年は7月1日現在の商業統計調査の数値。

平成24年は2月1日現在の経済センサス-活動調査の数値。

平成26年は7月1日現在の経済センサス-基礎調査の数値。

平成28年は6月1日現在の経済センサス-活動調査の数値。

なお、日本標準産業分類改定のため、平成24年から別表とする。

2. 年間販売額は、調査基準日前1年間の商品販売額。
3. 管理、補助的経済活動のみを行う事業所、産業細分類が格付不能の事業所、卸売の商品販売額（仲立手数料を除く）、小売の商品販売額及び仲立手数料のいずれの金額も無い事業所は含まない。
4. 従業者数とは、「個人業主」、「無給家族従業者」、「有給役員」及び「常用雇用者」の計であり、臨時雇用者は含めていない。

4 町丁字別小売事業所数、従業者数

(平成28年6月1日現在)

	事業所数	従業者数 (人)		事業所数	従業者数 (人)
富津市計	390	2,575	天羽地区計	108	630
富津地区計	189	1,331	湊	37	237
富津	31	159	数馬	1	2
新井	3	9	岩坂	-	-
川名	1	2	更和	3	30
篠部	2	26	加藤	-	-
大堀	44	188	望井	4	21
大堀1丁目	2	36	台原	-	-
大堀2丁目	8	27	桜井	1	1
大堀3丁目	1	1	桜井総稱鬼泪山	-	-
大堀4丁目	2	29	海良	2	5
青木	16	97	売津	2	6
青木1丁目	50	577	花輪	3	19
青木2丁目	7	54	不入斗	1	1
青木3丁目	2	21	長崎	3	14
青木4丁目	1	7	横山	-	-
西川	2	5	相川	1	2
下飯野	7	43	梨沢	1	2
上飯野	-	-	竹岡	8	25
本郷	-	-	菽生	-	-
前久保	1	2	金谷	27	177
二間塚	9	48	上後	4	19
新富	-	-	関尻	3	31
大佐和地区計	93	614	小志駒	-	-
小久保	16	72	岩本	-	-
岩瀬	26	107	山脇	-	-
千種新田	18	183	田原	-	-
西大和田	8	133	押切	-	-
絹	3	30	六野	3	6
相野谷	-	-	大森	1	3
一色	-	-	寺尾	-	-
障子谷	-	-	恩田	-	-
上	1	2	東大和田	-	-
近藤	-	-	田倉	1	25
八田沼	1	2	高溝	-	-
中	-	-	宇藤原	-	-
宝竜寺	-	-	志駒	-	-
花香谷	-	-	山中	-	-
佐貫	8	36	大川崎	-	-
亀田	4	9	大田和	-	-
亀沢	4	28	関	1	2
鶴岡	1	7	御代原	-	-
八幡	3	5	豊岡	1	2
笹毛	-	-			

(注)1. 管理、補助的経済活動のみを行う事業所、資料 経済産業省「経済センサス-活動調査」

産業細分類が格付不能の事業所、卸売の商品販売額  
(仲立手数料を除く)、小売の商品販売額及び仲立手数料  
のいずれの金額も無い事業所は含まない。

2. 従業者数とは、「個人業主」、「無給家族従業者」、「有給役員」  
及び「常用雇用者」の計であり、臨時雇用者は含めていない。

## 5 市区町村別卸売業・小売業別事業所数、従業者数、年間商品販売額

(平成28年6月1日現在)

市区町村	合計			卸売業			小売業		
	事業所数	従業者数 (人)	年間商品 販売額 (百万円)	事業所数	従業者数 (人)	年間商品 販売額 (百万円)	事業所数	従業者数 (人)	年間商品 販売額 (百万円)
計	37,811	354,559	12,563,223	8,088	71,805	6,553,174	29,723	282,754	6,010,050
千葉市	5,861	66,932	3,682,302	1,654	20,625	2,570,426	4,207	46,307	1,111,876
中央区	2,138	22,136	1,431,159	674	8,580	1,029,781	1,464	13,556	401,378
花見川区	744	7,708	271,061	196	2,031	143,580	548	5,677	127,480
稲毛区	799	9,401	413,784	224	2,618	268,441	575	6,783	145,343
若葉区	791	7,730	242,882	224	1,962	131,683	567	5,768	111,198
緑区	473	6,003	139,423	60	510	28,947	413	5,493	110,476
美浜区	916	13,954	1,183,993	276	4,924	967,993	640	9,030	216,000
銚子市	971	5,424	152,729	230	1,450	81,689	741	3,974	71,040
市川市	2,089	19,274	690,374	391	3,307	357,833	1,698	15,967	332,541
船橋市	3,048	32,241	1,163,003	654	5,492	587,961	2,394	26,749	575,042
館山市	629	4,320	97,669	118	669	29,739	511	3,651	67,930
木更津市	1,144	10,026	329,817	239	1,678	138,619	905	8,348	191,198
松戸市	2,393	23,295	740,407	500	4,469	379,874	1,893	18,826	360,533
野田市	907	7,748	216,395	192	1,567	94,865	715	6,181	121,530
茂原市	749	6,674	215,265	139	1,085	100,326	610	5,589	114,938
成田市	1,173	11,160	383,546	218	2,149	130,101	955	9,011	253,445
佐倉市	870	7,791	216,821	167	1,129	85,203	703	6,662	131,618
東金市	482	4,238	104,956	104	674	33,285	378	3,564	71,671
旭市	723	4,582	169,864	135	921	97,028	588	3,661	72,836
習志野市	747	9,775	242,545	131	1,000	72,430	616	8,775	170,115
柏市	2,398	26,006	917,294	599	5,663	444,948	1,799	20,343	472,347
勝浦市	244	1,048	27,068	52	310	16,127	192	738	10,941
市原市	1,643	14,933	409,105	323	2,313	142,832	1,320	12,620	266,274
流山市	761	8,234	191,671	128	1,068	60,398	633	7,166	131,273
八千代市	951	9,885	269,244	166	1,308	103,249	785	8,577	165,995
我孫子市	555	4,698	99,674	97	525	20,491	458	4,173	79,182
鴨川市	454	2,836	72,473	95	670	34,819	359	2,166	37,654
鎌ヶ谷市	477	4,772	102,739	73	542	28,431	404	4,230	74,308
君津市	566	4,841	152,569	116	814	60,342	450	4,027	92,226
富津市	397	2,304	46,229	68	349	15,286	329	1,955	30,943
浦安市	844	10,728	538,544	236	3,295	345,344	608	7,433	193,201
四街道市	463	4,136	115,131	122	623	43,287	341	3,513	71,844
袖ヶ浦市	296	2,508	66,186	47	303	22,484	249	2,205	43,702
八街市	445	4,159	120,801	108	893	56,723	337	3,266	64,078
印西市	509	6,369	166,485	76	565	40,383	433	5,804	126,101
白井市	274	3,105	91,152	73	519	29,893	201	2,586	61,260
富里市	300	3,409	117,496	87	828	61,312	213	2,581	56,184
南房総市	479	1,873	29,165	80	324	8,147	399	1,549	21,019
匝瑳市	390	2,284	68,433	76	493	33,623	314	1,791	34,810
香取市	854	4,970	117,341	170	991	45,892	684	3,979	71,449
山武市	340	2,619	106,732	58	540	68,895	282	2,079	37,837
いすみ市	378	2,247	44,942	49	310	13,090	329	1,937	31,851
大網白里市	242	2,000	42,837	41	240	10,324	201	1,760	32,513
酒々井町	214	1,776	44,355	16	131	7,514	198	1,645	36,840
栄町	109	988	28,802	27	361	18,635	82	627	10,167
神崎町	50	242	3,601	11	49	696	39	193	2,905
多古町	182	1,041	21,907	36	237	10,076	146	804	11,831
東庄町	118	552	11,692	16	109	4,184	102	443	7,508
九十九里町	129	670	11,412	21	75	2,939	108	595	8,474
芝山町	78	956	24,820	18	363	11,604	60	593	13,216
横芝光町	191	1,204	31,630	37	304	14,961	154	900	16,669
一宮町	110	593	8,859	13	65	1,448	97	528	7,411
睦沢町	36	226	5,399	6	17	x	30	209	x
長生村	72	613	12,667	9	50	2,397	63	563	10,269
白子町	80	392	6,602	15	76	1,595	65	316	5,007
長柄町	38	146	1,882	1	9	x	37	137	x
長南町	55	238	6,172	10	57	4,044	45	181	2,128
大多喜町	130	718	11,998	17	112	2,118	113	606	9,881
御宿町	79	349	3,976	9	28	938	70	321	3,038
鋸南町	94	411	8,445	14	61	2,096	80	350	6,349

(注) 1. 管理、補助的経済活動のみを行う事業所、産業細分類が格付不能の事業所、卸売の商品販売額(仲立手数料を除く)、小売の商品販売額及び仲立手数料のいずれの金額も無い事業所は含まない。

資料 経済産業省「経済センサス-活動調査」

2. 従業者数とは、「個人業主」、「無給家族従業者」、「有給役員」及び「常用雇用者」の計であり、臨時雇用者は含めていない。

# 10 上水道・下水道

## 1 上水道事業

年 度	計画給水人口	計画地域内人口	給水人口	給水戸数	給水普及率(%)
平成24年度	-	46,743	43,986	20,016	94.1
25	-	46,172	43,604	20,181	94.4
26	-	45,626	43,208	20,363	94.7
27	-	45,236	42,852	20,517	94.7
28	-	44,686	42,464	20,686	95.0
29	-	44,106	41,995	20,850	95.2

年 度	年間総給水量 m <sup>3</sup>	1日最大給水量 m <sup>3</sup>	1日平均給水量 m <sup>3</sup>	年間有収水量 m <sup>3</sup>	有 収 率 %	導送配水管延長 m
平成24年度	5,704,782	19,896	15,630	4,757,888	83.4	463,614
25	5,695,089	20,951	15,603	4,738,149	83.2	465,270
26	5,763,428	20,493	15,790	4,651,226	80.7	466,012
27	5,748,282	19,543	15,706	4,628,079	80.5	465,710
28	5,692,723	19,370	15,597	4,576,197	80.4	466,159
29	5,726,493	20,150	15,689	4,596,589	80.3	471,813

(注) 普及率算出  $\frac{\text{給水人口}}{\text{給水区域内人口}}$

資料 かずさ水道広域連合企業団

## 2 下水道事業

年 度	下 水 道 施 設 数		計 画 面 積 ha	処 理 面 積 ha	処 理 人 口	普 及 率 %
	処 理 場 数	管 渠 延 長 m				
平成23年度	1	124,793	693	380	6,273	13.0
24	1	124,793	693	380	6,401	13.3
25	1	125,026	693	380	7,370	15.5
26	1	125,026	693	380	7,569	16.2
27	1	125,026	693	380	7,788	16.8
28	1	125,026	693	380	8,016	17.5
29	1	125,026	693	380	8,130	17.9

(注) 普及率算出  $\frac{\text{処理区域内人口}}{\text{行政区域内人口}}$

資料 君津富津広域下水道組合

# 11 教育・文化・観光

## 1 学校教育

### (1) 学校総覧

(各年5月1日現在)

年度・区分	学校 (園)数	学級数	教員数	職員数	幼児・児童・生徒数			1学級当たり 園児・児童 生徒数	教員1人当 たり園児・児 童・生徒数
					総数	男	女		
平成25年度	22	207	401	45	4,660	2,460	2,200	22.5	11.6
26	22	200	397	47	4,577	2,434	2,143	22.9	11.5
27	21	195	372	40	4,471	2,424	2,047	22.9	12.0
28	21	195	376	45	4,385	2,389	1,996	22.5	11.7
29	21	188	369	43	4,284	2,342	1,942	22.8	11.6
30	21	186	366	45	4,141	2,277	1,864	22.3	11.3
幼稚園(私立)	3	21	29	10	561	287	274	26.7	19.3
小学校(公立)	11	97	160	13	1,742	907	835	18.0	10.9
中学校(公立)	5	43	98	7	901	481	420	21.0	9.2
高等学校(公立)	2	25	79	15	937	602	335	37.5	11.9

(注)教職員数は本務者である。

資料 文部科学省「学校基本調査」

### (2) 幼稚園

(各年5月1日現在)

区 分	平成						
	24年度	25年度	26年度	27年度	28年度	29年度	30年度
園 数	3	3	3	3	3	3	3
学 級 数	21	21	20	21	21	21	21
園 児 数	570	558	557	562	577	563	561
男	275	268	272	291	297	294	287
3歳児	77	77	73	95	92	80	95
4歳児	98	94	105	91	109	102	91
5歳児	100	97	94	105	96	112	101
女	295	290	285	271	280	269	274
3歳児	89	71	81	91	86	75	94
4歳児	102	113	82	98	94	99	81
5歳児	104	106	122	82	100	95	99
教員数	35	36	33	38	39	37	38
本務者	27	27	26	28	30	29	29
(教育補助員)	...	-	-	-	-	-	-
兼務者	8	6	7	7	9	8	9
(教育補助員)	...	3	-	3	-	-	-
職員数(本務)	6	6	9	5	9	9	10

資料 文部科学省「学校基本調査」



## (3) 小学校

(各年5月1日現在)

区分	平成	25年度	26年度	27年度	28年度	29年度	30年度
	学校数		12	12	11	11	11
学級数	総数	114	109	102	102	99	97
	単式	89	86	81	80	76	75
	複式	4	5	3	3	3	3
	特別支援	21	18	18	19	20	19
学年別児童数	総数	1,948	1,937	1,879	1,819	1,763	1,742
	男	1,005	1,005	978	964	915	907
	1学年	146	163	140	163	127	146
	2学年	160	153	165	141	165	130
	3学年	177	161	153	165	141	166
	4学年	176	181	165	152	165	144
	5学年	173	173	179	166	151	166
	6学年	173	174	176	177	166	155
	女	943	932	901	855	848	835
	1学年	154	134	158	118	143	129
	2学年	150	156	134	158	116	146
	3学年	148	148	156	131	156	117
	教員数	総数	182	174	164	166	162
男		69	69	69	69	65	68
女		113	105	95	97	97	92
職員数	総数	17	17	14	13	12	13
	うち事務職員	13	13	12	11	11	12

(注)用語の意味は次のとおり。

資料 文部科学省「学校基本調査」

単式学級…同学年の児童、生徒のみで編成されている学級

複式学級…2学年以上の児童、生徒で編成されている学級

## (4) 中学校

(各年5月1日現在)

区分	平成	25年度	26年度	27年度	28年度	29年度	30年度
	学校数		5	5	5	5	5
学級数	総数	45	44	45	45	42	43
	単式	35	35	34	34	33	33
	複式	-	-	-	-	-	-
	特別支援	10	9	11	11	9	10
学年別生徒数	総数	1,134	1,060	1,016	961	953	901
	男	602	565	529	493	489	481
	1学年	194	172	165	158	167	154
	2学年	199	194	173	163	159	166
	3学年	209	199	191	172	163	161
	女	532	495	487	468	464	420
	1学年	164	142	181	143	141	137
	2学年	188	164	142	180	143	141
	3学年	180	189	164	145	180	142
	教員数	総数	103	101	99	101	99
男		65	62	62	62	64	65
女		38	39	37	39	35	33
職員数	総数	7	6	6	8	7	7
	うち事務職員	6	6	6	8	6	6

(注)教職員数は本務者である。

資料 文部科学省「学校基本調査」

## (5) 中学校卒業生進路別状況

(各年5月1日現在)

年 度	卒業生総数	高等学校等 進 学 者	専修学校・ 各種学校他	就 職 者	左記以外の者 及び死亡・不詳
平成25年度	424	418	-	2	4
26	390	380	2	5	3
27	388	379	1	3	5
28	355	353	-	1	1
29	317	314	-	-	3
30	343	340	-	1	2

資料 文部科学省「学校基本調査」

## (6) 高等学校

(各年5月1日現在)

年 度	学校数	本 科 生 徒 数			本 務 教 員 数			職 員 数					
		総 数	男	女	総 数	男	女	総 数			うち事務職員		
								計	男	女	計	男	女
平成25年度	2	1,020	585	435	80	54	26	15	8	7	7	2	5
26	2	1,023	592	431	82	54	28	15	8	7	7	2	5
27	2	1,014	626	388	81	56	25	15	10	5	7	4	3
28	2	1,028	635	393	79	56	23	15	8	7	7	3	4
29	2	1,005	644	361	79	53	26	15	8	7	7	3	4
30	2	937	602	335	79	55	24	15	11	4	7	5	2

資料 文部科学省「学校基本調査」

## (7) 高等学校卒業生進路別状況

(各年5月1日現在)

年 度	平成					
	25年度	26年度	27年度	28年度	29年度	30年度
総 数	327	312	334	320	322	339
大 学 等 進 学 者	27	21	28	47	32	39
専修学校(専門課程)進学者	72	69	79	78	84	93
専修学校(一般課程)等入学者	1	-	2	1	-	-
公共職業能力開発施設等入学者	-	3	2	2	3	-
就 職 者	190	196	206	183	192	189
一時的な仕事に就いた者	21	6	4	1	1	14
上 記 以 外 の 者	16	17	13	8	10	4
死 亡 ・ 不 詳	-	-	-	-	-	-
大 学 等 進 学 率 ( % )	8.3	6.7	8.4	14.7	9.9	11.5
専修学校(専門課程)進学率(%)	22.0	22.1	23.7	24.4	26.1	27.4
就 職 率 ( % )	58.1	62.8	62.3	58.4	59.6	55.8

資料 文部科学省「学校基本調査」

## 2 公民館利用状況

施設・年度			総数	講習・研修会・実習等			文 事	化 業	一 会	般 議	相 談 等	検 予 注	診 防 射	発 表 会	そ の 他
				学 級	サークル	講 習									
富 津 公 民 館	平成24年度	件数	1,161	106	806	102	38	32	3	4	28	42			
		人員	64,228	2,159	6,188	5,005	37,844	1,342	175	407	8,328	2,780			
	25	件数	1,056	102	719	106	42	22	1	5	27	32			
		人員	62,789	2,118	5,804	7,859	29,491	1,031	4	403	13,908	2,171			
	26	件数	966	106	648	52	75	19	-	5	33	28			
		人員	46,156	2,153	5,139	4,560	24,218	401	-	384	7,374	1,927			
	27	件数	936	94	587	81	21	18	-	5	27	103			
		人員	41,567	1,765	4,880	5,075	13,804	554	-	435	6,884	8,170			
	28	件数	1,067	128	527	147	106	62	4	9	72	12			
		人員	54,634	2,131	4,173	6,936	15,702	3,444	11	748	7,949	13,540			
	29	件数	1,081	131	540	169	69	91	1	7	60	13			
		人員	48,720	2,266	4,248	6,898	16,535	4,063	3	473	7,524	6,710			
中 央 公 民 館	平成24年度	件数	1,973	161	1,059	190	24	188	212	4	31	104			
		人員	33,317	2,601	9,187	5,065	2,857	3,249	1,257	290	2,484	6,327			
	25	件数	1,895	160	1,022	102	37	227	203	3	15	126			
		人員	27,320	2,211	8,543	3,261	3,284	4,851	1,174	176	687	3,133			
	26	件数	1,928	154	965	125	38	259	223	4	17	143			
		人員	32,642	2,064	8,524	4,045	4,002	6,088	1,419	235	1,998	4,267			
	27	件数	1,710	135	960	109	40	164	206	4	10	82			
		人員	23,056	1,870	8,582	2,303	3,514	3,376	1,053	187	413	1,758			
	28	件数	1,657	131	922	49	45	230	173	6	18	83			
		人員	23,346	1,777	8,285	1,189	4,335	3,424	713	193	1,253	2,177			
	29	件数	1,573	129	934	38	37	195	178	2	9	51			
		人員	20,834	1,900	8,337	776	4,003	3,550	945	30	482	811			
市 民 会 館	平成24年度	件数	1,651	121	990	46	116	249	92	4	17	16			
		人員	32,746	1,759	8,956	1,160	4,948	7,952	2,052	238	1,206	4,475			
	25	件数	1,679	124	928	42	129	289	87	9	59	12			
		人員	35,612	2,026	8,982	1,013	3,644	9,474	1,800	533	3,908	4,232			
	26	件数	1,911	140	1,010	48	216	280	80	36	72	29			
		人員	36,893	2,130	9,503	737	5,018	7,920	2,352	1,946	3,620	3,667			
	27	件数	1,768	125	1,042	50	115	182	63	45	111	35			
		人員	33,661	2,019	10,564	1,048	2,695	3,724	602	3,229	7,170	2,610			
	28	件数	1,676	122	973	81	117	165	63	40	110	5			
		人員	32,578	1,938	9,307	1,778	3,661	3,876	1,789	3,650	6,501	78			
	29	件数	1,701	140	910	100	89	196	76	35	152	3			
		人員	29,765	2,660	8,839	1,779	984	3,399	2,228	2,313	7,536	27			

資料 各公民館、市民会館

### 3 図書館利用状況

#### (1) 施設別図書館利用状況

施設・年度		登録者数		貸出利用者数	貸出冊数	蔵書数		
		年度登録者数	登録者総数			受入数	除籍数	蔵書総数
移動図書館	平成25年度	99	3,869	6,333	13,638	443	-	20,715
	26	85	3,954	5,149	12,896	559	-	21,274
	27	82	4,036	4,411	11,993	459	-	21,733
	28	61	4,097	4,615	12,771	531	-	22,264
	29	179	4,276	5,902	15,490	449	-	22,713
富津公民館	平成25年度	82	4,366	1,544	3,820	311	-	20,823
	26	60	4,426	1,445	4,047	328	-	21,151
	27	93	4,519	1,470	5,275	272	-	21,423
	28	75	4,592	1,318	4,395	434	-	21,857
	29	70	4,662	1,428	4,742	391	1	22,247
中央公民館	平成25年度	42	1,079	1,140	2,808	342	-	18,757
	26	50	1,155	1,156	3,104	313	-	19,070
	27	62	1,217	907	3,058	287	-	19,357
	28	47	1,264	869	3,294	313	-	19,670
	29	116	1,380	1,088	3,841	373	4,417	15,626
市民会館	平成25年度	68	3,668	2,122	5,303	322	-	17,387
	26	42	3,700	1,846	4,866	346	-	17,733
	27	32	3,732	1,362	4,004	408	-	18,141
	28	71	3,803	1,435	4,294	403	-	18,544
	29	62	3,865	1,482	4,309	373	-	18,917
団体貸出	平成25年度	-	-	6	688	-	-	-
	26	-	-	7	952	-	-	-
	27	-	-	9	930	-	-	-
	28	-	-	9	544	-	-	-
	29	-	-	5	232	-	-	-

資料 生涯学習課

#### (2) 移動図書館ステーション別利用状況

	平成27年度		平成28年度		平成29年度	
	利用者数	貸出冊数	利用者数	貸出冊数	利用者数	貸出冊数
飯野コミュニティセンター	23	80	36	107	46	175
大堀2区集会所	79	297	73	348	107	414
JAきみつ青堀支店	207	664	200	613	171	473
JAきみつ富津支店	23	35	8	34	-	-
金谷コミュニティセンター	73	277	115	419	132	498
竹岡コミュニティセンター	30	100	45	150	23	99
旧富津市役所天羽行政センター	145	512	157	617	-	-
湊小学校	-	-	-	-	1,031	2,358
天神山小学校	375	623	430	593	328	595
環小学校	1,315	3,329	1,181	3,415	1,261	2,922
佐貫小学校	599	1,525	800	1,679	966	2,086
吉野小学校	663	2,043	669	2,054	800	2,615
竹岡小学校	643	1,623	585	1,517	788	2,352
関豊ふれあいシニア館	112	450	103	447	120	427
笹毛区集会所	42	155	10	30	-	-
イオンモール富津	74	249	165	568	97	354
君津中央病院大佐和分院	8	31	38	180	32	122

資料 生涯学習課

#### 4 指定文化財

##### (1)国指定

種 類	名 称	所 在 地	所 有 者・伝 承 者	指 定 年 月 日
天然記念物	竹岡のヒカリモ発生地	萩生1176	皇神社	昭和3年11月30日
史 跡	弁天山古墳	小久保3017-1	富津市	昭和4年12月7日
天然記念物	高宕山のサル生息地	豊岡1283 他	国 他	昭和31年12月28日
史 跡	内裏塚古墳	二間塚1980 他	二間塚区 他	平成14年9月20日

資料 生涯学習課

##### (2)県指定

種 類	名 称	所 在 地	所 有 者・伝 承 者	指 定 年 月 日
天然記念物	環の大樟	東大和田12	興源寺	昭和10年3月26日
工 芸 品	釈迦涅槃図	竹岡349-1	松翁院	昭和29年3月31日
彫 刻	木造薬師如来立像	湊220	東明寺	昭和29年3月31日
天然記念物	富津州海浜植物群落地	富津2342-1	国、富津市	昭和29年12月21日
史 跡	織本花婿の墓	富津36	大乘寺	昭和32年10月21日
天然記念物	竹岡のオハツキイチョウ	竹岡9	薬王寺	昭和40年4月27日
史 跡	絹横穴群	絹229 他		昭和41年5月20日
考 古 資 料	金谷神社の大鏡鉄	金谷4020	金谷神社	昭和41年12月2日
史 跡	飯野陣屋濠跡	下飯野883 他		昭和42年3月7日
建 造 物	三柱神社本殿	竹岡4452	三柱神社	昭和48年3月2日
彫 刻	木造阿弥陀如来坐像	上530	道場寺	昭和53年2月28日
彫 刻	木造虚空像菩薩坐像	岩坂242-2	湊第7区(岩坂区)	昭和54年3月2日
彫 刻	銅造釈迦如来及び両脇侍坐像	篠部937	万福寺	昭和55年2月22日
史 跡	大満横穴群	岩坂字大満223 他		昭和55年2月22日
絵 画	絹本着色清涼殿八宗論図	小久保2204	真福寺	昭和55年2月22日
史 跡	内裏塚古墳	二間塚1971-4 他	二間塚区 他	昭和56年3月13日
無 形 民 俗	吾妻神社の馬だし祭り	西大和田、絹、中、岩瀬、上、近藤及び八田沼	吾妻神社の馬だし祭保存会	平成29年3月7日

資料 生涯学習課

##### (3)市指定

種 類	名 称	所 在 地	所 有 者・伝 承 者	指 定 年 月 日
建 造 物	浅間神社本殿	鶴岡474-1	浅間神社	昭和48年7月6日
建 造 物	石造宝篋印塔・石仏龕	笹毛595	慈眼寺	昭和48年7月6日
彫 刻	銅造地藏菩薩坐像	竹岡472	延命寺	昭和48年7月6日
彫 刻	木造千手観音坐像	富津75	東福寺	昭和48年7月6日
絵 画	会津藩士水泳の額	竹岡4452		昭和48年7月6日
書 跡	智明山縁起	小志駒		昭和48年7月6日
書 跡	大日本史本紀列伝	新井932-34	市教育委員会	昭和48年7月6日
書 跡	紺紙金泥浄土三部経	佐貫106-1	勝隆寺	昭和48年7月6日
考 古 資 料	人物埴輪頭部・鳴鏑・太刀	下飯野965	飯野神社	昭和48年7月6日
考 古 資 料	白姫塚出土品附関連文書	下飯野		昭和48年7月6日
史 跡	峯上城址附環神社関連資料	上後		昭和48年7月6日
史 跡	三条塚古墳	下飯野989 他		昭和48年7月6日
史 跡	九条塚古墳	下飯野767		昭和48年7月6日
史 跡	稻荷山古墳	青木1145	浄信寺	昭和48年7月6日
史 跡	内藤家長の墓	花香谷455	勝隆寺	昭和48年7月6日
史 跡	松平勝隆の墓	花香谷453	勝隆寺	昭和48年7月6日
史 跡	小笠原氏の墓所	西川1348	正珊寺	昭和48年7月6日
史 跡	保科正景の墓	青木887	浄信寺	昭和48年7月6日
史 跡	井上宗端の墓	湊283	湊濟寺	昭和48年7月6日
史 跡	織本東岳の墓	富津36-1	大乘寺	昭和48年7月6日
史 跡	北村角兵衛の墓	花香谷123	円龍寺	昭和48年7月6日
史 跡	諸岡太左衛門の墓	金谷2413	華蔵院	昭和48年7月6日
史 跡	岩野平左衛門の墓	竹岡349-1	松翁院	昭和48年7月6日

種 類	名 称	所 在 地	所有者・伝承者	指定年月日
建 造 物	石造宝篋印塔	鶴岡719	像法寺	昭和53年9月18日
建 造 物	石造層塔	鶴岡719	像法寺	昭和53年9月18日
彫 刻	木造不動明王坐像	亀田207	安国寺	昭和53年9月18日
彫 刻	銅造十一面観音坐像	亀田207	安国寺	昭和53年9月18日
書 跡	光明寺釈迦堂の額	鶴岡1050	光明寺	昭和53年9月18日
無形民俗	鶴岡の羯鼓舞及び用具	鶴岡474	鶴岡羯鼓舞保存会	昭和53年9月18日
天然記念物	白山の大スギ	宝竜寺447	白山神社	昭和53年9月18日
彫 刻	木造釈迦如来坐像及び両脇侍坐像	鶴岡1050	光明寺	昭和53年9月18日
建 造 物	松翁院 庚申塔	竹岡349-1	松翁院	昭和58年11月8日
工 芸 品	見性寺 梵鐘	相川966	見性寺	昭和58年11月8日
建 造 物	興源寺 板碑	東大和田12	興源寺	昭和58年11月8日
工 芸 品	鱧口	長崎517	白山神社	昭和58年11月8日
古 文 書	岩富文書	亀沢		昭和58年11月8日
彫 刻	木造地藏菩薩立像	八田沼236-2	正法院	昭和58年11月8日
歴史資料	鶴峯八幡宮再興棟札	八幡143	鶴峯八幡神社	昭和58年11月8日
建 造 物	浄信寺 石灯籠	青木887	浄信寺	昭和58年11月8日
建 造 物	道標 十四基	市内各地	所在地区長 他	昭和58年11月8日
	道標 二基	小久保字萩原・鶴岡字女塚	所在地区長 他	昭和63年10月1日
古 文 書	内野家文書	鶴岡		昭和63年10月1日
古 文 書	小沢家文書	本郷		昭和63年10月1日
建 造 物	恩田やぐら	恩田374-1		昭和63年10月1日
建 造 物	岩見堂やぐら	相川字岩見堂 1113		昭和63年10月1日
史 跡	原口照輪生誕地	川名1360		平成4年3月31日
史 跡	阿部正身・正恒の墓	花香谷449		平成4年3月31日
史 跡	上野塚古墳	大堀1888-10 他	富津市	平成4年3月31日
工 芸	伝吉原玄蕃助着用の鎧	梨沢		平成4年3月31日
建 造 物	松翁院四面石塔	竹岡349-1	松翁院	平成4年3月31日
建 造 物	正覚院本堂	上1012	正覚院	平成4年3月31日
建 造 物	宝篋印塔	御代原254	東光院	平成4年3月31日
歴史資料	富津浦裁許絵図	新井932-34	市教育委員会	平成4年3月31日
歴史資料	宝永七年佐貫城絵図	佐貫		平成4年3月31日
史 跡	真福寺筆子塚	小久保2204	真福寺	平成18年9月22日
彫 刻	木造地藏菩薩坐像	宝竜寺454	寶龍寺	平成25年3月28日
彫 刻	木造地藏菩薩立像	本郷537	金蔵院	平成25年3月28日
彫 刻	木造阿弥陀如来坐像	八幡358	円鏡寺	平成25年3月28日
史 跡	古塚古墳	二間塚2029-1 他	富津市 他	平成25年3月28日
無形民俗	竹岡三柱神社の木遣り獅子舞	竹岡地区	竹岡三柱神社の 木遣り獅子舞 保存会	平成26年1月30日
彫 刻	木造阿弥陀如来坐像	西川1020	福恩寺	平成30年3月29日

資料 生涯学習課

## (4) 国登録

種 類	名 称	所 在 地	所有者・伝承者	指定年月日
建 造 物	宮醬油店店舗他	佐貫247		平成19年7月31日
建 造 物	山静堂診療所主屋	関尻483		平成19年7月31日
建 造 物	鈴木家住宅主屋他	金谷2288-1他		平成22年1月15日
建 造 物	加藤家住宅主屋	笹毛1		平成24年8月13日

資料 生涯学習課

## 5 観光

### (1)観光客入込状況

(単位:千人)

	平成				
	26年	27年	28年	29年	30年
総 数	2,146	2,146	2,273	2,158	2,104
海水浴	73	81	111	51	93
キャンプ	20	17	19	22	21
潮干狩り	108	121	119	104	103
ゴルフ	135	141	149	158	168
遊園地	437	448	519	470	442
社寺参詣	70	73	83	79	41
各種催物	131	51	76	102	57
工農場見学	850	881	852	858	831
文化財等見学	9	15	13	11	12
テニス	33	35	35	32	37
プール	101	101	110	90	105
その他	179	182	187	181	194

(注)各年で区分の内訳が異なるため比較はできません。

資料 商工観光課

### (2)宿泊施設

(単位:人)

施設分類	平成				
	26年	27年	28年	29年	30年
ホテル・旅館	17,106	19,936	23,062	24,041	23,432
民宿・ペンション等の 民営宿泊施設	6,809	7,860	12,108	14,147	10,410
ユースホステル	-	-	-	-	-
社会教育施設	-	-	-	-	-
公共の宿泊施設	-	-	-	-	-
キャンプ場	5,167	5,448	6,022	6,796	8,591
合 計	29,082	33,244	41,192	44,984	42,433

(注)各年で区分の内訳が異なるため比較はできません。

資料 商工観光課

## 6 宗教法人数

(各年4月1日現在)

年	総 数	神 道		仏 教		キリス ト 教	諸 教
		神 社	教 会	寺 院	教 会		
平成24年	171	86	3	73	1	2	6
25	170	86	3	73	1	2	5
26	170	86	3	73	1	2	5
27	170	86	3	73	1	2	5
28	170	86	3	73	1	2	5
29	170	85	3	73	1	3	5

資料 千葉県総合企画部統計課「千葉県統計年鑑」

## 7 テレビ受信契約数

(各年3月31日現在)

年	世 帯 数	放送受信契約数	契約率 (%)	衛星放送(再掲)	
				契 約 数	契 約 率 (%)
平成24年度	17,576	14,889	84.7	5,269	35.4
25	17,696	15,146	85.6	5,620	37.1
26	17,896	15,303	85.5	5,925	38.7
27	17,634	15,382	87.2	6,375	41.4
28	17,725	15,679	88.5	6,715	42.8
29	17,796	15,868	89.2	6,836	43.1

(注)世帯数は、各年10月1日現在。

資料 千葉県統計年鑑(日本放送協会)

## 12 福祉・保健・衛生

### 1 保育事業

(各年度3月1日現在)

年度・施設	定員	在 籍 乳 幼 児 数						保育所数
		総数	0~1才	2才	3才	4才	5才	
平成25年度	1,010	656	128	92	133	148	155	11
26	1,010	651	137	98	129	141	146	11
27	910	660	143	104	127	138	148	11
28	910	653	134	115	126	142	136	11
29	910	643	130	106	132	130	145	11
30	910	624	120	105	126	140	133	11
<b>市立保育所</b>								
飯野	100	75	15	15	15	18	12	
吉野	50	40	4	2	11	9	14	
佐貫	40	17	4	2	5	2	4	
中央	80	28	6	4	5	8	5	
竹岡	40	15	5	3	1	4	2	
金谷	40	17	1	4	3	5	4	
峰上	60	33	6	6	8	8	5	
管外		7	1	1	2	1	2	
小計	410	232	42	37	50	55	48	
<b>私立保育園</b>								
富津	150	134	33	21	28	30	22	
大貫	60	35	17	7	5	3	3	
和光	90	84	10	19	19	12	24	
青堀	200	135	18	20	23	39	35	
管外		4	0	1	1	1	1	
小計	500	392	78	68	76	85	85	

資料 子育て支援課

### 2 児童手当支給状況

(単位:千円)

児童手当	年度・人数・額		総数	0歳から3歳		3歳以上小学校修了前		小学校修了後中学校修了前		特例給付
				被用者	非被用者	被用者	非被用者	被用者	非被用者	
	児童数(人)	支給額								
26	児童数(人)	4,467	439	172	1,927	843	681	291	114	
	支給額	576,030	81,270	30,750	235,110	104,055	82,080	36,020	6,745	
27	児童数(人)	4,376	450	187	1,878	803	666	265	127	
	支給額	558,775	79,770	31,665	228,810	99,645	79,720	32,270	6,895	
28	児童数(人)	4,229	440	167	1,868	715	645	248	146	
	支給額	544,525	78,675	31,230	226,670	91,950	77,250	30,720	8,030	
29	児童数(人)	4,137	445	141	1,822	701	633	253	142	
	支給額	529,745	78,390	27,750	222,675	86,310	76,100	29,940	8,580	

資料 子育て支援課



### 3 生活保護

(単位:千円)

年度・区分		生活扶助	住宅扶助	教育扶助	医療扶助	葬祭扶助	出産・生業扶助	介護扶助	施設事務費	計
平成25年度	世帯	279	220	9	263	1	4	69	8	853
	人員	360	280	11	326	1	4	72	8	1,062
	保護費	207,158	76,733	1,631	280,904	153	679	22,491	13,222	602,971
26	世帯	294	239	8	286	15	4	86	7	939
	人員	372	302	10	345	15	4	88	7	1,143
	保護費	216,614	86,257	1,535	320,804	1,676	664	33,631	11,811	672,992
27	世帯	291	239	5	290	10	4	97	7	943
	人員	352	292	5	336	10	4	99	7	1,105
	保護費	201,450	87,552	841	292,831	1,413	522	38,021	9,609	632,239
28	世帯	290	242	5	293	12	4	107	6	959
	人員	344	290	5	338	12	4	108	6	1,107
	保護費	194,054	88,477	727	305,076	1,049	792	39,525	12,973	642,673
29	世帯	275	234	7	282	8	4	100	6	916
	人員	324	277	7	324	8	4	101	6	1,051
	保護費	184,754	87,186	994	289,946	692	679	37,469	13,035	614,755

資料 社会福祉課

### 4 身体障害者手帳交付状況

(各年度末)

年度	総数	肢体不自由	視覚障害	聴覚平衡 機能障害	音声言語 その他障害	内部障害
平成25年度	1,972	1,062	124	168	33	585
26	1,839	988	109	160	27	555
27	1,808	966	110	146	25	561
28	1,771	935	104	147	26	559
29	1,752	923	103	145	27	554

資料 福祉の窓口課

### 5 募金実績の推移

#### (1) 日赤活動資金募集状況

(単位:円)

年度・区分	活動資金総額	一般活動資金	法人活動資金	職域活動資金	その他
平成25年度	目標額	6,609,000			
	実績額	6,576,268	6,093,000	365,000	118,268
26	目標額	6,414,000			
	実績額	6,664,950	6,226,312	362,500	76,138
27	目標額	6,210,000			
	実績額	6,367,399	5,968,350	348,000	51,049
28	目標額	6,138,000			
	実績額	6,300,480	5,903,500	339,500	57,480
29	目標額	6,085,000			
	実績額	6,286,983	5,839,500	381,500	65,983

資料 社会福祉課

## (2)共同募金等の状況

(単位：円)

年度・区分		平成	25年度	26年度	27年度	28年度	29年度
		募金総額		12,387,185	12,191,348	11,892,199	11,785,964
共同募金 (赤い羽根募金)	目標額		3,780,000	3,750,000	6,840,000	6,840,000	6,840,000
	実績額		6,882,533	6,764,160	6,659,520	6,644,006	6,351,011
	戸別		6,001,464	5,882,800	5,774,640	5,802,450	5,545,397
	学校		120,631	141,957	145,684	126,655	136,084
	街頭		-	-	-	-	-
	職域		54,003	47,057	42,521	42,938	42,814
	法人		609,028	582,493	601,654	569,582	464,716
	その他		97,407	109,853	95,021	102,381	162,000
歳末助け合い募金	目標額		5,400,000	5,400,000	5,400,000	5,400,000	5,400,000
	実績額		5,504,652	5,427,188	5,232,679	5,141,958	5,309,633

資料 社会福祉協議会

## 6 国民健康保険

## (1)国民健康保険加入者等の状況

(各年度末 単位：千円)

年度	被 保 険 者 数					保 険 税		
	世帯数	総人数	一般被保険者	退職被保険者	老人医療給付対象者	調定額	収入済額	収納率
平成25年度	8,994	16,027	15,561	466	-	1,899,770	1,655,572	87.15
26	8,831	15,373	14,977	396	-	1,769,595	1,555,045	87.88
27	8,543	14,550	14,214	336	-	1,679,558	1,479,885	88.11
28	8,122	13,379	13,166	213	-	1,453,537	1,285,931	88.47
29	7,681	12,338	12,234	104	-	1,289,944	1,154,558	89.50

資料 国民健康保険課

## (2)国民健康保険給付の状況

(各年度末 単位：千円)

年度・額・件数	総数	保 険 給 付 費				そ の 他 の 給 付		
		療養給付費	療養費	高額療養費	移送費	出産育児一時金	葬祭費	
平成25年度	金額	4,472,947	3,933,587	32,742	477,612	-	22,706	6,300
	件数	264,021	251,740	4,205	7,895	-	55	126
26	金額	4,522,072	3,959,218	30,113	508,101	-	18,640	6,000
	件数	258,386	246,103	4,075	8,044	-	44	120
27	金額	4,419,410	3,857,443	27,944	507,570	-	21,653	4,800
	件数	253,585	240,693	3,804	8,942	-	50	96
28	金額	4,380,220	3,788,827	24,878	547,625	-	14,290	4,600
	件数	245,282	231,967	3,240	9,948	-	35	92
29	金額	4,294,279	3,707,411	23,993	545,336	-	12,589	4,950
	件数	234,750	221,043	2,904	10,674	-	30	99

(注)療養給付費には食事療養費を含む。

資料 国民健康保険課

7 後期高齢者医療

(各年度末 単位：円)

年 度	被 保 険 者 数			後期高齢者医療広域連合納付金			後期高齢者健康診査受診状況	
	合 計	65～74歳	75歳以上	合 計	保険料等負担金	基盤安定負担金	受診者	費用額
平成26年度	7,534	49	7,485	427,262,912	310,883,700	116,379,212	2,435	23,482,489
27	7,669	40	7,629	433,378,268	314,166,542	119,211,726	2,427	23,310,668
28	7,901	36	7,865	475,580,533	348,212,946	127,367,587	2,600	24,943,856
29	8,070	31	8,039	505,573,385	374,418,632	131,154,753	2,678	24,697,897

資料 国民健康保険課

8 国民年金

(1) 国民年金適用状況

年 度	被 保 険 者 数				保 険 料 免 除 者 数		
	総 数	第 1 号 加 入	任 意 加 入	第 3 号 加 入	総 数	法 定 免 除	申 請 免 除
平成24年度	10,099	7,389	84	2,626	1,302	530	772
25	9,652	6,982	78	2,592	1,351	539	812
26	9,034	6,473	62	2,499	1,279	526	753
27	8,518	6,067	55	2,396	1,229	530	699
28	7,865	5,469	61	2,335	1,106	516	590
29	7,339	4,994	50	2,295	1,064	513	551

資料 市民課

(2) 国民年金受給権者状況

(各年度末 単位：千円)

年 度	老 齡 基 礎 年 金		老 齡 年 金		通 算 老 齡 年 金		計	
	件 数	金 額	件 数	金 額	件 数	金 額	件 数	金 額
平成24年度	12,914	8,334,150	964	434,284	261	56,710	14,139	8,825,144
25	13,417	8,712,893	828	373,965	237	52,664	14,482	9,139,522
26	13,911	8,951,521	713	318,109	216	47,786	14,840	9,317,416
27	14,262	9,320,127	609	274,377	179	40,796	15,050	9,635,300
28	14,532	9,545,219	501	226,218	150	35,115	15,183	9,806,552
29	15,038	9,834,455	399	179,374	120	28,557	15,557	10,042,386
年 度	障 害 基 礎 年 金		障 害 年 金		遺 族 基 礎 年 金		母 子 年 金	
	件 数	金 額	件 数	金 額	件 数	金 額	件 数	金 額
平成24年度	816	727,549	48	42,500	23	17,875	-	-
25	805	715,354	44	39,114	23	17,852	-	-
26	809	706,490	39	34,419	23	17,861	-	-
27	821	722,260	34	30,228	24	18,809	-	-
28	826	726,441	29	25,548	20	16,351	-	-
29	819	718,712	26	22,989	16	13,655	-	-
年 度	寡 婦 年 金		計		合 計			
	件 数	金 額	件 数	金 額	件 数	金 額		
平成24年度	31	14,895	918	802,819	15,057	9,627,963		
25	27	12,782	899	785,102	15,381	9,924,622		
26	24	11,406	895	770,176	15,735	10,087,592		
27	17	8,229	896	779,526	15,946	10,414,826		
28	11	5,438	886	773,778	16,069	10,580,330		
29	7	3,506	868	758,862	16,425	10,801,248		

資料 市民課

## (3)福祉年金受給権者状況

(各年度末)

年 度	老 齢 福 祉 年 金	
	件 数	金 額 ( 千 円 )
平成23年度	6	1,701
24	2	403
25	2	399
26	1	396
27	-	-
28	-	-
29	-	-

資料 市民課

## 9 介護保険

## (1)介護保険の加入状況

(各年度末)

年度・区分	加 入 状 況		
	第 1 号 被 保 険 者 数	前期高齢者数(65歳以上75歳未満)	後期高齢者数(75歳以上)
平成23年度	14,266	7,142	7,124
24	14,781	7,467	7,314
25	15,217	7,804	7,413
26	15,635	8,059	7,576
27	15,892	8,163	7,729
28	16,060	8,089	7,971
29	16,228	8,070	8,158

資料 介護福祉課

## (2)介護保険の認定状況

(各年度末)

年度・区分	第一号被保険者数 (65歳以上)	要 支 援 ・ 要 介 護 認 定 者 数							
		合 計	要支援1	要支援2	要介護1	要介護2	要介護3	要介護4	要介護5
平成19年度	13,468	1,877	193	214	358	358	320	258	176
20	13,748	1,906	191	224	325	379	333	275	179
21	13,990	1,976	191	209	328	367	305	339	237
22	13,963	2,061	137	248	366	387	326	327	270
23	14,266	2,158	159	259	333	432	343	347	285
24	14,781	2,396	156	311	406	493	365	353	312
25	15,217	2,508	185	320	432	502	405	370	294
26	15,635	2,663	200	333	469	527	419	405	310
27	15,892	2,746	238	355	461	522	458	404	308
28	16,060	2,754	199	341	487	551	458	423	295
29	16,228	2,848	214	373	452	615	498	403	293

資料 介護福祉課

## (3)介護保険給付状況

(単位:千円)

種 類	平成 26 年度		平成 27 年度		平成 28 年度		平成 29 年度	
	件数	給付費	件数	給付費	件数	給付費	件数	給付費
居宅サービス	45,428	1,890,222	47,295	1,956,375	46,261	1,748,418	47,106	1,770,647
訪問サービス	9,575	369,918	9,926	374,987	11,050	394,291	10,778	377,430
訪問介護	5,609	269,437	5,831	274,176	5,813	275,249	5,481	263,441
訪問入浴介護	904	50,946	873	47,314	919	49,563	772	41,348
訪問看護	1,175	33,132	1,359	38,693	1,605	47,932	1,604	49,094
訪問リハビリテーション	217	6,556	168	4,988	265	8,209	312	9,481
居宅療養管理指導	1,670	9,847	1,695	9,815	2,448	13,337	2,609	14,066
通所サービス	9,886	804,632	10,284	821,074	7,748	617,096	8,254	667,562
通所介護	8,115	676,542	8,571	685,535	5,923	470,278	6,436	517,278
通所リハビリテーション	1,771	128,090	1,713	135,539	1,825	146,819	1,818	150,284
短期入所サービス	2,654	353,545	2,916	377,219	2,638	337,787	2,515	324,384
短期入所生活介護	2,480	339,659	2,712	360,157	2,444	318,258	2,329	307,494
短期入所療養介護 (介護老人保健施設)	162	12,691	191	15,780	183	18,560	186	16,890
短期入所療養介護 (介護療養型医療施設等)	12	1,195	13	1,282	11	968	-	-
福祉用具・住宅改修サービス	8,288	126,992	8,658	130,642	9,012	134,241	9,516	132,615
福祉用具貸与	7,984	109,089	8,367	113,683	8,773	120,532	9,250	117,279
福祉用具購入費	165	5,167	173	5,521	148	4,198	155	4,806
住宅改修費	139	12,736	118	11,438	91	9,511	111	10,529
特定施設入居者生活介護	171	33,866	193	37,631	243	45,237	245	47,205
居宅介護支援	14,854	201,269	15,318	214,823	15,570	219,767	15,798	221,451
地域密着型サービス	1,123	259,113	1,226	275,136	4,126	534,232	4,104	576,926
定期巡回・随時対応型訪問 介護看護	50	7,021	70	9,380	54	9,562	50	10,172
夜間対応型訪問介護	-	-	-	-	-	-	-	-
地域密着型通所介護	-	-	-	-	2,751	226,835	2,648	234,543
認知症対応型通所介護	-	-	-	-	-	-	-	-
小規模多機能型居宅介護	-	-	93	18,665	286	58,344	293	62,994
認知症対応型共同生活介護	720	163,459	719	162,744	693	150,615	672	154,037
地域密着型特定施設入居者 生活介護	-	-	-	-	-	-	-	-
地域密着型介護老人福祉施設 入所者生活介護	353	88,633	344	84,347	342	88,876	441	115,178
複合型サービス	-	-	-	-	-	-	-	-
施設サービス	5,890	1,548,483	6,025	1,540,242	6,117	1,552,284	6,184	1,586,084
介護老人福祉施設	3,495	874,553	3,667	883,322	3,777	902,675	3,870	954,758
介護老人保健施設	2,094	570,911	2,021	547,357	2,024	546,078	2,030	541,264
介護療養型医療施設	301	103,019	337	109,562	316	103,531	284	90,062
総 計	52,441	3,697,818	54,546	3,771,753	56,506	3,834,935	57,394	3,933,656

(単位:千円)

種 類	平成26年度		平成27年度		平成28年度		平成29年度	
	件数	給付費	件数	給付費	件数	給付費	件数	給付費
介護予防サービス	7,773	122,636	8,190	112,559	8,131	106,075	6,309	76,107
訪問サービス	1,289	23,240	1,382	24,482	1,444	24,963	960	15,464
訪問介護	1,178	21,848	1,195	22,050	1,134	20,772	596	10,609
訪問入浴介護	-	-	14	324	9	201	13	507
訪問看護	47	1,008	55	1,299	104	2,650	76	1,646
訪問リハビリテーション	-	-	-	-	19	368	48	1,320
居宅療養管理指導	64	384	118	809	178	972	227	1,381
通所サービス	2,085	73,326	2,106	59,941	1,940	55,109	1,311	37,849
通所介護	1,792	61,544	1,757	49,136	1,637	45,179	902	25,263
通所リハビリテーション	293	11,782	349	10,805	303	9,930	409	12,585
短期入所サービス	18	591	14	361	26	659	11	365
短期入所生活介護	15	411	14	361	26	659	10	275
短期入所療養介護 (介護老人保健施設)	3	180	-	-	-	-	1	90
短期入所療養介護 (介護療養型医療施設等)	-	-	-	-	-	-	-	-
福祉用具・住宅改修サービス	1,017	9,800	1,144	9,187	1,283	8,343	1,338	9,252
福祉用具貸与	962	5,675	1,086	5,200	1,233	5,316	1,273	5,453
福祉用具購入費	18	489	26	842	31	1,054	38	1,150
住宅改修費	37	3,636	32	3,145	19	1,973	27	2,648
特定施設入居者生活介護	15	1,361	47	3,148	33	1,944	17	1,332
介護予防支援	3,349	14,318	3,497	15,441	3,405	15,057	2,672	11,845
地域密着型(介護予防)サービス	-	-	4	314	43	2,610	61	5,583
認知症対応型通所介護	-	-	-	-	-	-	-	-
小規模多機能型居宅介護	-	-	4	314	43	2,610	52	3,732
認知症対応型共同生活介護	-	-	-	-	-	-	9	1,851
総 計	7,773	122,636	8,194	112,873	8,174	108,685	6,370	81,691

(単位:千円)

種 類	平成 26 年度		平成 27 年度		平成 28 年度		平成 29 年度	
	件数	給付費	件数	給付費	件数	給付費	件数	給付費
特定入所者介護サービス費等	7,857	196,830	9,175	215,013	9,973	216,223	5,490	208,163
特定入所者介護サービス費	7,851	196,786	9,173	215,010	9,971	216,220	5,489	208,151
特定入所者介護予防サービス費	6	44	2	3	2	3	1	12
総 計	7,857	196,830	9,175	215,013	9,973	216,223	5,490	208,163

(単位:千円)

種 類	平成26年度		平成27年度		平成 28 年度		平成 29 年度	
	件数	給付費	件数	給付費	件数	給付費	件数	給付費
高額介護サービス費等	7,834	90,797	8,399	97,203	8,912	102,897	9,136	108,565
高額介護(介護予防)サービス費	7,610	84,640	8,132	90,015	8,644	96,041	8,659	96,441
高額医療合算介護(介護予防)サービス費	224	6,157	267	7,188	268	6,856	477	12,154
総 計	7,834	90,797	8,399	97,203	8,912	102,897	9,136	108,565

資料 介護福祉課

10 衛生

(1) 医療関係施設

(各年度末現在)

年 度	施 設 数										病 床 数		
	病院		一般診療所		診 歯 療 所	助 産 所	施 術 所			技 菌 工 所	病 院 診 一	療 養 所	療 養 所
	一 般	有 床	無 床	あ マ 指 は き 整 柔			ん ツ 指 は き 整 柔	摩 サ ー ジ 圧 り う 復 道					
平成23年度	3	1	28	24	-	15	12	12	9	3	113	-	15
24	3	1	28	24	-	17	14	14	8	3	113	-	15
25	3	-	29	24	-	18	15	15	9	3	113	-	-
26	3	-	29	24	-	15	16	16	9	3	113	-	-
27	3	-	30	24	-		22		9	3	113	-	-
28	3	-	29	23	-		23		11	3	113	-	-
29	3	-	28	23	-		22		8	3	113	-	-

資料 千葉県君津健康福祉センター

(2) 医療関係者数

(各年12月31日現在)

年 度	医 師	歯 科 医 師	薬 剤 師	保 健 師	助 産 師	看 護 師	准 看 護 師
平成22年度	31	24	46	12	2	85	133
24	30	27	44	11	2	90	138
26	35	27	43	14	-	92	131
28	39	29	52	13	-	99	121

資料 「千葉県衛生統計年報」  
「千葉県看護の現況」

(3) 献血事業実施状況

年 度	総 人 員	2 0 0 CC	4 0 0 CC	成 分 献 血
平成24年度	1,396	230	1166	-
25	1,347	215	1132	-
26	1,231	181	1050	-
27	1,057	103	954	-
28	1,103	78	1025	-
29	1,023	33	990	-

資料 健康づくり課

(4) 予防接種

年 度・区 分	ヒフ・感染症	小児肺炎球菌感染症	四種混合	ポリオ	三種混合	麻しん・風しん	日本脳炎	シフトテリア・破傷風二期	ヒトパ・ヒローマウイルス感染症	インフルエンザ*	高齢者肺炎球菌	
平成24年度	対象者	1,954	2,030	288	910	995	1,440	3,769	370	2,022	14,338	-
	接種者	912	1,003	209	699	833	1,294	1,476	315	827	7,107	-
	接種率	46.7	49.4	72.6	76.8	83.7	89.9	39.2	85.1	40.9	49.6	-
25	対象者	1,284	1,368	737	501	359	558	2,400	324	1,845	14,894	-
	接種者	902	854	702	232	223	496	1,389	272	84	7,347	-
	接種率	70.2	62.4	95.3	46.3	62.1	88.9	57.9	84.0	4.6	49.3	-
26	対象者	1,100	1,571	872	872	872	507	1,852	364	441	15,589	3,514
	接種者	884	884	860	118	57	454	1,390	313	-	7,761	520
	接種率	80.4	56.3	98.6	13.5	6.5	89.5	75.1	86.0	-	49.8	14.8
27	対象者	879	1,096	912	438	438	537	2,151	334	-	15,862	3,366
	接種者	853	860	906	39	-	475	1,252	278	-	7,695	445
	接種率	97.0	78.5	99.3	8.9	-	88.5	58.2	83.2	-	48.5	13.2
28	対象者	851	851	851	226	-	492	1,510	325	-	16,148	3,574
	接種者	832	827	846	29	-	461	1,435	261	-	7,973	514
	接種率	97.8	97.2	99.4	12.8	-	93.7	95.0	80.3	-	49.4	14.4
29	対象者	804	804	804	0	-	471	1,422	317	-	16,967	3,707
	接種者	813	807	825	16	-	448	1,641	271	-	7,892	671
	接種率	101.1	100.4	102.6	-	-	95.1	115.4	85.5	-	46.5	18.1

(注)ヒトパ・ヒローマウイルス感染症は、平成25年度から積極的勧奨の差し控え

資料 健康づくり課

(注)高齢者肺炎球菌は、平成26年度から定期接種



(5)結核予防 (単位:人)

年 度	B	C	G	間 接 撮 影	精 密 検 査
	対 象 者	実 施 者			
平成23年度	230		215	3,410	26
24	242		241	3,825	24
25	213		164	4,015	10
26	218		214	3,996	28
27	230		225	3,997	9
28	210		196	3,694	6
29	201		193	3,343	2

資料 健康づくり課

(6)がん対策事業 (単位:人)

年 度	一 次 検 査					精 密 検 査				
	胃 が ん	子 宮 が ん	乳 が ん	肺 が ん	大 腸 が ん	胃 が ん	子 宮 が ん	乳 が ん	肺 が ん	大 腸 が ん
平成23年度	586	1,241	1,287	3,410	956	43	6	71	44	60
24	715	1,220	1,352	3,825	1,243	55	15	77	68	96
25	720	1,220	1,367	4,015	1,245	55	4	66	73	73
26	768	1,072	1,193	3,996	1,406	51	6	46	73	103
27	779	1,179	1,321	3,997	1,518	46	12	50	63	116
28	552	1,023	1,413	3,694	1,184	21	6	61	92	81
29	548	1,088	1,396	3,343	1,223	34	18	45	55	60

資料 健康づくり課

(7)主要死因別死亡状況の変化 (単位:人)

年	総 数	悪 新 生 性 腫 瘍 疾 病	脳 血 管 疾 病	心 疾 患	肺 炎	不 慮 の 故	老 衰 自 殺	糖 尿 病	そ の 他
平成23年度	661	182	61	145	78	21	24	14	122
24	653	178	57	139	80	21	28	8	134
25	668	178	51	127	87	23	45	11	143
26	638	168	48	128	94	21	29	10	134
27	696	204	51	127	106	20	36	12	135
28	662	185	50	136	83	14	34	12	142
29	706	165	72	130	92	17	49	7	169

資料 「千葉県衛生統計年報」

(8)狂犬病予防状況

年 度	畜 犬 登 録 頭 数 (新 規 登 録 頭 数)	狂 犬 病 予 防 注 射 済 票 交 付 頭 数	咬 傷 事 故 発 生 件 数	野 犬 等 捕 獲 頭 数	所 有 権 放 棄 頭 数
平成24年度	2,973(229)	2,260	0	88	1
25	2,849(217)	2,245	3	48	5
26	2,800(212)	2,218	3	28	1
27	2,702(185)	2,129	4	20	1
28	2,626(165)	2,126	2	25	0
29	2,568(169)	2,113	4	22	2

資料 環境保全課

(9)公害苦情受付件数

年 度	総 数	大気汚染	水質汚濁	騒 音	振 動	悪 臭	地盤沈下 地下水位	土壌汚染	不法投棄
平成23年度	214	30	2	1	-	4	-	-	177
24	256	39	10	5	-	1	-	-	198
25	242	44	11	8	-	3	-	-	174
26	213	37	4	13	-	6	-	-	153
27	214	36	4	3	-	8	-	1	162
28	150	28	3	1	-	5	-	-	113
29	150	26	-	4	-	5	-	2	113

資料 環境保全課

11 じん芥処理状況

単位(t)

年 度	量収 集の 合搬 計入	収 集 合 計	搬 入 状 況			直 接 搬 入	処 理			処 分		
			富 津	大 佐 和	天 羽		焼 却	再 資 源 化	破 砕	埋 立 て	種 焼 却 灰	別 破 砕 物
平成23年度	18,790	10,964	5,195	3,149	2,620	7,826	16,920	3,887	-	579	579	-
24	18,133	10,908	5,189	3,120	2,599	7,225	16,267	4,013	-	619	619	-
25	17,834	10,649	5,050	3,054	2,545	7,185	15,992	3,861	-	575	575	-
26	17,785	10,522	4,966	3,017	2,539	7,263	15,947	3,845	-	556	556	-
27	17,496	9,634	4,614	2,746	2,274	7,862	15,660	3,447	-	517	517	-
28	17,173	9,292	4,453	2,701	2,138	7,881	15,503	3,723	-	569	569	-
29	17,084	9,128	4,428	2,625	2,075	7,956	15,411	3,327	-	546	546	-

(注)メタル及びスラグは再資源化に計上。

資料 環境保全課

12 し尿処理状況

年 度	計	し 尿	浄 化 槽 汚 泥	処 理 委 託 料
平成23年度	18,405	3,838	14,567	93,421,441
24	18,124	3,779	14,567	92,269,303
25	18,838	3,928	14,910	94,271,855
26	18,012	3,756	14,256	92,586,760
27	18,404	3,837	14,567	84,544,535
28	18,376	3,831	14,545	79,363,213
29	18,296	3,815	14,481	143,521,971

資料 環境保全課

### 13 火葬場使用状況

区 分		平成	24年度	25年度	26年度	27年度	28年度	29年度
12歳以上	市 内		1,152	1,231	1,182	1,268	1,259	1,361
	市 外		149	135	107	113	116	115
12歳未満	市 内		5	1	3	-	3	2
	市 外		2	-	-	-	1	-
死 胎	市 内		19	27	15	15	14	10
	市 外		3	-	-	2	1	1
改 葬	市 内		3	2	-	1	-	-
	市 外		-	-	-	-	-	-
事故四肢	市 内		-	2	-	-	-	-
	市 外		-	-	-	-	-	2
合 計			1,333	1,398	1,307	1,399	1,394	1,491

資料 環境保全課

# 13 公害

## 1 大気汚染測定結果

### (1) 二酸化硫黄濃度

(単位:ppm)

測定局名	平成		26年度		27年度		28年度		29年度	
	25年度	26年度	27年度	28年度	29年度	25年度	26年度	27年度	28年度	29年度
	一時間 値の 最大値	一日平均 値の2% 除外値	一時間 値の 最大値	一日平均 値の2% 除外値	一時間 値の 最大値	一日平均 値の2% 除外値	一時間 値の 最大値	一日平均 値の2% 除外値	一時間 値の 最大値	一日平均 値の2% 除外値
下飯野	0.044	0.009	0.044	0.008	0.036	0.007	0.075	0.007	0.032	0.007
富津	0.037	0.009	0.038	0.005	...	...	...	...	...	...
小久保	0.028	0.005	0.070	0.006	...	...	...	...	...	...
鶴岡	0.023	0.004	0.020	0.004	...	...	...	...	...	...
岩坂	0.027	0.004	0.018	0.003	...	...	...	...	...	...
大堀	0.058	0.011	...	...	...	...	...	...	...	...
金谷	0.024	0.005	0.036	0.006	...	...	...	...	...	...

資料 環境保全課  
千葉県大気保全課

### (2) 二酸化窒素濃度

(1日平均値の年間98%値 単位:ppm)

測定局名	平成				
	25年度	26年度	27年度	28年度	29年度
下飯野	0.029	0.028	0.026	0.026	0.026
富津	0.025	0.026	...	...	...
小久保	0.023	0.022	...	...	...
鶴岡	0.020	0.021	...	...	...
岩坂	0.019	0.014	...	...	...
大堀	0.032	...	...	...	...
金谷	0.023	0.025	...	...	...

資料 環境保全課  
千葉県大気保全課

### (3) 浮遊粒子状物質の年平均値

(単位:mg/m<sup>3</sup>)

測定局名	平成				
	25年度	26年度	27年度	28年度	29年度
下飯野	0.024	0.026	0.024	0.024	0.015
富津	0.015	0.013	...	...	...
小久保	0.017	0.015	...	...	...
鶴岡	0.016	0.015	...	...	...
岩坂	0.016	0.013	...	...	...
大堀	0.024	...	...	...	...
金谷	0.012	0.009	...	...	...

資料 環境保全課  
千葉県大気保全課

(4) 河川水質分析結果

年度・区分	pH値(水素イオン濃度)					BOD値(生物化学的酸素要求量)mg/ℓ				
	25年度	26年度	27年度	28年度	29年度	25年度	26年度	27年度	28年度	29年度
百目木川	7.8	7.8	7.7	8.1	7.6	3.5	2.1	3.1	1.5	2.7
西新川	7.9	7.6	7.6	7.9	7.5	9.5	8.4	3.3	6.3	3.3
川名川	7.5	7.4	7.4	7.7	7.3	2.0	1.5	2.0	1.3	3.6
岩瀬川	7.8	7.8	7.8	7.9	7.8	2.8	1.7	2.8	1.5	3.2
〃	8.1	7.9	8.0	8.4	8.3	3.6	1.5	2.8	11.3	2.9
小久保川	8.1	7.7	7.8	8.1	7.8	4.1	2.7	3.0	1.9	2.9
〃	8.1	7.8	7.9	8.2	8.0	1.0	0.8	1.4	1.3	1.2
染川	8.2	8.2	7.9	8.3	8.1	1.1	0.9	1.9	1.2	1.3
〃	7.8	8.0	7.9	8.2	8.0	0.4	0.9	1.3	1.2	1.1
湊川	8.0	7.9	8.1	8.3	8.1	1.2	0.7	1.2	1.1	1.4
相川(湊川)	8.0	8.0	8.2	8.5	8.7	0.5	0.5	1.3	1.2	1.2
志駒川(湊川)	8.3	8.1	8.2	8.6	8.4	0.7	0.6	1.0	1.3	1.0
湊川	8.2	8.1	8.3	8.7	8.6	1.0	0.7	1.1	1.6	1.3
白狐川	8.1	8.2	8.4	8.5	8.6	1.1	1.0	1.1	1.9	1.6
金谷川	7.9	8.0	7.7	7.8	8.0	3.4	1.9	1.5	1.6	2.2
北上川(染川)	8.0	7.9	7.8	8.2	8.0	1.5	1.5	2.8	1.7	1.8

年度・区分	SS値(浮遊物質量)mg/ℓ					DO値(溶存酸素量)mg/ℓ				
	25年度	26年度	27年度	28年度	29年度	25年度	26年度	27年度	28年度	29年度
百目木川	16	13	14	15	20	8.5	8.1	8.8	9.2	8.6
西新川	11	12	10	5	6	8.8	7.9	8.9	7.4	7.3
川名川	6	7	7	7	12	8.5	8.8	7.9	8.7	7.9
岩瀬川	11	9	12	9	15	7.5	9.5	8.7	8.3	7.8
〃	13	7	25	12	23	7.7	10.6	9.7	9.8	8.8
小久保川	4	5	6	3	4	8.1	7.6	9.1	8.6	8.1
〃	6	9	16	16	6	8.5	10.0	10.0	9.3	8.5
染川	6	4	5	5	6	8.5	10.4	10.1	9.9	8.9
〃	9	7	11	12	16	8.0	10.1	9.9	9.9	9.2
湊川	4	15	6	5	9	8.4	10.6	10.7	9.3	9.4
相川(湊川)	3	2	5	3	5	8.3	12	11.3	11.3	10.9
志駒川(湊川)	5	2	4	4	3	8.3	11.5	10.7	11.0	10.0
湊川	5	2	3	3	3	9.3	11.7	10.6	12.0	10.1
白狐川	10	8	8	9	10	8.8	11.6	11.9	11.8	11.5
金谷川	4	2	5	4	3	7.6	10.7	9.2	8.8	8.8
北上川(染川)	7	5	12	4	10	8.2	9.8	9.7	9.4	8.6

資料 環境保全課

# 14 行政

## 1 議会

### (1) 市議会本会議開催状況

(平成30年中)

招集年月日	区分	会期	会議日数
平成30年2月21日	定例会	31日	5日
平成30年5月11日	臨時会	1日	1日
平成30年6月5日	定例会	18日	4日
平成30年8月29日	定例会	24日	4日
平成30年11月16日	臨時会	1日	1日
平成30年11月29日	定例会	22日	4日

資料 議会事務局

### (2) 議案・請願及び陳情審査状況

区分	市長提出議案			議員提出議案			請願			陳情		
	28年	29年	30年	28年	29年	30年	28年	29年	30年	28年	29年	30年
原案可決	53	67	65	4	3	3	-	-	-	-	-	-
原案承認	3	2	1	-	-	-	-	-	-	-	-	-
原案認定	6	6	6	-	-	-	-	-	-	-	-	-
原案同意	9	22	6	-	-	-	-	-	-	-	-	-
継続	-	-	-	-	-	-	-	-	-	-	-	-
採択	-	-	-	-	-	-	3	2	2	1	-	-
不採択	-	-	-	-	-	-	-	1	1	1	1	2
一部採択	-	-	-	-	-	-	-	-	-	-	-	-
一部不採択	-	-	-	-	-	-	-	-	-	-	-	-
審議未了	-	-	-	-	-	-	-	-	-	-	-	-
その他	-	-	-	-	-	-	-	-	-	-	-	-
計	71	97	78	4	3	3	3	3	3	2	1	2

資料 議会事務局

### (3) 歴代議長

代	氏名	就任年月日	退任年月日
初代	茂木 静雄	昭和46年9月1日	昭和51年4月24日
2代	大森 一郎	昭和51年5月4日	昭和55年4月24日
3代	下間 利	昭和55年5月7日	昭和57年6月23日
4代	嶋田 政市	昭和57年6月23日	昭和59年4月24日
5代	安田 博次	昭和59年5月9日	昭和61年6月17日
6代	三枝 茂	昭和61年6月17日	昭和63年4月24日
7代	中村 繁	昭和63年5月10日	平成2年5月10日
8代	小間 庄一	平成2年5月10日	平成4年4月24日
9代	澤邊 治夫	平成4年5月12日	平成6年5月12日
10代	相原 重雄	平成6年5月12日	平成7年11月13日
11代	込宮 和彦	平成7年11月13日	平成8年4月24日
12代	加地 宏	平成8年5月10日	平成8年9月11日
13代	高梨 良勝	平成8年9月11日	平成10年5月14日
14代	木村 茂	平成10年5月14日	平成12年4月24日
15代	高橋 謙治	平成12年5月11日	平成14年5月13日
16代	三平 正昭	平成14年5月13日	平成15年9月19日
17代	鈴木 博	平成15年9月19日	平成16年4月24日
18代	小林 新一	平成16年5月10日	平成18年3月29日
19代	嶋田 政市	平成18年3月29日	平成20年4月24日
20代	鈴木 敏雄	平成20年5月12日	平成22年5月10日
21代	福原 敏夫	平成22年5月10日	平成24年4月24日
22代	平野 明彦	平成24年5月14日	平成26年5月14日
23代	鈴木 幹雄	平成26年5月14日	平成28年4月24日
24代	平野 明彦	平成28年5月11日	

資料 議会事務局

## 2 執行機関

### (1) 歴代市長

代	氏名	就任年月日	退任年月日
初代	佐久間清	昭和 46年 9月 1日	昭和 50年 5月 13日
2代	白井長治	" 50年 5月 14日	" 54年 5月 13日
3代	白井長治	" 54年 6月 17日	" 57年 12月 31日
4代	黒坂正則	" 58年 1月 30日	" 62年 1月 29日
5代	黒坂正則	" 62年 1月 30日	平成 3年 1月 29日
6代	黒坂正則	平成 3年 1月 30日	" 7年 1月 29日
7代	野口岡治	" 7年 1月 30日	" 8年 8月 20日
8代	白井貫	" 8年 10月 6日	" 12年 10月 5日
9代	白井貫	" 12年 10月 6日	" 16年 10月 5日
10代	佐久間清治	" 16年 10月 6日	" 20年 10月 5日
11代	佐久間清治	" 20年 10月 6日	" 24年 10月 5日
12代	佐久間清治	" 24年 10月 6日	" 28年 10月 5日
13代	高橋恭市	" 28年 10月 6日	

資料 秘書広報課

### (2) 歴代副市長(平成19年3月31日まで助役)

代	氏名	就任年月日	退任年月日
初代	大野耕一	昭和 46年 10月 6日	昭和 48年 4月 20日
2代	石和田四兵衛	" 48年 6月 22日	" 51年 4月 24日
3代	茂木静雄	" 51年 5月 21日	" 55年 5月 20日
4代	茂木静雄	" 55年 5月 21日	" 57年 12月 31日
5代	平野和美	" 58年 4月 1日	" 62年 3月 31日
6代	平野和美	" 62年 4月 1日	平成 3年 3月 31日
7代	平野和美	平成 3年 4月 1日	" 6年 3月 31日
8代	榎本善行	" 6年 4月 1日	" 7年 1月 29日
9代	酒井清光	" 7年 3月 16日	" 11年 3月 15日
10代	長谷川満雄	" 11年 4月 1日	" 15年 3月 31日
11代	長谷川満雄	" 15年 4月 1日	" 18年 3月 31日
12代	平野和夫	" 18年 4月 1日	" 22年 3月 31日
13代	平野和夫	" 22年 4月 1日	" 25年 3月 31日
14代	高橋恭市	" 25年 4月 1日	" 28年 3月 31日
15代	小泉義行	" 29年 1月 1日	

資料 秘書広報課

## (3)市職員数の状況

(各年4月1日現在 単位:人)

部 門		平成25年	平成26年	平成27年	平成28年	平成29年	平成30年
一 般 行 政 部 門	議 会	5	5	5	4	4	4
	総務・企画	86	84	79	76	75	75
	税 務	35	33	31	31	30	30
	民 生	68	71	71	72	73	75
	衛 生	29	28	27	27	25	26
	農 林 水 産	19	19	16	17	17	17
	商 工	7	7	6	6	7	7
	土 木	50	52	45	39	36	36
	小 計	299	299	280	272	267	270
部特 別 行 門政	教 育	49	47	40	39	41	41
	消 防	103	102	88	88	87	87
	小 計	152	149	128	127	128	128
普 通 会 計 計		451	448	408	399	395	398
会な公 計 営 部 ど 企 門の業	水 道	21	20	20	20	19	20
	そ の 他	32	30	29	30	30	29
	小 計	53	50	49	50	49	49
合 計		504	498	457	449	444	447

(注)職員数は、一般職に属する職員であり、地方公務員の身分を保有する休職者を含み、一部事務組合への派遣職員、臨時・非常勤職員を除く。

資料 総務課



# 15 治安

## 1 刑法犯認知件数

(各年12月末現在)

	平成						
	24年	25年	26年	27年	28年	29年	30年
総数	441	462	522	434	393	407	303
凶悪犯 計	2	2	2	1	5	1	-
殺人	-	1	2	-	1	-	-
強盗	-	-	-	-	1	1	-
放火	1	-	-	-	1	-	-
強姦	1	1	-	1	2	-	-
粗暴犯 計	21	28	35	16	34	18	18
凶器準備集合	-	-	-	-	-	-	-
暴行	6	8	13	2	9	7	7
傷害	13	13	18	13	25	10	7
脅迫	-	2	3	-	-	1	2
恐喝	2	5	1	1	-	-	2
窃盗犯 計	328	355	369	322	282	293	212
空き巣	13	25	24	22	25	29	15
忍込み	13	3	9	2	5	4	-
事務所荒し	9	11	11	11	-	6	8
出店荒し	7	10	23	7	1	7	1
その他浸入盗	4	32	41	37	59	34	56
自動車盗	19	22	5	8	3	8	1
オートバイ盗	9	4	6	3	2	2	6
自転車盗	88	81	80	65	37	56	30
車上ねらい	40	27	36	45	36	25	15
ひったくり	-	-	-	-	-	-	-
部品盗	14	12	10	5	7	15	7
自販機荒し	15	29	11	4	4	-	2
その他非浸入窃盗	97	99	113	113	103	107	74
知能犯 計	11	2	16	9	5	18	14
詐欺	10	2	15	9	5	18	10
横領	-	-	-	-	-	-	-
その他知能犯	1	-	1	-	-	-	4
風俗犯 計	6	-	3	4	2	3	4
賭博	...	-	-	-	-	-	-
強制わいせつ	...	-	2	2	1	2	-
その他風俗犯	...	-	1	2	1	1	4
その他刑法犯 計	73	75	97	82	65	74	55
住居侵入	18	15	39	28	11	24	8
占有離脱物横領	6	6	11	3	5	3	3
その他	49	54	47	51	49	47	44

資料 千葉県警察本部

## 2 交通事故

### (1) 交通事故発生状況

(各年12月31日現在)

年	件数	死傷者数			年	件数	死傷者数		
		総数	死者	負傷者			総数	死者	負傷者
平成5年	295	441	8	433	平成18年	244	349	2	347
6	274	430	10	420	19	187	233	8	225
7	266	377	8	369	20	192	268	2	266
8	268	398	10	388	21	193	259	2	257
9	301	436	2	434	22	166	223	2	221
10	255	364	5	359	23	150	186	4	182
11	299	430	3	427	24	126	152	4	148
12	306	428	2	426	25	131	179	6	173
13	300	420	4	416	26	105	135	2	133
14	300	434	8	426	27	135	172	1	171
15	285	421	8	413	28	122	168	5	163
16	305	449	6	443	29	121	172	2	170
17	302	417	6	411	30	97	129	5	124

資料 富津警察署

### (2) 原因別交通事故件数

(各年12月31日現在)

原因別	平成 25年	26年	27年	28年	29年	30年
総数	131	105	135	122	121	97
車両によるもの						
信号無視	8	7	13	7	7	4
右側通行	1	3	-	-	-	-
最高速度違反	-	-	-	1	-	-
車間距離不保持	1	2	-	2	-	-
追い越し違反	-	-	-	-	-	-
踏切不停止等	-	-	-	-	-	-
右折違反	-	-	-	-	-	-
左折違反	-	-	-	-	-	-
優先通行妨害	-	-	1	-	-	-
交差点の安全進行違反	-	3	6	6	5	9
歩行者の保護違反	2	2	4	2	-	-
徐行違反	-	-	-	-	-	-
一時停止違反	4	-	1	1	1	2
酒酔い運転	-	-	-	-	2	-
過労(居眠り)運転	-	-	-	-	-	-
(安全運転義務違反)						
ハンドル操作不適	7	9	16	-	12	5
ブレーキ操作不適	-	-	-	-	-	-
前方不注意	55	27	40	34	34	27
動静不注視	15	14	14	15	14	11
安全不確認	28	27	33	36	32	30
安全速度	-	-	-	-	-	-
予測不適	-	-	-	-	-	-
その他	10	11	3	6	14	9
その他	-	-	4	12	-	-
歩行者によるもの						
飛び出し等 (直前直後の横断)	-	-	-	-	-	-
信号無視	-	-	-	-	-	-
その他	-	-	-	-	-	-

資料 富津警察署

### 3 消防

#### (1) 消防職員数

(各年4月1日現在)

年 度	総 数	消 防 監	消 防 司 令 長	消 防 司 令	消 防 司 令 補	消 防 士 長	消 防 副 士 長	消 防 士	事 務 吏 員
平成25年度	108	1	12	16	47	20	-	12	-
26	108	1	11	17	43	23	-	13	-
27	91	1	8	16	30	23	-	13	-
28	90	1	10	17	26	24	-	12	-
29	89	1	8	18	26	27	-	9	-
30	89	1	7	16	26	28	-	11	-

資料 消防本部

#### (2) 消防団員数

(各年4月1日現在)

年 度	総 数	団 長	副 団 長			分 団 長	副 分 団 長	部 長	班 長	団 員
			副 団 長	本 部 長	副 本 部 長					
平成25年度	510	1	3	1	8	12	13	16	102	354
26	507	1	3	1	8	12	13	16	102	351
27	502	1	3	1	8	12	13	16	102	346
28	503	1	3	1	8	12	13	16	102	347
29	471	1	3	1	8	12	13	16	99	318
30	440	1	3	1	8	12	13	16	100	286

資料 消防本部

#### (3) 消防装備状況

(各年4月1日現在)

年 度	総 数	消 防 署								消 防 団			
		化学 消防車	ポン プ 防 車	ポン 水 槽 付 消 防 車	指 揮 車	救 助 工 作 車	ポン 小 型 動 力	救 急 車	そ の 他 車 両	ポン プ 車	ポン 小 型 動 力 車	ポン 小 型 動 力 車	そ の 他 車 両
平成25年度	59	-	4	2	1	1	4	4	7	11	15	9	1
26	59	-	4	2	1	1	4	4	7	11	15	9	1
27	58	-	4	2	1	1	4	4	7	11	14	9	1
28	57	-	4	2	1	1	4	4	7	11	13	9	1
29	55	-	5	1	1	1	4	4	5	11	13	9	1
30	56	-	5	1	1	1	4	4	6	11	13	9	1

資料 消防本部

## (4)火災発生件数及び損害状況

(各年12月31日現在)

年	火災件数							焼損棟数					焼損面積		損害額	死傷者	
	総数	建物	林野	車両	船舶	航空機	その他	総数	全焼	半焼	部分焼	ぼや	建物 (㎡)	林野 (a)	総数 (千円)	死者	負傷者
平成25年	25	16	-	1	-	-	8	21	10	2	2	7	446	2	13,148	-	1
26	32	16	1	6	-	-	9	33	19	1	5	8	1,236	4	32,756	2	2
27	20	11	-	-	-	-	9	15	3	-	6	7	565	-	6,599,211	-	9
28	24	15	-	4	-	-	5	24	5	2	3	14	791	-	66,099	-	4
29	25	11	1	2	-	-	11	14	4	-	5	5	242	9	5,651	1	-
30	16	7	-	4	-	-	5	14	6	-	1	7	628	-	55,214	2	2

資料 消防本部

## (5)原因別火災発生件数

(各年12月31日現在)

年	総数	たばこ	こんろ	たき火	火あそび	ストーブ	等電の配線	電気機器	ラマツ	切断機	溶接機	風呂かまど	車両事故	放火	その他	不明
平成25年	25	2	-	3	-	-	4	-	-	-	-	-	-	-	11	5
26	32	2	-	2	2	1	3	2	-	-	-	2	3	7	8	
27	20	1	1	2	1	-	1	1	-	1	3	-	4	2	3	
28	24	1	-	-	-	1	-	1	-	-	-	1	7	7	6	
29	25	-	-	2	-	-	1	1	-	1	-	-	7	10	3	
30	16	1	-	-	-	-	-	-	-	-	1	-	3	5	6	

資料 消防本部

## (6)救急出動件数及び救護人員

(各年12月31日現在)

年・区分		総数	火災	自然災害	水難	交通	労働災害	運動競技	一般負傷	加害	自損行為	急病	その他
		平成25年	件数	2,506	18	-	8	248	30	17	340	15	22
	人員	2,362	1	-	4	273	30	18	328	12	14	1,423	259
26	件数	2,573	28	2	13	205	29	18	388	5	32	1,552	301
	人員	2,356	2	2	8	216	29	17	364	4	12	1,429	273
27	件数	2,684	18	2	14	249	23	18	353	15	29	1,678	285
	人員	2,505	7	1	6	266	23	18	337	11	16	1,556	264
28	件数	2,508	18	-	8	203	33	25	366	14	44	1,532	265
	人員	2,314	2	-	3	224	32	25	345	14	27	1,400	242
29	件数	2,554	22	2	3	223	39	21	364	4	18	1,546	312
	人員	2,364	1	1	2	262	38	20	343	5	8	1,403	281
30	件数	2,642	20	1	6	200	24	15	362	9	21	1,651	333
	人員	2,352	4	1	1	207	24	13	339	8	11	1,429	315

資料 消防本部

# 16 選挙

## 1 選挙人名簿登録者数

(各年12月1日現在)

年 度	総 数	男	女
平成26年度	40,403	20,254	20,149
27	39,944	20,059	19,885
28	40,423	20,389	20,034
29	39,964	20,222	19,742
30	39,455	19,968	19,487

資料 選挙管理委員会事務局

## 2 投票区別登録者数

(平成30年12月1日現在)

投票区	投 票 所	計	男	女
1	大堀二区集会所	3,643	1,916	1,727
2	富津市立青堀小学校体育館	1,966	1,015	951
3	青木区集会所	3,684	1,953	1,731
4	富津市立富津小学校体育館	2,610	1,335	1,275
5	浜町区集会所	1,338	674	664
6	富津市下洲漁業協同組合事務所	947	487	460
7	飯野コミュニティセンター	2,666	1,352	1,314
8	二間塚公民館	1,921	1,010	911
9	富津市中央公民館	1,854	897	957
10	大貫保育園	1,403	686	717
11	大貫ふれあいシニア館	2,061	1,008	1,053
12	富津市立吉野小学校体育館	3,046	1,479	1,567
13	富津市立佐貫中学校体育館	1,229	625	604
14	佐貫コミュニティセンター	1,330	679	651
15	富津市民会館	2,007	998	1,009
16	富津市立湊小学校体育館	1,534	736	798
17	天神山コミュニティセンター	804	386	418
18	梨沢公民館	131	70	61
19	竹岡コミュニティセンター	1,227	613	614
20	竹岡第6区集会所	463	238	225
21	金谷コミュニティセンター	1,257	626	631
22	峰上地区公民館	1,478	752	726
23	旧富津市立環南小学校	145	71	74
24	山中区公民館	105	54	51
25	関豊ふれあいシニア館	606	308	298
	総 数	39,455	19,968	19,487

資料 選挙管理委員会事務局

### 3 選挙投票状況

選挙名、執行年月日		当日有権者数			投票者数			
		総数	男	女	総数	男	女	
衆議院議員								
平成	8. 10. 20	比例	44,050	21,835	22,215	22,689	11,370	11,319
		小選	44,050	21,835	22,215	22,695	11,374	11,321
	12. 6. 25	比例	43,994	21,786	22,208	24,049	12,057	11,992
		小選	43,982	21,780	22,202	24,039	12,052	11,987
	15. 11. 9	比例	43,372	21,492	21,880	24,677	12,332	12,345
		小選	43,353	21,484	21,869	24,684	12,337	12,347
	17. 9. 11	比例	42,818	21,168	21,650	28,897	14,168	14,729
		小選	42,799	21,159	21,640	28,906	14,171	14,735
	21. 8. 30	比例	41,741	20,711	21,030	29,522	14,578	14,944
		小選	41,741	20,711	21,030	29,531	14,585	14,946
	24. 12. 16	比例	40,900	20,450	20,450	25,223	12,530	12,693
		小選	40,900	20,450	20,450	25,225	12,530	12,695
	26. 12. 14	比例	40,310	20,195	20,115	20,286	10,185	10,101
		小選	40,310	20,195	20,115	20,282	10,183	10,099
	29. 10. 22	比例	39,914	20,160	19,754	20,685	10,327	10,358
		小選	39,914	20,160	19,754	20,694	10,333	10,361
参議院議員								
平成	13. 7. 29	比例	43,861	21,688	22,173	21,249	10,545	10,704
		県選出	43,844	21,680	22,164	21,240	10,540	10,700
	14. 10. 27	県選出	43,629	21,586	22,043	10,090	5,214	4,876
		補欠						
	16. 7. 11	比例	43,232	21,436	21,796	20,704	10,399	10,305
		県選出	43,213	21,428	21,785	20,705	10,402	10,303
	19. 7. 29	比例	42,306	20,904	21,402	23,146	11,502	11,644
		県選出	42,306	20,904	21,402	23,146	11,502	11,644
	22. 7. 11	比例	41,614	20,718	20,896	22,959	11,503	11,456
		県選出	41,614	20,718	20,896	22,960	11,504	11,456
	25. 7. 21	比例	40,707	20,349	20,358	19,323	9,742	9,581
		県選出	40,707	20,349	20,358	19,324	9,743	9,581
	28. 7. 10	比例	40,409	20,308	20,101	20,138	10,076	10,062
		県選出	40,409	20,308	20,101	20,138	10,076	10,062
県知事								
平成	9. 3. 16		43,611	21,548	22,063	14,513	7,279	7,234
	13. 3. 25		43,450	21,498	21,952	15,742	7,925	7,817
	17. 3. 13		42,693	21,114	21,579	21,448	10,490	10,958
	21. 3. 29		41,767	20,704	21,063	21,144	10,440	10,704
	25. 3. 17		40,470	20,223	20,247	15,676	7,649	8,027
	29. 3. 26		39,785	20,035	19,750	14,326	7,043	7,283
県議会議員								
平成	7. 4. 9		43,385	21,539	21,846	21,718	10,520	11,198
	11. 4. 11		43,867	21,669	22,198	26,901	12,998	13,903
	15. 4. 13		無			投		票
	19. 4. 8		無			投		票
	23. 4. 10		無			投		票
	27. 4. 12		無			投		票
市長								
平成	7. 1. 22		43,490	21,608	21,882	30,725	14,790	15,935
	8. 10. 6		43,769	21,674	22,095	31,357	14,940	16,417
	12. 9. 24		43,602	21,560	22,042	27,954	13,329	14,625
	16. 9. 26		42,837	21,205	21,632	27,600	13,200	14,400
	20. 9. 28		無			投		票
	24. 9. 30		40,714	20,352	20,362	23,210	11,115	12,095
	28. 10. 2		40,061	20,160	19,901	23,835	11,422	12,413
市議会議員								
平成	8. 4. 14		43,555	21,587	21,968	35,166	16,887	18,279
	8. 10. 6	補欠	無			投		票
	12. 4. 16		43,557	21,552	22,005	32,611	15,599	17,012
	16. 4. 18		42,835	21,245	21,590	30,549	14,638	15,911
	20. 4. 13		41,608	20,521	21,087	28,289	13,565	14,724
	24. 4. 22		40,673	20,290	20,383	24,775	11,875	12,900
	28. 4. 17		39,179	19,644	19,535	23,646	11,501	12,145

内不在者 投票者数	投票率		率 女	投票総数			投票所数	開票所数
	総数	男		総数	有効投票	無効投票		
1,214	51.51	52.07	50.95	22,688	21,790	898	25	1
1,214	51.52	52.09	50.96	22,695	21,341	1,354	25	1
2,053	54.66	55.34	54.00	24,047	23,315	732	25	1
2,034	54.66	55.34	53.99	24,038	22,709	1,329	25	1
2,168	56.90	57.38	56.42	24,675	24,004	671	25	1
2,168	56.94	57.42	56.46	24,684	23,845	839	25	1
* 3,347	67.49	66.93	68.03	28,897	28,262	635	25	1
* 3,349	67.54	66.97	68.09	28,905	28,275	630	25	1
* 4,862	70.73	70.39	71.06	29,521	28,385	1,136	25	1
* 4,862	70.75	70.42	71.07	29,531	29,036	495	25	1
* 4,966	61.67	61.27	62.07	25,222	24,409	813	25	1
* 4,966	61.67	61.27	62.08	25,224	24,350	874	25	1
* 4,532	50.32	50.43	50.22	20,285	19,600	685	25	1
* 4,529	50.32	50.42	50.21	20,282	19,182	1,100	25	1
* 8,797	51.82	51.23	52.43	20,685	20,217	468	25	1
* 8,806	51.85	51.25	52.45	20,694	20,053	641	25	1
2,325	48.45	48.62	48.27	21,249	20,264	985	25	1
2,316	48.44	48.62	48.28	21,240	19,901	1,339	25	1
895	23.13	24.15	22.12	10,090	9,842	248	25	1
* 2,437	47.89	48.51	47.28	20,704	19,903	801	25	1
* 2,435	47.91	48.54	47.29	20,705	19,622	1,083	25	1
* 3,581	54.71	55.02	54.41	23,146	22,456	690	25	1
* 3,580	54.71	55.02	54.41	23,146	22,016	1,130	25	1
* 4,141	55.17	55.52	54.82	22,959	22,096	863	25	1
* 4,141	55.17	55.53	54.82	22,960	21,821	1,139	25	1
* 4,619	47.47	47.87	47.06	19,323	18,181	1,142	25	1
* 4,620	47.47	47.88	47.06	19,323	18,782	541	25	1
* 5,863	49.84	49.62	50.06	20,138	19,505	633	25	1
* 5,863	49.84	49.62	50.06	20,138	19,135	1,003	25	1
830	33.28	33.78	32.79	32,590	32,088	502	25	1
873	36.23	36.86	35.61	21,718	21,192	526	25	1
* 1,226	50.24	49.68	50.78	26,901	26,446	455	25	1
* 2,346	50.62	50.43	50.82	21,142	20,943	199	25	1
* 3,236	38.73	37.82	39.65	15,676	15,515	161	25	1
* 4,136	36.01	35.15	36.88	14,326	14,232	94	25	1
739	50.06	48.84	51.26	21,718	21,192	526	25	1
1,266	61.32	59.98	62.63	26,901	26,446	455	25	1
無				投				票
無				投				票
無				投				票
無				投				票
1,246	70.65	68.45	72.82	31,960	31,695	265	25	1
1,230	71.64	68.93	74.30	31,357	30,969	388	25	1
* 1,517	64.11	61.82	66.35	27,954	27,462	492	25	1
* 2,049	64.43	62.25	66.57	27,600	27,282	318	25	1
無				投				票
* 3,774	57.01	54.61	59.40	23,210	23,044	166	25	1
* 6,160	59.50	56.66	62.37	23,835	23,654	181	25	1
1,372	80.74	78.23	83.21	35,166	34,818	348	25	1
無				投				票
2,104	74.87	72.38	77.31	32,610	32,193	417	25	1
* 2,226	71.32	68.90	73.70	30,549	30,210	339	25	1
* 3,608	67.99	66.10	69.83	28,289	27,926	363	25	1
* 3,920	60.91	58.53	63.29	24,774	24,432	342	25	1
* 5,317	60.35	58.55	62.17	23,646	23,351	295	25	1

(注) \* は、期日前投票を含む。

資料 選挙管理委員会事務局

# 17 財 政

## 1 歳入歳出決算の推移 (歳入)

(単位:千円)

年 度	総 額	一 般 会 計	国民健康保険	老 人 医 療	後期高齢者医療	介護保険
平成 7年度	24,435,094	17,632,488	3,646,849	3,155,757	-	-
8	24,530,840	16,879,109	4,098,043	3,553,688	-	-
9	25,104,968	17,317,169	4,088,367	3,699,432	-	-
10	24,631,977	16,494,465	4,299,176	3,838,336	-	-
11	26,153,242	17,125,584	4,554,178	4,473,480	-	-
12	27,022,459	16,181,089	4,895,471	4,357,841	-	1,588,058
13	27,440,294	15,886,908	5,107,343	4,488,751	-	1,957,292
14	27,557,732	15,819,553	5,089,399	4,405,958	-	2,242,822
15	29,810,402	17,656,331	5,231,727	4,419,208	-	2,503,136
16	29,483,893	17,232,233	5,305,517	4,315,214	-	2,630,929
17	30,443,644	17,675,999	5,853,372	4,171,866	-	2,742,407
18	28,733,860	15,759,423	5,829,831	4,143,765	-	3,000,842
19	30,148,174	16,564,216	6,257,173	4,166,713	-	3,160,073
20	26,588,316	16,211,398	6,417,403	416,405	390,111	3,152,998
21	26,654,822	16,115,329	6,806,940	26,961	404,162	3,301,431
22	26,806,708	16,052,093	6,928,594	2,723	419,302	3,403,996
23	27,556,420	16,428,874	7,107,720	-	427,300	3,592,526
24	29,649,926	18,020,853	7,313,992	-	434,502	3,880,578
25	27,468,323	15,780,735	7,165,509	-	436,089	4,085,990
26	28,718,412	16,731,427	7,061,783	-	455,505	4,469,697
27	29,219,221	16,264,326	7,834,325	-	462,061	4,658,510
28	29,825,463	17,053,266	7,524,109	-	505,509	4,742,580
29	29,907,279	17,187,409	7,240,958	-	536,310	4,942,602

## (歳出)

(単位:千円)

年 度	総 額	一 般 会 計	国民健康保険	老 人 医 療	後期高齢者医療	介護保険
平成 7年度	23,327,780	16,712,824	3,462,844	3,152,112	-	-
8	23,681,514	16,333,814	3,806,795	3,540,905	-	-
9	24,446,307	16,964,492	3,799,095	3,682,720	-	-
10	23,786,640	15,933,602	4,014,704	3,838,334	-	-
11	25,052,904	16,437,345	4,142,081	4,473,478	-	-
12	25,566,129	15,130,160	4,593,323	4,343,689	-	1,498,957
13	26,403,214	15,233,117	4,768,177	4,459,440	-	1,942,480
14	26,854,623	15,538,041	4,829,178	4,396,158	-	2,091,246
15	29,183,300	17,265,308	5,171,773	4,413,107	-	2,333,112
16	28,724,595	16,650,064	5,185,979	4,309,454	-	2,579,098
17	29,555,804	17,200,468	5,529,946	4,166,866	-	2,658,524
18	27,768,090	15,109,552	5,684,198	4,138,765	-	2,835,574
19	29,388,374	15,940,621	6,227,647	4,165,713	-	3,054,392
20	26,036,764	15,947,017	6,194,331	415,405	384,811	3,095,200
21	26,104,733	15,907,038	6,530,045	245,456	403,437	3,239,666
22	26,006,772	15,438,935	6,792,344	2,723	415,085	3,357,684
23	26,706,343	16,007,466	6,733,867	-	424,248	3,540,762
24	28,963,390	17,656,828	7,083,100	-	431,378	3,792,084
25	26,733,642	15,289,263	6,966,762	-	432,612	4,045,004
26	27,788,852	16,038,895	6,966,194	-	453,013	4,330,750
27	27,932,573	15,363,735	7,553,570	-	459,065	4,556,203
28	28,819,173	16,209,464	7,514,561	-	501,300	4,593,849
29	28,705,793	16,318,282	7,109,027	-	532,323	4,746,161

資料 財政課「富津市歳入歳出決算書」



2 一般会計歳入歳出予算及び決算

(単位:千円)

区 分	平成 28 年 度			平成 29 年 度		
	当初予算額	最終予算額	決 算 額	当初予算額	最終予算額	決 算 額
歳 入 総 額	16,720,000	17,750,398	17,053,266	16,810,000	17,198,894	17,187,409
市 税	8,130,372	8,290,372	8,402,759	8,144,878	8,430,878	8,594,113
地 方 譲 与 税	251,000	241,000	250,691	241,000	241,000	256,653
利 子 割 交 付 金	5,000	5,000	4,653	5,000	5,000	7,275
配 当 割 交 付 金	20,000	20,000	20,400	20,000	20,000	27,981
株 式 等 譲 渡 所 得 割 交 付 金	9,000	9,000	15,041	12,000	12,000	32,725
地 方 消 費 税 交 付 金	818,000	748,000	746,632	733,000	733,000	769,009
ゴ ル フ 場 利 用 税 交 付 金	63,000	63,000	67,354	65,000	65,000	69,378
自 動 車 取 得 税 交 付 金	30,000	30,000	43,550	48,000	48,000	64,609
地 方 特 例 交 付 金	19,000	20,453	20,453	20,000	21,634	21,634
地 方 交 付 税	941,000	834,682	904,181	970,000	894,113	985,689
交 通 安 全 対 策 特 別 交 付 金	4,000	4,000	4,649	4,500	4,500	4,701
分 担 金 及 び 負 担 金	226,781	219,172	217,986	212,561	183,533	184,484
使 用 料 及 び 手 数 料	265,207	265,207	287,808	273,464	274,010	288,362
国 庫 支 出 金	2,375,762	2,795,161	2,369,399	2,195,796	2,287,589	2,063,166
県 支 出 金	1,442,961	1,465,993	1,278,572	1,115,181	1,307,093	1,264,729
財 産 収 入	14,744	57,869	58,294	21,185	58,063	63,457
寄 附 金	50,854	303,624	267,796	500,110	382,695	369,769
繰 入 金	76,278	76,728	75,858	152,549	152,342	147,462
繰 越 金	100,000	518,590	518,590	100,000	463,802	463,802
諸 収 入	353,041	391,947	412,800	401,676	426,142	464,810
市 債	1,524,000	1,390,600	1,085,800	1,574,100	1,188,500	1,043,600

(単位:千円)

区 分	平成 28 年 度			平成 29 年 度		
	当初予算額	最終予算額	決 算 額	当初予算額	最終予算額	決 算 額
歳 出 総 額	16,720,000	17,750,398	16,209,464	16,810,000	17,198,894	16,318,282
議 会 費	167,452	179,284	165,979	165,809	176,100	169,120
総 務 費	2,094,659	2,559,270	2,387,354	2,659,891	2,496,432	2,431,609
民 生 費	6,475,080	6,622,360	6,105,291	6,175,421	6,550,290	6,300,613
衛 生 費	1,678,339	1,653,466	1,598,440	1,692,189	1,706,132	1,664,004
労 働 費	158	158	156	158	158	156
農 林 水 産 業 費	641,883	670,946	613,831	475,186	515,547	466,446
商 工 費	157,422	175,719	173,366	196,445	186,212	181,881
土 木 費	1,478,549	1,655,390	1,137,134	1,609,912	1,551,471	1,241,264
消 防 費	1,007,361	1,165,890	1,078,143	823,507	864,647	849,201
教 育 費	1,271,671	1,317,377	1,247,296	1,350,934	1,410,419	1,338,790
災 害 復 旧 費	3,065	20,804	14,828	3,708	100,874	51,924
公 債 費	1,636,290	1,630,031	1,629,577	1,549,169	1,545,669	1,545,111
諸 支 出 金	58,071	58,071	58,070	57,671	78,166	78,162
予 備 費	50,000	41,632	-	50,000	16,777	-

資料 財政課「富津市歳入歳出決算書」

### 3 特別会計歳入歳出予算及び決算

#### (1) 国民健康保険事業

(単位:千円)

区 分	平成 28 年 度			平成 29 年 度		
	当初予算額	最終予算額	決算額	当初予算額	最終予算額	決算額
( 歳 入 )						
総 額	7,505,000	7,844,448	7,524,109	7,475,000	7,479,133	7,240,958
国民健康保険税	1,480,360	1,436,106	1,451,594	1,445,598	1,445,598	1,308,595
使用料及び手数料	600	600	495	600	600	475
国庫支出金	1,306,920	1,304,997	1,315,906	1,284,806	1,282,090	1,470,523
療養給付費等交付金	117,411	117,410	77,171	74,092	74,092	81,632
前期高齢者交付金	1,980,035	1,980,313	1,982,116	1,976,570	1,976,570	1,950,681
県 支 出 金	326,068	339,256	394,302	369,036	366,320	373,493
共同事業交付金	1,643,280	1,643,280	1,518,962	1,677,949	1,677,949	1,472,829
財 産 収 入	141	84	54	82	82	58
繰 入 金	643,339	734,802	476,281	639,394	639,412	541,844
繰 越 金	1	280,755	280,756	1	9,548	9,548
諸 収 入	6,845	6,845	26,473	6,872	6,872	31,280
( 歳 出 )						
総 額	7,505,000	7,844,448	7,514,561	7,475,000	7,479,133	7,109,027
総 務 費	162,154	168,180	155,116	166,489	161,460	153,846
保 険 給 付 費	4,513,159	4,562,001	4,389,938	4,437,318	4,437,318	4,302,988
後期高齢者支援金	765,010	765,513	762,660	729,521	729,521	727,298
前期高齢者納付金	358	546	533	2,735	2,765	2,764
老人保健拠出金	34	34	27	17	17	17
介護納付金	249,385	250,138	248,835	342,758	342,758	339,796
共同事業拠出金	1,698,909	1,713,336	1,595,035	1,677,954	1,677,954	1,482,705
保健事業費	94,296	83,822	76,339	97,072	86,028	73,586
基金積立金	141	240,255	240,225	82	82	58
公 債 費	1,000	1,000	-	500	500	-
諸 支 出 金	10,554	49,623	45,854	10,554	30,730	25,967
予 備 費	10,000	10,000	-	10,000	10,000	-

資料 財政課「富津市歳入歳出決算書」

## (2)後期高齢者医療

(単位:千円)

区 分	平成 28 年 度			平成 29 年 度		
	当初予算額	最終予算額	決 算 額	当初予算額	最終予算額	決 算 額
( 歳 入 )						
総 額	532,000	507,812	505,509	551,000	556,108	536,310
後期高齢者医療保険料	359,463	347,653	349,392	374,546	391,386	374,157
使用料及び手数料	50	50	57	50	50	52
繰 入 金	164,839	152,975	150,573	168,615	156,134	154,742
繰 越 金	3,510	2,996	2,996	3,510	4,209	4,209
諸 収 入	4,138	4,138	2,491	4,279	4,329	3,151
( 歳 出 )						
総 額	532,000	507,812	501,300	551,000	556,108	532,323
総 務 費	31,214	27,485	24,978	30,491	26,953	25,391
後期高齢者医療 広域連合納付金	496,626	476,167	475,581	516,309	524,905	505,573
諸 支 出 金	2,160	2,160	742	2,200	2,250	1,359
予 備 費	2,000	2,000	-	2,000	2,000	0

資料 財政課「富津市歳入歳出決算書」

## (3)介護保険事業

(単位:千円)

区 分	平成 28 年 度			平成 29 年 度		
	当初予算額	最終予算額	決 算 額	当初予算額	最終予算額	決 算 額
( 歳 入 )						
総 額	4,752,000	4,806,534	4,742,580	4,914,000	4,945,970	4,942,602
保 險 料	973,943	974,099	979,560	996,237	991,487	996,812
使用料及び手数料	80	80	93	80	80	98
国 庫 支 出 金	1,095,513	1,081,840	1,111,099	1,136,172	1,094,379	1,125,370
支 払 基 金 交 付 金	1,267,813	1,256,616	1,209,867	1,311,185	1,231,396	1,230,232
県 支 出 金	674,006	668,503	657,316	696,181	679,703	681,053
財 産 収 入	30	38	14	47	54	17
繰 入 金	738,982	721,319	680,389	772,201	799,665	756,764
繰 越 金	1,504	102,307	102,307	1,681	148,730	148,731
諸 収 入	129	1,732	1,934	216	476	3,525
( 歳 出 )						
総 額	4,752,000	4,806,534	4,593,849	4,914,000	4,945,970	4,746,161
総 務 費	124,985	124,205	118,747	132,529	130,474	121,891
保 險 給 付 費	4,490,000	4,460,654	4,266,047	4,601,532	4,493,732	4,333,120
地 域 支 援 事 業	124,981	108,829	106,751	167,711	161,591	142,246
基 金 積 立 金	30	36,810	36,784	47	44,699	44,661
公 債 費	500	500	-	500	500	0
諸 支 出 金	1,504	65,536	65,520	1,681	104,974	104,242
予 備 費	10,000	10,000	-	10,000	10,000	0

資料 財政課「富津市歳入歳出決算書」

#### 4 公営企業会計歳入歳出決算

##### (1) 水道事業

(単位:千円)

年 度	収益の収入			収益の支出		
	営業収益	営業外収益	特別利益	営業費用	営業外費用	特別損失
平成25年度	1,406,590	102,073	997	1,355,665	110,127	313
26	1,323,354	222,960	187	1,382,753	101,569	46,097
27	1,316,902	180,677	4,560	1,373,906	98,814	6,708
28	1,305,538	186,638	-	1,361,829	93,380	106
29	1,322,686	209,446	-	1,363,514	88,222	4,976

年 度	資本的収入			資本的支出		
	企業債負担金	固定資産売却代金	その他資本収入	建設改良費	企業債償還金	国庫補助金返還金
平成25年度	490,000	5,865	-	12,642	669,601	210,547
26	256,100	24,728	-	19,950	385,811	202,105
27	316,500	8,544	-	24,713	516,487	199,532
28	164,800	17,954	-	38,418	290,950	206,372
29	324,100	8,410	-	218,295	675,631	209,013

資料 かずさ水道広域連合企業団

##### (2) 温泉供給事業

(単位:千円)

年 度	収益の収入		収益の支出	資本的収入		資本的支出
	営業収益	営業外収益	営業費用	加入負担金	出資金	建設改良費
平成25年度	1,184	-	1,508	-	-	-
26	1,223	-	2,437	-	-	13
27	1,216	-	1,584	-	-	-
28	955	-	2,091	-	-	718
29	230	-	2,274	-	-	33

資料 商工観光課

#### 5 一般会計歳出性質別決算

(単位:千円)

区 分	平成25年度		平成26年度		平成27年度		平成28年度		平成29年度	
	決算額	構成比	決算額	構成比	決算額	構成比	決算額	構成比	決算額	構成比
総 額	15,289,264	100.0	16,038,895	100.0	15,363,735	100.0	16,209,464	100.0	16,318,282	100.0
人 件 費	3,950,370	25.8	3,780,482	23.6	3,562,535	23.2	3,507,757	21.6	3,586,652	22.0
物 件 費	2,584,859	16.9	2,520,332	15.7	2,515,813	16.4	2,796,911	17.3	2,715,773	16.6
維持補修費	182,386	1.2	178,978	1.1	146,593	0.9	150,536	0.9	169,150	1.0
扶 助 費	3,044,971	19.9	3,318,696	20.7	3,361,182	21.9	3,543,153	21.9	3,483,650	21.4
補 助 費 等	1,011,971	6.6	1,163,647	7.3	956,853	6.2	991,076	6.1	1,141,502	7.0
普通建設事業費	888,952	5.8	645,722	4.0	901,123	5.9	1,244,650	7.7	1,238,608	7.6
災害復旧事業費	49,844	0.3	145,105	0.9	28,932	0.2	14,828	0.1	51,924	0.3
公 債 費	1,477,373	9.7	1,543,542	9.6	1,560,619	10.1	1,629,577	10.1	1,545,111	9.5
積 立 金	7,789	0.1	604,995	3.8	151,625	1.0	198,630	1.2	243,049	1.5
投資及び出資金	10,344	0.1	9,461	0.1	7,343	0.0	15,003	0.1	48,108	0.3
貸 付 金	71,010	0.5	71,320	0.4	72,160	0.5	72,140	0.4	72,160	0.4
繰 出 金	2,009,387	13.1	2,056,615	12.8	2,098,957	13.7	2,045,203	12.6	2,022,595	12.4

資料 財政課「決算に係る主要施策の成果説明書」

## 6 市税徴収実績の推移

(単位:千円)

税目	平成24年度			平成25年度		
	調定額	収入済額	収納率	調定額	収入済額	収納率
総額	9,931,712	8,968,658	90.3	9,593,652	8,643,155	90.1
市民税						
個人	2,471,593	2,032,059	82.2	2,470,167	2,028,030	82.1
法人	347,607	334,323	96.2	322,368	297,794	92.4
固定資産税						
固定資産税	6,591,819	6,101,151	92.6	6,243,212	5,779,263	92.6
交納付金	31,728	31,728	100.0	29,941	29,941	100.0
軽自動車税	127,026	107,458	84.6	127,959	108,122	84.5
市たばこ税	356,146	356,146	100.0	393,942	393,942	100.0
入湯税	5,793	5,793	100.0	6,063	6,063	100.0
税目	平成26年度			平成27年度		
	調定額	収入済額	収納率	調定額	収入済額	収納率
総額	9,301,145	8,455,812	90.9	9,056,616	8,321,997	91.9
市民税						
個人	2,392,398	2,002,872	83.7	2,410,013	2,051,411	85.1
法人	423,106	403,376	95.3	380,297	373,344	98.2
固定資産税						
固定資産税	5,932,602	5,514,930	93.0	5,716,393	5,364,688	93.8
交納付金	31,151	31,151	100.0	28,961	28,961	100.0
軽自動車税	130,560	112,155	85.9	131,033	113,674	86.8
市たばこ税	384,983	384,983	100.0	383,549	383,549	100.0
入湯税	6,345	6,345	100.0	6,370	6,370	100.0
税目	平成28年度			平成29年度		
	調定額	収入済額	収納率	調定額	収入済額	収納率
総額	9,014,550	8,402,759	93.2	9,125,841	8,594,113	94.2
市民税						
個人	2,378,347	2,092,061	88.0	2,370,323	2,127,444	89.8
法人	441,624	433,906	98.3	658,187	651,132	98.9
固定資産税						
固定資産税	5,639,871	5,339,946	94.7	5,558,728	5,294,898	95.3
交納付金	28,569	28,569	100.0	32,208	32,208	100.0
軽自動車税	151,198	133,336	88.2	157,341	139,377	88.6
市たばこ税	369,270	369,270	100.0	346,747	346,747	100.0
入湯税	5,671	5,671	100.0	2,307	2,307	100.0

資料 財政課「決算に係る主要施策の成果説明書」

# 付 録

## 富津市行政組織図

(平成30年4月1日)

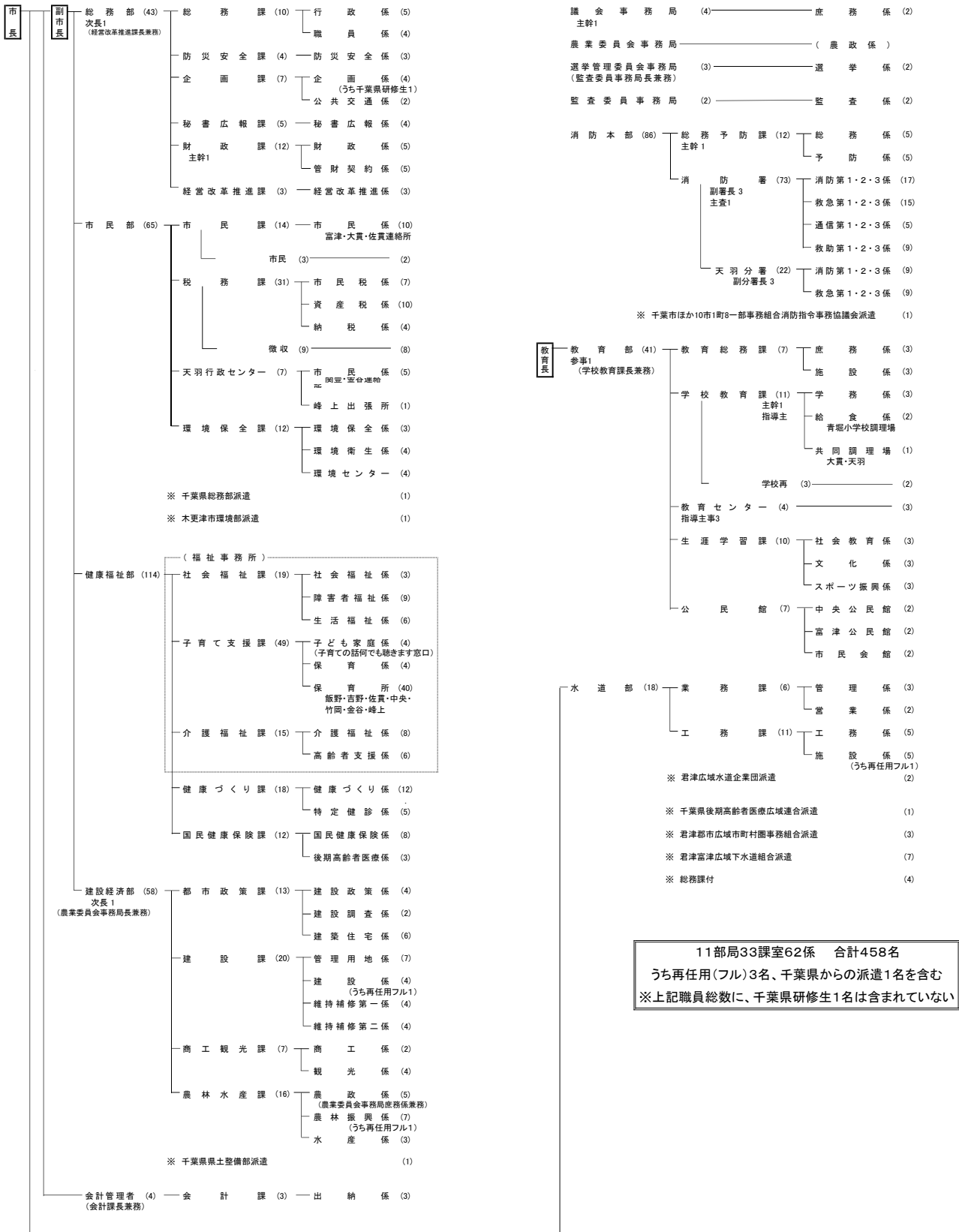

11部局33課室62係 合計458名  
 うち再任用(フル)3名、千葉県からの派遣1名を含む  
 ※上記職員総数に、千葉県研修生1名は含まれていない

# 富津市町村合併の変遷

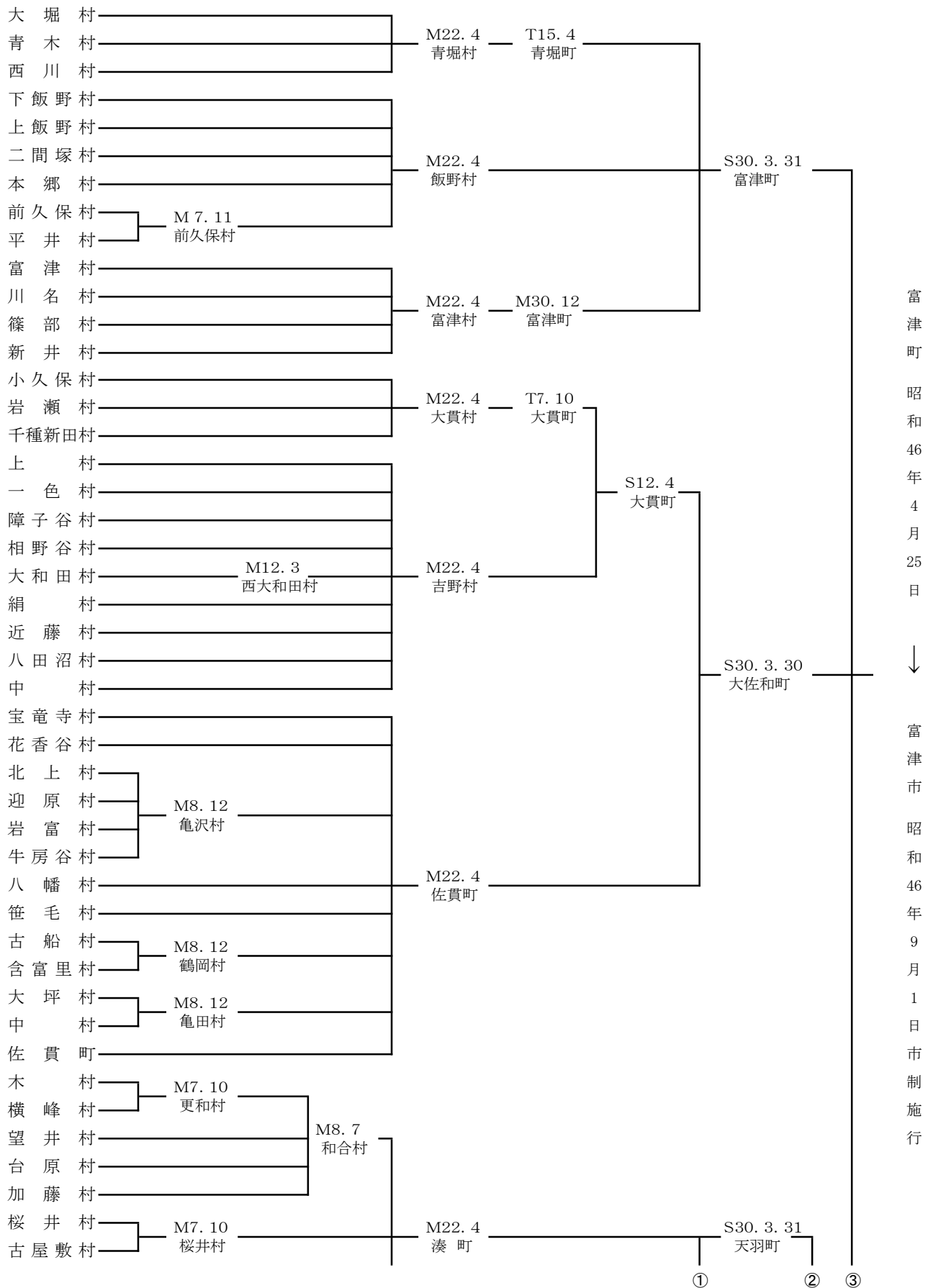

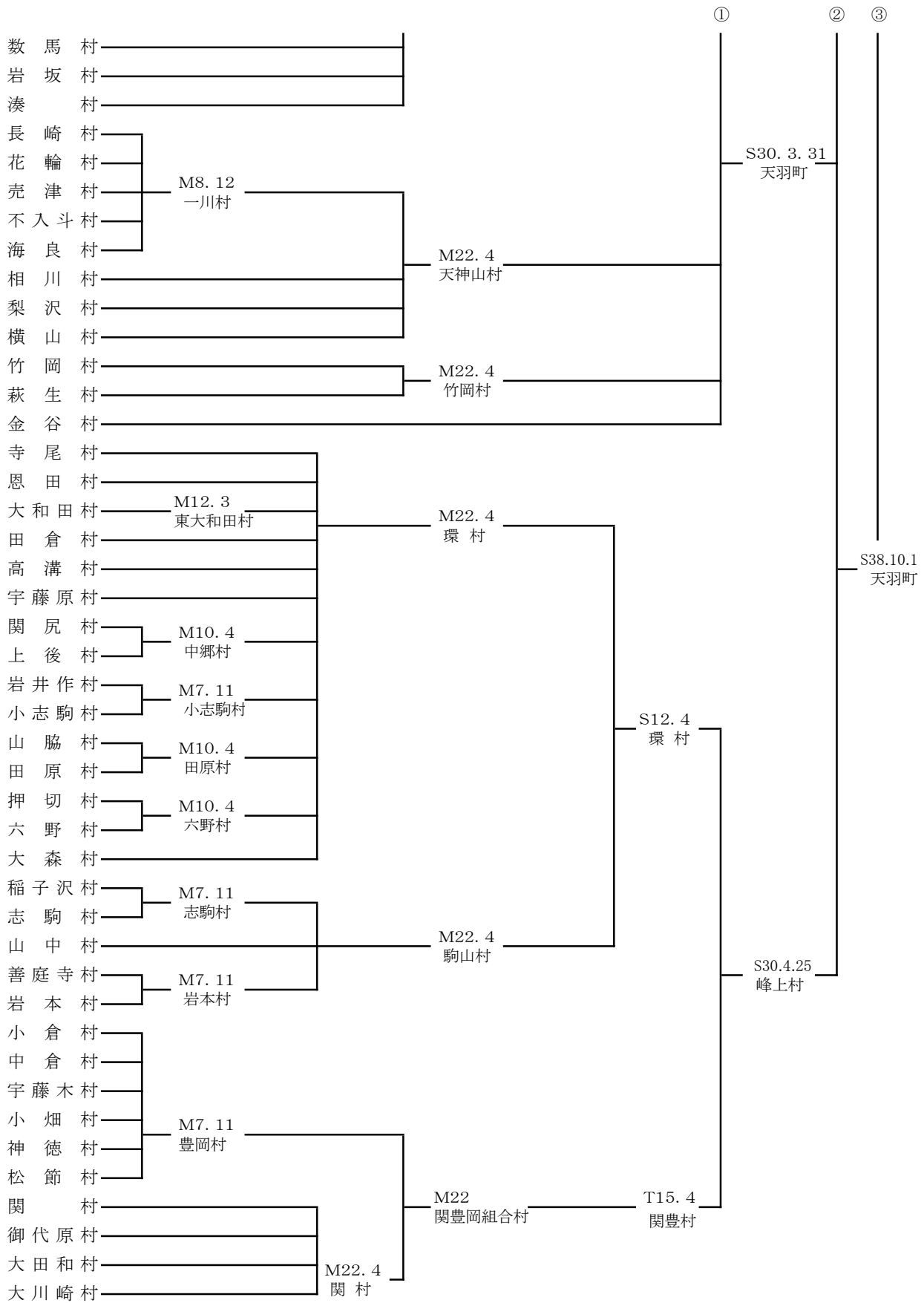



富 津 市 の あ ゆ み

年 月	事 項	
昭和 30 年	3 月 君津郡大貫町、佐貫町が合併「大佐和町」となる	
	3 月 君津郡飯野村、青堀町、富津町が合併「富津町」となる	
	3 月 君津郡湊町、天神山村、竹岡村、金谷村が合併「天羽町」となる	
38 年	10 月 君津郡天羽町、峰上村が合併「天羽町」となる	
46 年	4 月 君津郡富津町、大佐和町、天羽町が合併「富津町」となる	
	5 月 町長選挙	
	6 月 天羽地区有線放送ダイヤル化完成	
	7 月 国鉄内房線電化開通	
	8 月 佐貫小学校校舎完成	
	9 月 市制施行県下26番目の「市」となる	
	9 月 佐貫小学校校舎完成に伴い八幡分校廃止	
	10 月 市紋章決定(公募)	
	47 年	3 月 関豊小学校校舎完成
		4 月 住民基本台帳人口55,000人突破
4 月 市議会議員選挙(旧町を選挙区とする小選挙区制で執行)		
7 月 中央公民館オープン		
9 月 市の木「さくら」、市の花「つつじ」が決定(公募)		
10 月 農村青少年研修センターオープン		
48 年	7 月 富津公園内にジャンボプールオープン	
	8 月 君津富津広域下水道組合設立	
	8 月 竹岡小学校校舎完成	
	8 月 天神山小学校校舎完成	
	10 月 若潮国体(秋季大会)開催され、「教員男子バスケットボール競技」「山岳競技」が行われた	
	12 月 飯野小学校校舎完成	
49 年	6 月 消防署庁舎完成	
	10 月 市民憲章制定	
50 年	1 月 水道部庁舎完成	
	2 月 青堀小学校校舎完成	
	3 月 金谷小学校校舎完成	
	4 月 「新富津音頭」発表	
	4 月 市長選挙	
	8 月 大佐和地区有線放送廃止	
	51 年	3 月 ごみ焼却場完成(処理能力60t/日)
		3 月 富津地区有線放送廃止
4 月 市議会議員選挙(旧町を選挙区とする小選挙区制を廃止)		
5 月 広報無線スタート		

年 月	事 項
昭和 51 年 8 月	市役所機構改革(支所制廃止)
8 月	湊小学校校舎完成
8 月	佐貫中学校校舎完成
52 年 8 月	富津小学校校舎完成
12 月	山梨県塩山市と姉妹都市提携
53 年 1 月	市民会館オープン
4 月	富津沖埋立着工
5 月	天羽東中学校校舎完成
9 月	消防署天羽出張所開設
54 年 4 月	市長選挙で5人立候補、法定得票数に達せず再選挙
6 月	市長選再選挙
10 月	富津市史「史料集」第1刊発行
55 年 2 月	NHKのど自慢公開録画(天羽中屋内運動場)
3 月	市役所関豊出張所完成
4 月	市議会議員選挙
8 月	富津市史「史料集」第2刊発行
56 年 1 月	小久保ダム完成
3 月	中央保育所完成
9 月	市制施行10周年記念式典開催
10 月	富津沖埋立地が大字「新富」に決定
57 年 1 月	佐貫保育所完成
4 月	天羽地区有線放送公社接続を廃止
4 月	電源立地促進対策交付金事業の開始(交付金総額27億円)
9 月	大貫駅地下道開通式
10 月	第1回富津市民号運行
58 年 1 月	市長選挙
3 月	青堀保育所完成
3 月	金谷小学校校舎完成
4 月	「富津市のあゆみ」発刊
10 月	機構改革を実施
59 年 1 月	竹岡保育所完成
2 月	家庭憲章決まる
4 月	市議会議員選挙
7 月	富津公民館オープン
11 月	富津市観光10景募集
60 年 1 月	浅間山運動公園着工
2 月	飯野保育所完成
4 月	浅間山運動公園テニスコートオープン

年 月	事 項
昭和 60 年	6 月 公害防止事業団富津建設事務所開設
	8 月 浅間山運動公園野球場オープン
	9 月 富津市基本構想策定
	11 月 皇太子殿下、同妃殿下を迎えて富津岬で第9回全国育樹祭開催
	11 月 大堀・青木地区の一部町名・番地変更
	12 月 3町合併以来14年8か月で新庁舎位置が神明山に決定
61 年	1 月 富津緩衝緑地の建設着手
	3 月 峰上保育所完成
	3 月 富津市基本計画(新総合5カ年計画)策定
	4 月 富津市土地開発公社設立
	8 月 大貫中学校校舎完成
	8 月 海外派遣国際交流事業実施(第1回8月、第2回11月)
	10 月 富士見グリーンテニス公園オープン
	10 月 市制15周年記念式典開催
62 年	11 月 東京電力(株)富津火力発電所一部操業開始
	1 月 市長選挙(無投票)
	2 月 環南小学校校舎完成
	3 月 吉野保育所完成
	3 月 富津地区防災備蓄倉庫完成
	3 月 金谷コミュニティセンター完成
	4 月 天羽地区送水施設完成
	6 月 テレホン健康相談開設
	10 月 富津メール新設
	10 月 第1回富津市民体育大会開催
63 年	2 月 環小学校校舎完成
	3 月 金谷海浜公園プール完成
	3 月 大佐和地区防災備蓄倉庫完成
	4 月 市議会議員選挙
	5 月 富津公園野外劇場完成
	9 月 市民ふれあい公園オープン
	10 月 カールスバッド市との姉妹都市提携
	11 月 東京電力(株)富津火力発電所全面操業(200万kW)
平成 元年	3 月 天羽地区防災備蓄倉庫完成
	4 月 新日本製鐵(株)総合技術センター完成第Ⅰ期工事着手
	4 月 財団法人富津市施設利用振興公社設立
	5 月 飯野コミュニティセンター完成
	7 月 富津市民会館オープン
	8 月 まちづくりのための市民アンケート実施

年月	事	項
平成元年 12月	大堀地区公共下水道供用開始	
平成2年 6月	天神山コミュニティセンター完成	
3年 1月	市長選挙	
2月	総合社会体育館竣工式	
3月	富津市福祉作業所オープン	
3月	ふれあいふるさとふつつ5ヵ年計画策定	
4月	「なんでも聞く窓口」開設	
5月	富津公園内に屋内温水プール完成	
8月	東京湾栽培漁業センターオープン	
10月	市制施行20周年記念式典開催	
11月	皇太子殿下東京湾栽培漁業センター視察	
4年 4月	市議会議員選挙	
7月	市民の森キャンプ場オープン	
9月	富津地区新組合設立(富津漁業協同組合)による恒久漁業権免許取得	
11月	市役所新庁舎開庁	
5年 2月	火葬場「富津聖苑」完成	
4月	富津埋立記念館オープン	
4月	市内県道13路線が国道465号線に昇格	
6月	県漁連海苔流通センター完成	
7月	東電富津火力発電所新エネルギーパークオープン	
9月	第14回七都縣市合同防災訓練実施(新富行政センター用地)	
11月	館山自動車道木更津・富津間について建設大臣より施行命令	
12月	上総湊駅始発の快速電車が運行	
6年 3月	富津市老人保健福祉計画を策定	
4月	房総地域東京湾口道路建設促進協議会設立	
8月	猛暑により市内海水浴場・プール入場者が昨年の50%増	
8月	新舞子海岸にうみがめ産卵・ふ化	
9月	身体障害者療護施設「どんぐりの郷」オープン	
10月	館山自動車道木更津・富津間の事業認可	
10月	富津市消防団第36分団全国消防操法大会出場	
7年 1月	市長選挙	
7月	青少年相談員連絡協議会「富津ふるさとカルタ」作成	
9月	山王土地区画整理組合設立	
9月	竹岡地区ほ場整備事業着工	
9月	天皇陛下、東京電力富津火力発電所ご視察	
11月	富津市産業まつり開催、18,000人の人出	
8年 2月	福祉作業所「ひまわり園」増築完成	
3月	上総湊駅前広場が完成	

年 月	事 項
平成 8 年 4 月	市議会議員選挙
6 月	温排水を利用したクルマエビ種苗生産施設完成
8 月	野口市長逝去
9 月	台風17号による被害発生
10 月	市長選挙・市議会議員補欠選挙(無投票)
11 月	東京湾口道路シンポジウム、横須賀市で開催
9 年 5 月	市行財政改革懇談会発足
6 月	東京湾タンカー座礁事故により富津沖原油漂流
8 月	軽費老人ホーム「大佐和苑」・老人保健施設「ケアセンターさきぐさ」オープン
9 月	市議会首都圏新空港調査研究会及び市内各種団体代表者による富津市新空港研究会発足
10 月	富津市まちをきれいにする条例スタート
11 月	天羽漁業協同組合湊支所のり研究会、第36回農林水産祭天皇杯受賞
11 月	市行財政改革懇談会最終答申
12 月	東京電力富津火力発電所の増設、電源開発調整審議会が承認
12 月	東京湾アクアライン開通、富津市から羽田・横浜方面に高速バス運行
10 年 4 月	天羽支所の移転
6 月	特別養護老人ホーム「金谷の里」オープン
8 月	行財政改革大綱の策定
10 月	知的障害者通所更生施設「ハイジの丘学園」オープン
12 月	高規格救急車の導入
12 月	都市計画道路川岸富津公園線暫定供用開始
12 月	広域廃棄物処理事業の決定
11 年 3 月	一般国道127号富津館山道路・I 期開通式(富津竹岡 I. C. ～鋸南富山 I. C. 間11.0km)
3 月	知的障害者通所授産施設「望みの門新生舎」オープン
6 月	電源立地促進対策交付金事業の開始 (交付金総額47億8,949万2千円)
7 月	首都圏新空港影響予測調査・富津市新空港調査研究報告書発表
8 月	富津市徘徊老人SOSネットワーク事業の開始
10 月	公文書公開条例の施行
12 年 3 月	ふれあい富津子どもプラン・障害者プラン・高齢者プラン策定
4 月	市議会議員選挙
4 月	生涯学習推進計画スタート
4 月	介護保険事業スタート
4 月	富津市財政健全化計画スタート
9 月	第27回夏季オリンピックに富津市から初の水泳選手、田中久喜君出場
9 月	市長選挙
11 月	富津・大佐和・天羽老人憩いの家大規模改造着手

年 月	事 項
平成 13 年	2 月 館山自動車道(木更津～富津)の工事が始まる
	4 月 三共同調理場民間委託の実施
	5 月 老人憩いの家3施設の改修が終了し利用始まる
	5 月 君津・安房地域首都圏第3空港誘致推進協議会が設立される
	10 月 第1回「富津市ふれあいスポーツフェスタ2001」開催
	11 月 市制施行30周年を迎え、記念式典と産業まつりを共催で実施
14 年	3 月 富津市公式ホームページの公開
	4 月 県内初「国民健康保険被保険者証」のカード化
	4 月 粗大ごみの戸別収集を開始
	4 月 君津地域広域廃棄物処理施設が稼働開始
	4 月 青堀・大貫・関豊ふれあいシニア館がオープン
	9 月 内裏塚古墳が国指定史跡となる
15 年	3 月 市内全域に救急業務高度化体制が完了
	4 月 総合静脈物流拠点港(リサイクルポート)として、木更津港富津地区が指定される
	7 月 富津中学校体育館が完成
	12 月 第二次(平成16～20年度)富津市行財政改革大綱きまる
	12 月 東京電力富津火力発電所3号系列完成
16 年	3 月 富津・大貫・吉野小学校校舎改造工事と金谷小学校体育館改築工事が完成
	4 月 第二次富津市行財政改革大綱と第二次富津市行財政改革推進実施計画がスタート
	4 月 市議会議員選挙 定数22人に
	7 月 国民健康保険被保険者証に写真貼付
	9 月 市長選挙
	11 月 関東の富士見100景に市内3箇所選定される
17 年	3 月 館山自動車道富津中央IC～富津竹岡IC間が開通
	4 月 印鑑証明も休日交付開始
	4 月 富津市次世代育成支援行動計画「いいじゃないか！ふつつ」スタート
	4 月 新富津市生涯学習推進計画がスタート
	6 月 青堀駅東側地区の公共下水道供用開始
	9 月 第26回八都県市合同防災訓練千葉県会場訓練の実施
18 年	4 月 第2次基本計画「いきいき富津5か年プラン」スタート
	4 月 青堀保育所を民間の高砂福祉会へ移管
	4 月 富津市クリーンセンター業務を開始
	7 月 環境にやさしい農業の認証制度をスタート
	10 月 山梨県甲州市と新たな友好都市関係をスタート
	12 月 一般国道465号線内房バイパス開通
19 年	2 月 ちばデスティネーションキャンペーン実施
	3 月 市道新田中線全線開通
	5 月 富津市環境基本計画の策定

年 月	事 項
平成 19 年 6 月	「観光地域プロデューサー」モデル事業がスタート
7 月	館山自動車道全線開通
7 月	市内初の国の登録有形文化財
20 年 3 月	第30回県民マラソン大会開催
3 月	富津市立環南小学校閉校
4 月	市議会議員選挙
9 月	戸籍の電算化スタート
9 月	富津市初の国務大臣誕生
9 月	市長選挙
10 月	富津中学校校舎改築工事完成
21 年 1 月	ドクターヘリの運航開始
4 月	市税のコンビニエンスストア納付の開始
4 月	富津市男女共同参画のまちづくり条例施行
4 月	移動図書館車「さくら号」が新車に
4 月	要援護者安心ネットワーク支援事業スタート
8 月	富津市おもてなしキャラクター「ふつつん」誕生
10 月	全国瞬時警報システム(J-アラート)の運用開始
22 年 1 月	荏原製作所富津事業所が操業開始
2 月	「環境の保全に関する協定」を締結
3 月	富津市議会議場コンサート開催
4 月	富津市次世代育成支援行動計画後期「いいじゃないか！ふつつ」がスタート
4 月	市内観光名所のオリジナルフレーム切手を作成
9 月	九都県市合同防災訓練、富津市総合防災訓練の開催
9 月	第65回国民体育大会軟式野球競技の開催
23 年 3 月	東日本大震災発生
4 月	富津市安全安心メールの配信開始
5 月	富津市観光大使に井上由美子さんと保田圭さんを委嘱
6 月	二間塚汐入線・青堀駅東口第1号線等の道路完成及び青堀駅東口広場の整備完成
6 月	古墳の里ふれあい館オープン、富津市文化財ガイドブック発刊
9 月	市が被告となった損害賠償請求訴訟の勝訴確定
10 月	市制施行40周年記念式典開催
24 年 2 月	海拔表示板設置
3 月	青木土地区画整理事業に伴う町名地番変更
4 月	定住奨励制度開始
4 月	市議会議員選挙 定数18人に
6 月	市のキャッチフレーズが決定
9 月	市長選挙
10 月	路線バス「富津市役所線」をJR君津駅まで延伸

年 月	事 項
平成 25 年	2 月 浅間山地区に関東最大級のメガソーラー事業実施決定
	3 月 富津市消防防災センター業務開始
	4 月 布引海岸公衆トイレ建設
	7 月 子育て応援サイト「イクトモ」開設
	9 月 千葉県民マラソンのコースが日本陸上競技連盟の公認となる
26 年	7 月 関東最大級のメガソーラー事業運転開始
	10 月 経営改革に着手
27 年	4 月 関豊小学校と環小学校が統合
	4 月 ふるさとふつつ応援寄付返礼品贈呈開始
	4 月 イオンモール富津がリニューアルオープン
	7 月 市民主体による「富津市民花火大会」初開催
	1 月 富津市経営改革プランを策定
28 年	2 月 富津市人口ビジョン2040及び富津市まち・ひと・しごと創生総合戦略策定
	4 月 子育て支援のための「富津市ファミリーサポートセンター」開設
	4 月 市議会議員選挙 定数16人に
	10 月 市長選挙
29 年	3 月 吾妻神社の馬だし祭りが千葉県無形民俗文化財に指定
	3 月 避難所自動開錠ボックスの設置
	6 月 富津市小・中学校再配置計画を策定
	8 月 富津中学校サッカー部全国大会出場
	9 月 富津市健全な財政運営に関する条例を制定
30 年	10 月 君津地域水道事業の広域化が決定
	3 月 富津市地域公共交通網形成計画を策定
	3 月 市民ふれあい公園テニスコートリニューアルオープン
	6 月 統合する小・中学校の校名が決定(天羽小学校、大佐和中学校、天羽中学校)
	8 月 カリフォルニア州カールスバッド市と姉妹都市締結から30周年を迎える
10 月 住民票の写しなどのコンビニ交付始まる	







富 津 市 統 計 書  
平成30年版  
令和元年8月発行  
発行 富津市  
編集・印刷 総務部総務課  
電話 0439-80-1222