

富津市統計書

平成 23 年版



富 津 市

はじめに

ここに、「平成23年版富津市統計書」を刊行いたします。

この統計書は、富津市の自然・人口・経済・社会など各分野にわたる基本的な統計資料を総合的に収録し、市勢の現状と推移を明らかにしたものです。

本書により、富津市の姿を知っていただくとともに、各般の諸施策の基礎資料として広くご活用いただければ幸いです。

編集にあたりましては、よりよい内容の整備に努めてまいりましたが、今後とも各方面からの御指導をいただき、さらなる内容の充実を図ってまいりたいと存じます。

本書の刊行にあたり、貴重な資料と格別の御協力をいただきました関係機関の方々に厚くお礼申し上げますとともに、なお一層の御指導並びに御協力を賜りますようお願い申し上げます。

平成24年7月

富津市長 佐久間 清 治

市 紋 章



市紋章は、フッツの文字の図案化で、フは全体を和と飛躍をもって表現したものです。



昭和46年10月1日制定

富津市民憲章

美しい海と山にかこまれ、緑と太陽に恵まれた、文化遺産豊かな歴史のふるさとに住むわたくしたち富津市民は、生々発展する新しいまちづくりのために努力することを誓って市民憲章を定めます。

- 1 恵まれた自然を生かし、美しいまちをつくりましょう。
- 1 友愛と感謝の気持ちで、明るいまちをつくりましょう。
- 1 としよりやこどもを大切にし、幸せなまちをつくりましょう。
- 1 健康で仕事に励み、豊かなまちをつくりましょう。
- 1 教養を高め、文化の香り高いまちをつくりましょう。

昭和49年10月1日制定

市 の 木
さ く ら



市 の 花
つ つ じ



おもてなしキャラクター



ふつつん

「ふつつ」をモチーフに大きく手を広げて迎え入れる、おもてなしの姿を表し市の木であるさくらを頭に付けた富津市の『おもてなしキャラクターふつつん』です。

平成21年8月誕生

富津市の1日 (平成23年)



出生 0.67人

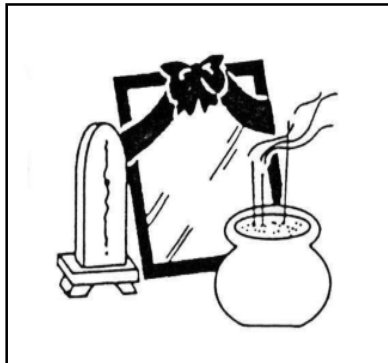

死亡 1.84人

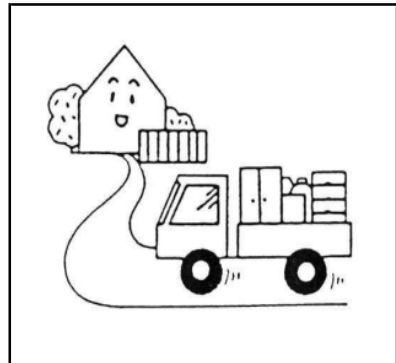

転入 3.87人

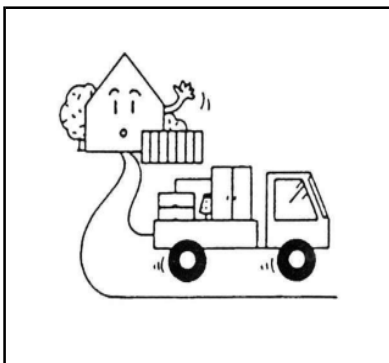

転出 4.01人



婚姻 0.49件(H22)



離婚 0.22件(H22)



ごみ処理量(22年度) 53.9t

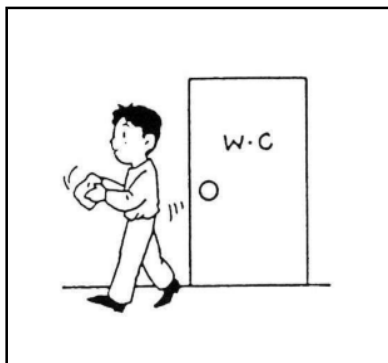

し尿収集量(22年度) 51.3kl

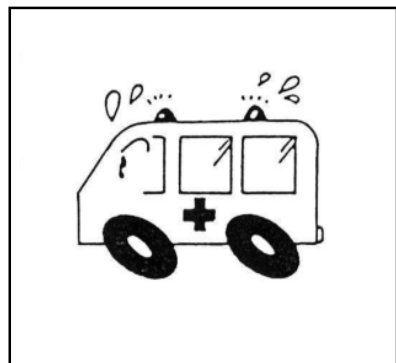

救急車出動 6.58 件



火災 0.06 件

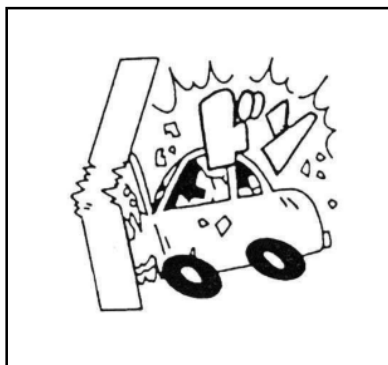

交通事故 0.41 件



犯罪 1.40 件

利用にあたって

- 1 本書は、富津市の市勢全般に関する統計資料を収録したものです。
- 2 統計表は、特にことわりのない限り、「年」とあるものは1月から12月までの暦年
を、「年度」とあるものは4月から翌年3月までの会計年度を表しています。
- 3 統計表は、必要に応じ脚注を付しました。また、資料の出所は各表の下部に掲げてあ
ります。
- 4 統計表の数値は、四捨五入したため、総数とその内訳の合計が必ずしも一致しない場
合があります。
- 5 統計表の符号の用法は、次のとおりです。
「0」……………掲載に満たないもの
「—」……………該当なし
「…」……………事実不詳または資料なし
「X」……………該当数字の公表を控えたもの
「△」……………減少を示す
- 6 利用にあたって疑義あるいはさらに詳細な資料を必要とされるときは、総務部総務課
または各資料の出所機関に照会してください。

総目次

1	土地・気象	1
2	人口	6
3	労働力	30
4	事業所	37
5	農業・水産業	42
6	工業	51
7	建設	55
8	運輸・通信	63
9	商業	67
10	電気・上水道・下水道	73
11	教育・文化・観光	75
12	福祉・保健・衛生	83
13	公害	94
14	行政	96
15	治安	99
16	選挙	103
17	財政	106
	付録	112

目

1 土地・気象

1 位置及び地勢	1
2 市域の変遷	1
3 面積	
(1)地目別土地面積	2
(2)地目別課税土地面積	2
4 山岳	2
5 河川	
(1)二級河川	3
(2)準用河川	3
6 自然公園	4
7 気象概況	5

2 人口

1 人口と世帯の推移	6
2 人口動態	
(1)自然動態	7
(2)社会動態	8
(3)婚姻、離婚件数及び合計特殊出生率	8
(4)県外との移動	9
(5)県内からの転入	10
3 行政区別人口(住民基本台帳人口)	11
4 年齢別人口(住民基本台帳人口)	13
5 国勢調査による人口の推移	14
6 外国人登録人口	
(1)市内	16
(2)県内	16
7 年齢・男女別人口	17
8 国勢調査区別・男女別人口及び世帯数	21
9 国勢調査区別・年齢階級別人口及び構成比	22
10 県内市町村別人口と世帯	24
11 夜間人口及び昼間人口	26
12 常住地による従業・通学市区町村別15歳以上 就業者及び通学者数	26
13 高齢者のいる世帯の状況	
(1)親族人員別65歳以上世帯員のいる一般 世帯数、一般世帯人員及び65歳以上人員	28
(2)夫の年齢、妻の年齢別高齢夫婦のみの世帯	28
(3)年齢(5歳階級)、男女別高齢単身者数	28
(4)延べ面積、住宅の所有の関係別住宅に住む 65歳以上世帯員のいる一般世帯数	29
(5)住居の種類、住宅の所有の関係別65歳以上 世帯員のいる一般世帯数・人員	29

次

3 労働力

1 産業大分類別・就業者数	30
2 職業(大分類)・年齢及び男女別15歳以上 就業者数	30
3 職業、従業上の地位、男女別15歳以上就業者	31
4 産業大分類別・年齢別就業者数	32
5 労働力状態、男女別15歳以上人口	
(1)労働力状態	34
(2)男女別労働力人口	34
6 男女別労働力率の推移(1995年～2010年)	35
7 地区別、産業分類別就業者数及び構成比	36

4 事業所

1 産業大分類別・事業所数及び従業者数	37
2 産業大分類別・経営組織別・常用雇用者規模別 民営事業所数及び従業者数	39
3 産業大分類別・地区別事業所数及び従業者数	40
4 県内市町村別全事業所数及び男女別従業者数	41

5 農業・水産業

1 専業・兼業別農家数、農業従事者数	42
2 経営耕地規模別農家数	42
3 農業粗生産額	42
4 経営耕地のある農家数と経営耕地面積	43
5 農用機械所有台数	43
6 家畜・家きん飼養農家数及び頭羽数	43
7 主要農作物作付農家数及び作付面積	44
8 果樹栽培の地区別農家数及び栽培面積	44
9 農地転用状況	45
10 用途別農地転用状況	45
11 林野面積	45
12 経営組織別漁業経営体数	46
13 専・兼業別個人経営体数及び漁業就業者数	46
14 漁業種類別経営体数	46
15 階層別漁業経営体数	47
16 漁船隻数・動力漁船トン数規模別隻数	47
17 販売金額別経営体数	48
18 漁獲物・収穫物の販売金額別経営体数	48
19 海面養殖の販売金額別経営体数	48
20 魚種別海面漁業漁獲量	49

6 工業

1 工業の推移(従業者4人以上の事業所)	51
2 産業中分類別状況 (従業者4人以上の事業所)	52
3 産業(中分類)別事業所数・従業者数及び製造品 出荷額等(従業者4人以上の事業所)	53

7 建 設

1 道路	
(1) 道路状況	55
(2) 市道状況	55
2 都市計画事業	
(1) 都市計画道路	55
(2) 都市計画用途地域	56
(3) 土地区画整理事業(組合施行)	56
(4) 都市公園	57
(5) 都市計画火葬場	57
(6) 都市計画汚物処理場	57
(7) 都市計画地区計画	57
(8) 自転車駐輪場	58
3 建築	
(1) 市営住宅	59
(2) 県営住宅	59
(3) 用途別木造家屋の棟数及び床面積	60
(4) 構造・用途別非木造家屋の棟数及び床面積	60
4 住居の種類・住宅の所有の関係別世帯数 及び世帯人員	62
5 住居の種類・住宅の所有別、1世帯当たりの延べ床面積	62

8 運 輸 ・ 通 信

1 JR東日本駅別1日平均乗客数	63
2 フェリーボート利用状況	64
3 自動車普及状況	
(1) 車種別保有自動車台数	64
(2) 軽自動車及び原動機付自転車登録台数	64
4 富津館山道路インターチェンジ車種別交通量	65
5 郵便事業	
(1) 通常郵便物	66
(2) 年賀郵便物	66

9 商 業

1 卸売・小売業別商店数・従業者数及び 年間販売額	67
2 従業者規模別商店数	67
3 産業小分類別商店数・従業者数・年間販売額	
(1) 卸売業	68
(2) 小売業	69
4 小売業態別事業所数・従業者数・ 年間商品販売額	71
5 町丁字別小売事業所数・従業者数・ 年間商品販売額	72

10 電 気 ・ 上 水 道 ・ 下 水 道

1 電気	
(1) 契約口数	73
(2) 契約電力	73
(3) 使用電力量	73
2 上水道事業	74
3 下水道事業	74

11 教 育 ・ 文 化 ・ 観 光

1 学校教育	
(1) 学校総覧	75
(2) 幼稚園	75
(3) 小学校	76
(4) 中学校	76
(5) 中学校卒業生進路別状況	77
(6) 高等学校	77
(7) 高等学校卒業生進路別状況	77
2 公民館利用状況	78
3 図書館利用状況	
(1) 施設別図書館利用状況	79
(2) 移動図書館ステーション別利用状況	79
4 指定文化財	
(1) 国指定	80
(2) 県指定	80
(3) 市指定	80
(4) 国登録	81
5 観光	
(1) 観光客入込状況	82
(2) 宿泊施設	82
6 宗教学人数	82
7 テレビ受信契約数	82

12 福 祉 ・ 保 健 ・ 衛 生

1 保育事業	83
2-1 児童手当支給状況	83
2-2 子ども手当て支給状況	83
3 生活保護	84
4 身体障害者手帳交付状況	84
5 募金実績の推移	
(1) 日赤社資募集状況	84
(2) 共同募金等の状況	85
6 国民健康保険	
(1) 国民健康保険加入者等の状況	85
(2) 国民健康保険給付の状況	85
7 後期高齢者医療	86

8 国民年金	
(1) 国民年金適用状況	86
(2) 国民年金受給権者状況	86
(3) 福祉年金受給権者状況	87
9 介護保険	
(1) 介護保険の加入状況	87
(2) 介護保険の認定状況	87
(3) 介護保険給付状況	88
10 衛生	
(1) 医療関係施設	90
(2) 医療関係者数	90
(3) 献血事業実施状況	90
(4) 予防接種	90
(5) 結核予防	91
(6) がん対策事業	91
(7) 主要死因別死亡状況の変化	91
(8) 狂犬病予防状況	91
(9) 公害苦情受付件数	92
11 じん芥処理状況	92
12 し尿処理状況	92
13 火葬場使用状況	93

13 公 害

1 大気汚染測定結果	
(1) 二酸化硫黄濃度	94
(2) 二酸化窒素濃度	94
(3) 浮遊粒子状物質の年平均値	94
(4) 河川水質分析結果	95

14 行 政

1 議会	
(1) 市議会本会議開催状況	96
(2) 議案・請願及び陳情審査状況	96
(3) 歴代議長	96
2 執行機関	
(1) 歴代市長	97
(2) 歴代副市長	97
(3) 歴代収入役	97
(4) 市職員数の状況	98

15 治 安

1 刑法犯認知件数	99
2 交通事故	
(1) 交通事故発生状況	100
(2) 原因別交通事故件数	100

3 消防	
(1) 消防職員数	101
(2) 消防団員数	101
(3) 消防装備状況	101
(4) 火災発生件数及び損害状況	102
(5) 原因別火災発生件数	102
(6) 救急出動件数及び救護人員	102

16 選 挙

1 選挙人名簿登録者数	103
2 投票区別登録者数	103
3 選挙投票状況	104

17 財 政

1 歳入歳出決算の推移	106
2 一般会計歳入歳出予算及び決算	107
3 特別会計歳入歳出予算及び決算	
(1) 国民健康保険事業	108
(2) 老人医療	108
(3) 後期高齢者医療	109
(4) 介護保険事業	109
4 公営企業会計歳入歳出決算	
(1) 水道事業	110
(2) 温泉供給事業	110
5 一般会計歳出性質別決算	110
6 市税徴収実績の推移	111

付 録

1 行政組織図	112
2 富津市町村合併の変遷	113
3 富津市のあゆみ	115

1 土地・気象

1 位置及び地勢

方位	東 経	北 緯	地 点
極 東	140° 00' 03"	35° 10' 21"	富津市宇藤木地先
極 西	139° 44' 21"	35° 18' 43"	富津市富津(第二海堡西端)
極 南	139° 54' 47"	35° 08' 21"	富津市上畑地先
極 北	139° 50' 17"	35° 21' 33"	富津市新富地先(東電, 北東端)
市役所位置	139° 51' 25"	35° 18' 15"	富津市下飯野2443番地

面 積	標 高		広 ぼう	
	最 高	最 低	東 西	南 北
205.35 km ²	352 m	…	23.8 km	24.4 km

(注)この数値は、「世界測地系」表示のもの。

資料 国土地理院

2 市域の変遷

(単位:km²)

年 月 日	変 更 理 由	編入面積	総面積
昭和 46年 9月 1日	市制施行		197.67
47年 10月 1日	金谷字下原3204番1地先公有水面埋立	0.00	197.67
48年 10月 1日	富津字長浜2035番70、2035番74地先及び2435番1地先公有水面埋立	0.02	197.69
49年 9月 30日	大堀字大津1032番地先から1043番地先、新井字浜932番1地先、金谷字新町3970番地先から金谷字本町4155番1地先、金谷字新町3970番1地先から金谷字久保3935番3地先公有水面埋立	0.02	197.71
53年 10月 1日	金谷字大日2116番1地先公有水面埋立 菟生字熊の前1174番4地先	0.00	197.71
55年 10月 1日	富津字東下洲原2430番1地先から富津字東下洲原2430番9地先までの公有水面埋立	0.01	197.72
56年 10月 1日	富津字長浜2035番79地先公有水面埋立 大堀字新川1194番1地先から富津字長浜2035番64地先 菟生字熊の前1181番地先から菟生字上の台576番地先、富津字東下洲原2430番9地先、川名字西崎1830番14地先公有水面埋立	0.01	197.73
57年 10月 1日	大堀字新川1194番1地先から富津字長浜2035番64地先までの公有水面埋立	1.65	199.38
58年 10月 1日	湊字浅倉752番地先から湊字北畠1638番地先までの公有水面埋立	0.02	199.40
60年 3月 20日	富津字長浜2035番38地先から新井字浜932番1地先までの公有水面埋立	3.93	203.33
63年 10月 1日	測量法第12条の規定に基づく基本調査	1.73	205.06
平成 2年 10月 11日	小久保字磯根町2568番26地先公有水面埋立	0.01	205.07
6年 10月 1日	富津字長浜2035番74地先から2035番78地先までの公有水面埋立	0.06	205.13
7年 10月 1日	富津字東下洲原2430番15地先公有水面埋立	0.02	205.15
13年 10月 1日	富津字長浜2435番3地先公有水面埋立	0.03	205.18
14年 4月 1日	H10.11.20 千葉県告示第909号による未加算地	0.16	205.34
14年 10月 1日	川名字西崎1830番16地先公有水面埋立	0.01	205.35

資料 総務課

3 面積

(1)地目別土地面積

(各年1月1日現在 単位:km²)

地目(現況)	平成18年	平成19年	平成20年	平成21年	平成22年	平成23年
総数	205.35	205.35	205.35	205.35	205.35	205.35
宅地	13.22	13.29	13.32	13.35	13.56	13.66
田	23.05	22.95	22.88	22.85	22.56	22.51
畑	9.75	9.72	9.70	9.68	9.62	9.62
山林	52.88	52.74	52.73	52.35	52.28	52.26
原野	6.05	6.05	6.05	6.04	6.04	6.03
雑種地	10.88	10.92	11.00	11.44	11.63	11.62
池沼	0.03	0.03	0.03	0.03	0.03	0.02
牧場	0.49	0.49	0.49	0.49	0.49	0.50
その他	89.00	89.16	89.15	89.12	89.14	89.13

(注)「その他」には国・県・市有地及び道路等を含む。

資料 課税課「概要調書」

(2)地目別課税土地面積

(各年1月1日現在 単位:km²)

地目(現況)	平成18年	平成19年	平成20年	平成21年	平成22年	平成23年
総数	106.46	106.40	106.53	106.74	106.42	106.49
宅地	12.04	12.21	12.30	12.45	12.67	12.82
田	23.05	22.95	22.88	22.85	22.56	22.51
畑	9.75	9.72	9.70	9.68	9.62	9.62
山林	47.82	47.71	47.70	47.38	47.05	47.03
原野	5.79	5.79	5.79	5.79	5.78	5.77
雑種地	7.51	7.50	7.65	8.08	8.23	8.23
池沼	0.02	0.02	0.02	0.02	0.02	0.02
牧場	0.49	0.49	0.49	0.49	0.49	0.49

(注)この表は(1)地目別土地面積から非課税面積を除いた数値である。

資料 課税課「概要調書」

4 山岳

山岳	標高(m)	所在地	備考
鹿野山	352.0	富津市田倉	三角点の値
高岩山	330.0	富津市宇藤原	標高点の値
鋸山	329.5	富津市金谷	三角点の値
鬼泪山	319.3	富津市桜井	三角点の値
愛岩山	283.0	富津市豊岡	標高点の値

資料 千葉県 総合企画部統計課「千葉県統計年鑑」

5 河川

(1)二級河川

水系	河川名	区 域		延長(Km)	
		上 流 端	下流端		
岩瀬川	岩瀬川	左右岸	富津市上字大関地先市道路橋上流端	海に至る	左右岸 各 4.2
小久保川	小久保川	左岸 右岸	富津市小久保字一ノ曲作437番1地先 富津市小久保字ソリ田1282番1地先 市道飯盛塚皿の子線飯盛橋上流端	海に至る	左右岸 各 2.2
染 川	染 川	左右岸	富津市宝竜寺字湧原307番地先	海に至る	左右岸 各 5.7
"	北上川	左岸 右岸	富津市亀沢字狭間甲530番地先 富津市亀沢字陣場甲529番地先 市道北上線六兵衛上流端	染川への 合流点	左右岸 各 2.5
湊 川	湊 川	左右岸	富津市豊岡字北田地先松節川合流点	海に至る	左右岸 各 33.1
"	相 川	左岸 右岸	富津市相川字上腰越 富津市相川字中尾市道川田橋下流端	湊川への 合流点	左右岸 各 1.0
"	不入斗川	左岸 右岸	富津市不入斗字ミサゴ谷1217番1地先 富津市不入斗字松野1341番2地先支川合流端	湊川への 合流点	左右岸 各 2.5
"	志駒川	左岸 右岸	富津市山中字下沢 富津市向田砂防指定地下流端	湊川への 合流点	左右岸 各 9.5
"	高宕川	左岸 右岸	富津市大田和 富津市東大和田飛清川合流点	湊川への 合流点	左右岸 各 1.9
白狐川	白狐川	左岸 右岸	富津市竹岡字上川 富津市竹岡字尾崎砂防指定地下流端	海に至る	左右岸 各 1.0
金谷川	金谷川	左岸 右岸	富津市金谷字日ヶ天3360番地先 富津市金谷字堂ノ下3162番地先支川合流点	海に至る	左右岸 各 1.7

(2)準用河川

水系	河川名	区 域		延長(m)	
		上 流 端	下流端		
世入川	世入川	左岸 右岸	富津市湊字小笑谷1165番地先 富津市湊字沢田1561番地先	海に至る	左右岸 各 420
笹毛川	笹毛川	左岸 右岸	富津市笹毛字平田1001番1地先 富津市笹毛字芝山1002番地先	海に至る	左右岸 各 190
染 川	古船川	左岸 右岸	富津市鶴岡字堤出口768番地先 富津市鶴岡字東長谷582番地先 (国道127号線下流端)	染川への 合流点	左右岸 各 1,050
小久保川	小久保川	左岸 右岸	富津市小久保720番地先 富津市小久保718番地先	小久保川へ の合流点	左右岸 各 2,200

水系	河川名	区 域		延長(m)
		上 流 端	下流端	
岩瀬川	宝来川	左岸 右岸	富津市西大和田字下夕田673番地先 富津市西大和田字下夕田672番地先	岩瀬川への合流点 左右岸 各 600
小糸川	百目木川	左岸 右岸	富津市上飯野字山下558番1地先 富津市上飯野字山下559番1地先	小糸川への合流点 左右岸 各 2,979
湊 川	木村川	左岸 右岸	富津市更和字東九反目762番地先 富津市更和字沢間754番地先	湊川への合流点 左右岸 各 1,600
〃	恩田川	左岸 右岸	富津市田倉字老原689番地先 富津市田倉字六反926番地先	湊川への合流点 左右岸 各 2,300
〃	埋田川	左岸 右岸	富津市不入斗字赤ノ谷647番地先 富津市不入斗字埋田604番地先	不入斗川への合流点 左右岸 各 527
宮脇川	宮脇川	左岸 右岸	富津市新富141番地先 富津市新富144番地先	海に至る 左右岸 各 72.77
夕田川	夕田川	左岸 右岸	富津市新富136番地先 富津市新富137番地先	海に至る 左右岸 各 77.81

資料 管理課

6 自然公園

公園名	面積	指定年月日
南房総国定公園	1,085 ha	昭和33年8月1日
高岩山自然公園	1,648 ha	昭和10年8月9日

資料 千葉県総合企画部統計課「千葉県統計年鑑」

7 気象概況

年 月	気 温 (°C)			平均 湿度%	降水量 (mm)	主 な 風 向	天候日数—午前9時調べ			
	平均	最高	最低				晴	曇	雨	雪
平成22年	15.4	36.6	-3.5	69.8	1,891.0	北東	194	126	45	-
1月	5.7	17.4	-3.2	64.4	22.5	北東	25	3	3	-
2月	5.5	18.5	-3.5	75.7	175.0	北東	12	11	5	-
3月	8.3	19.9	-0.9	70.7	198.5	北東	13	14	4	-
4月	11.4	23.8	1.0	68.4	203.0	北東	8	15	7	-
5月	17.3	27.3	13.3	67.0	95.5	北東	15	10	6	-
6月	21.3	32.4	18.0	72.4	196.5	南	13	12	5	-
7月	25.8	34.6	23.3	74.2	97.0	南	17	12	2	-
8月	27.2	36.6	22.1	71.4	37.5	南	25	5	1	-
9月	23.5	35.6	12.0	71.2	319.0	北東	15	11	4	-
10月	17.5	27.9	8.1	72.4	285.5	北東	10	17	4	-
11月	12.1	20.7	3.5	66.4	121.5	北東	17	11	2	-
12月	8.7	21.2	3.6	63.1	139.5	南	24	5	2	-
平成23年	15.0	35.0	-6.1	63.0	1,323.0	北東	206	130	29	-
1月	3.8	13.1	-6.1	52.8	0.0	北東	30	1	0	-
2月	6.0	18.3	-5.4	65.7	164.0	北東	13	10	5	-
3月	7.2	16.8	-3.7	58.5	90.5	北東	22	5	4	-
4月	13.2	21.7	0.0	62.3	88.0	南	14	15	1	-
5月	16.9	25.9	7.9	70.4	220.0	北東	13	12	6	-
6月	20.9	35.0	10.5	74.8	220.0	南	7	21	2	-
7月	25.2	32.2	16.3	70.3	68.0	南	15	15	1	-
8月	25.6	33.0	19.1	64.6	102.5	南	20	9	2	-
9月	23.7	31.1	20.1	58.2	210.5	北東	19	8	3	-
10月	17.9	21.9	14.5	61.4	86.0	北東	16	13	2	-
11月	13.5	23.4	4.0	61.1	37.5	北東	17	11	2	-
12月	5.9	19.6	-4.5	56.6	36.0	北東	20	10	1	-

資料 消防本部「気象統計」

2 人 口

1 人口と世帯の推移

(各年1月1日現在)

年 月	人 口			人口の増減		人口密度	世帯数
	総 数	男	女	増加数	増加率		
平成2年	55,636	27,772	27,864	△ 187	△ 0.33	270.9	15,528
3	54,880	27,206	27,674	△ 756	△ 1.36	267.3	15,166
4	54,863	27,250	27,613	△ 17	△ 0.03	267.2	15,357
5	54,974	27,430	27,544	111	0.20	267.7	15,766
6	55,064	27,552	27,512	90	0.16	268.1	16,054
7	55,151	27,569	27,582	87	0.16	268.9	16,283
8	54,209	26,859	27,350	△ 942	△ 1.71	264.3	16,148
9	54,038	26,707	27,331	△ 171	△ 0.32	263.4	16,280
10	53,822	26,595	27,227	△ 216	△ 0.40	262.4	16,449
11	53,577	26,455	27,122	△ 245	△ 0.46	261.2	16,684
12	53,227	26,277	26,950	△ 350	△ 0.65	259.5	16,792
13	52,794	26,087	26,707	△ 433	△ 0.81	257.3	16,677
14	52,307	25,854	26,453	△ 487	△ 0.92	255.0	16,744
15	51,801	25,598	26,203	△ 506	△ 0.97	252.5	16,781
16	51,252	25,374	25,878	△ 549	△ 1.06	249.6	16,876
17	50,711	25,051	25,660	△ 541	△ 1.06	246.9	16,962
18	50,048	24,718	25,330	△ 663	△ 1.31	243.7	16,665
19	49,576	24,538	25,038	△ 472	△ 0.94	241.4	16,803
20	48,973	24,200	24,773	△ 603	△ 1.22	238.5	16,898
21	48,481	24,043	24,438	△ 492	△ 1.00	236.1	17,106
22	48,109	23,934	24,175	△ 372	△ 0.77	234.3	17,360
23	47,949	24,047	23,902	△ 160	△ 0.33	233.5	17,313

資料 千葉県総合企画部統計課「千葉県毎月常住人口調査」

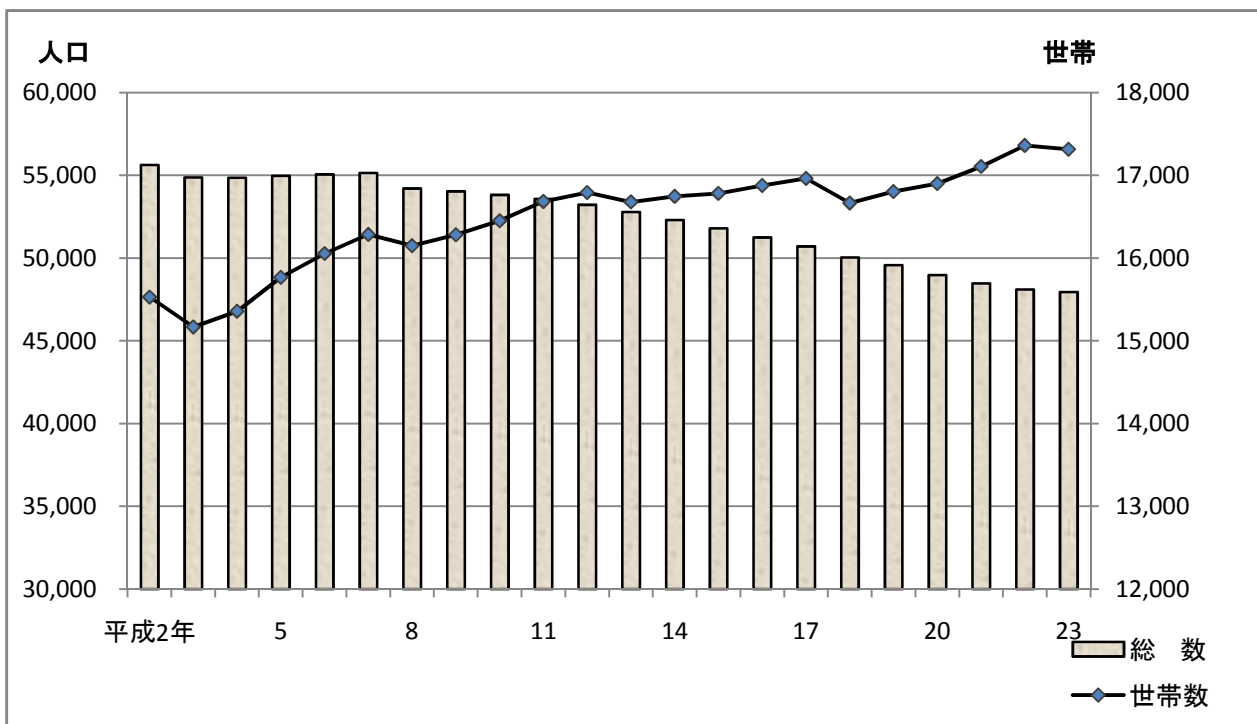

2 人口動態

(1)自然動態

(単位数:人)

年月	出生			死亡			増加数
	総数	男	女	総数	男	女	
平成元年	447	235	212	469	258	211	△ 22
2	429	205	224	492	240	252	△ 63
3	425	230	195	493	252	241	△ 68
4	416	227	189	527	274	253	△ 111
5	392	199	193	475	254	221	△ 83
6	420	212	208	509	288	221	△ 89
7	397	214	183	541	299	242	△ 144
8	372	196	176	526	273	253	△ 154
9	377	194	183	515	289	226	△ 138
10	417	213	204	523	291	232	△ 106
11	367	196	171	572	300	272	△ 205
12	375	188	187	557	304	253	△ 182
13	318	180	138	541	300	241	△ 223
14	334	166	168	543	294	249	△ 209
15	295	153	142	603	305	298	△ 308
16	303	163	140	599	316	283	△ 296
17	272	136	136	579	322	257	△ 307
18	272	145	127	567	317	250	△ 295
19	274	145	129	658	340	318	△ 384
20	256	124	132	636	314	322	△ 380
21	250	142	108	608	338	270	△ 358
22	218	121	97	620	335	285	△ 402
23	245	127	118	673	334	339	△ 428

(注) 各年1月から12月までの1年間の実績。

資料 千葉県総合企画部統計課
「千葉県毎月常住人口調査」

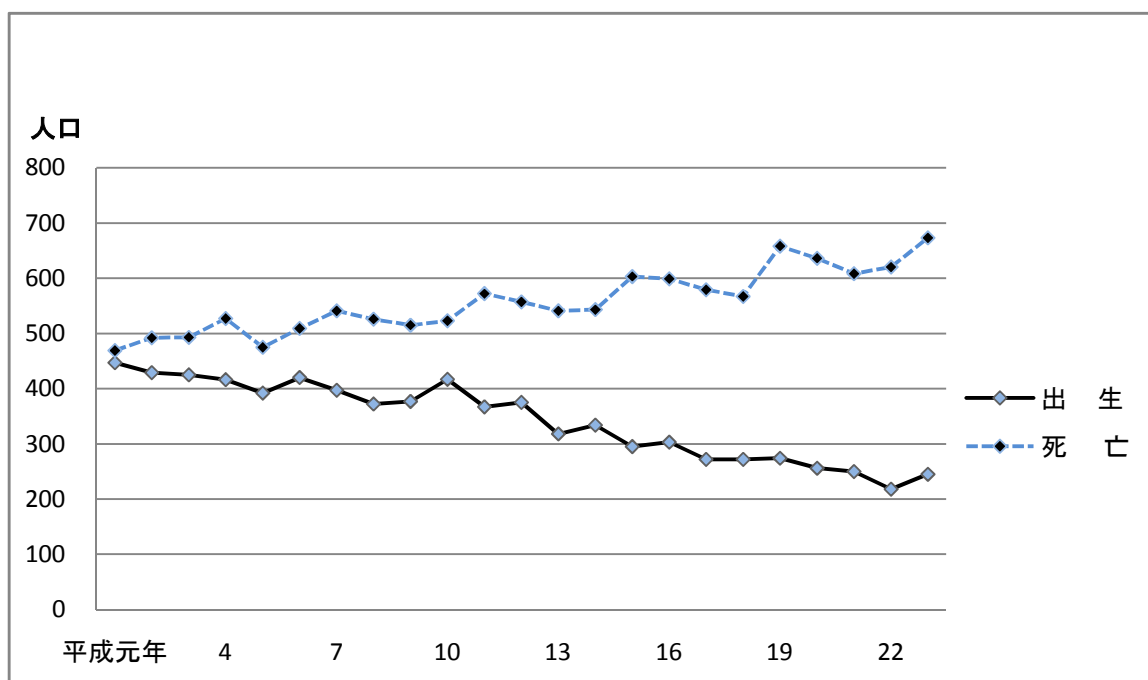

(2) 社会動態

(単位数:人)

年 月	転 入				転 出				増加数
	総 数	県内から	県外から	その他	総 数	県内へ	県外へ	その他	
平成元年	1,551	-	-	-	1,716	-	-	-	△ 165
2	1,718	-	-	-	2,411	-	-	-	△ 693
3	1,803	-	-	-	1,752	-	-	-	51
4	1,902	-	-	-	1,680	-	-	-	222
5	1,987	-	-	-	1,814	-	-	-	173
6	2,059	1,367	646	46	1,883	1,179	646	58	176
7	1,741	1,137	554	50	2,539	1,275	613	651	△ 798
8	1,867	1,176	644	47	1,884	1,193	610	81	△ 17
9	1,844	1,222	567	55	1,922	1,207	628	87	△ 78
10	1,713	1,017	656	40	1,852	1,220	604	28	△ 139
11	1,712	1,104	570	38	1,857	1,234	606	17	△ 145
12	1,643	1,053	499	91	1,894	1,188	575	131	△ 251
13	1,602	941	615	46	1,865	1,206	614	45	△ 263
14	1,576	945	596	35	1,873	1,199	612	62	△ 297
15	1,561	931	574	56	1,802	1,212	570	20	△ 241
16	1,529	905	588	36	1,774	1,140	587	47	△ 245
17	1,364	825	499	40	1,720	1,139	530	51	△ 356
18	1,505	909	566	30	1,683	1,067	566	50	△ 178
19	1,362	835	492	35	1,581	1,054	514	13	△ 219
20	1,497	881	579	37	1,609	1,166	428	15	△ 112
21	1,603	866	692	45	1,617	1,020	573	24	△ 14
22	1,748	776	573	399	1,506	1,009	463	34	242
23	1,412	827	562	23	1,463	967	466	30	△ 51

(注)各年1月から12月までの1年間の実績。

資料 千葉県総合企画部統計課「千葉県毎月常住人口調査」

(3) 婚姻、離婚件数及び合計特殊出生率

年 月	婚 姻	離 婚	合計特殊出生率
平成14年	233	141	1.09
15	240	102	1.32
16	197	99	1.07
17	219	89	1.00
18	174	98	1.06
19	208	84	1.06
20	188	74	1.05
21	198	81	1.05
22	179	82	1.04

(注)合計特殊出生率の算定に用いた人口は、各年3月31日「住民基本台帳人口」である。資料 千葉県健康福祉指導課「人口動態調査」

(4) 県外との移動

都道府県	転入				転出			
	平成 20年	21年	22年	23年	平成 20年	21年	22年	23年
総数	579	692	573	562	428	573	463	466
北海道	18	30	23	26	7	14	11	11
青森県	8	12	5	9	2	3	4	4
岩手県	8	12	5	5	0	6	6	3
宮城県	9	4	9	6	3	9	1	2
秋田県	3	18	4	3	0	3	3	0
山形県	3	2	5	3	0	2	0	2
福島県	5	10	12	8	10	7	8	6
茨城県	21	18	19	17	13	14	16	16
栃木県	8	12	2	7	3	7	3	13
群馬県	8	9	11	5	1	4	4	6
埼玉県	54	50	30	46	36	47	48	28
東京都	139	166	147	138	145	170	125	130
神奈川県	100	121	101	91	68	75	85	58
新潟県	1	1	6	2	4	1	3	6
富山県	0	1	0	2	0	1	0	0
石川県	0	5	1	0	1	2	0	0
福井県	1	0	0	1	0	3	2	0
山梨県	2	2	2	1	4	3	5	3
長野県	6	10	2	6	5	5	1	5
岐阜県	4	1	2	0	0	1	3	1
静岡県	14	10	8	5	9	4	8	7
愛知県	11	9	16	10	11	16	4	15
三重県	0	1	2	3	1	4	3	2
滋賀県	6	2	1	4	0	0	3	3
京都府	2	5	5	6	1	4	4	1
大阪府	10	12	9	12	8	11	8	17
兵庫県	3	6	7	11	2	11	3	4
奈良県	2	1	2	1	2	1	0	1
和歌山県	2	4	3	0	0	1	1	0
鳥取県	0	1	0	0	1	1	1	1
島根県	0	0	0	0	0	0	0	1
岡山県	0	2	2	1	0	0	1	0
広島県	2	1	2	3	3	0	2	0
山口県	2	1	1	3	3	4	1	2
徳島県	0	1	0	0	0	0	0	1
香川県	0	3	1	3	0	1	2	0
愛媛県	0	1	1	4	1	2	0	0
高知県	1	0	1	0	3	0	0	1
福岡県	10	24	25	30	10	17	11	20
佐賀県	1	2	0	3	0	4	0	2
長崎県	3	6	3	5	3	0	0	0
熊本県	3	7	7	3	0	3	4	4
大分県	4	1	3	4	0	2	5	0
宮崎県	1	2	3	4	0	1	0	1
鹿児島県	3	5	3	3	0	7	0	1
沖縄県	5	7	3	2	2	7	2	1
国外	25	28	26	25	31	25	28	32
外国人	71	66	53	41	35	70	44	55

資料 千葉県総合企画部統計課「千葉県毎月常住人口調査」

(5) 県内からの転入

	平成 21年	22年	23年		平成 21年	22年	23年
千葉市	58	53	43	印旛郡	3	1	0
中央区	20	18	15	酒々井町	0	1	0
花見川区	5	8	6	印旛村	0	-	-
稲毛区	8	9	8	本埜村	0	-	-
若葉区	11	8	6	栄町	3	0	0
緑区	11	8	4	香取郡	0	1	0
美浜区	3	2	4	神崎町	0	0	0
銚子市	1	0	2	多古町	0	0	0
市川市	18	15	21	東庄町	0	1	0
船橋市	28	15	25	山武郡	7	3	5
館山市	15	19	16	大網白里	1	2	2
木更津市	196	143	160	九十九里	0	0	3
松戸市	8	8	10	芝山町	0	1	0
野田市	3	3	5	横芝光町	6	0	0
茂原市	0	3	5	長生郡	2	0	2
成田市	3	8	4	一宮町	1	0	1
佐倉市	2	2	4	睦沢町	0	0	0
東金市	4	6	6	長生村	0	0	0
旭市	0	0	1	白子町	0	0	1
習志野市	2	5	4	長柄村	0	0	0
柏市	10	7	6	長南町	1	0	0
勝浦市	2	2	0	夷隅郡	3	1	2
市原市	49	42	55	大多喜町	3	1	1
流山市	3	3	1	御宿町	0	0	1
八千代市	5	8	4	安房郡	12	15	3
我孫子市	1	4	0	鋸南町	12	15	3
鴨川市	14	13	9	外国人	20	15	19
鎌ヶ谷市	2	2	5				
君津市	315	297	324				
富津市	-	-	-				
浦安市	8	5	3				
四街道市	3	14	3				
袖ヶ浦市	39	19	45				
八街市	3	3	1				
印西市	1	8	10				
白井市	2	7	0				
富里市	3	5	1				
南房総市	17	15	17				
匝瑳市	0	0	1				
香取市	1	1	1				
山武市	1	0	1				
いすみ市	2	5	3				

※平成22年から印西市には印旛村、本埜村の人口を含む。資料 千葉県総合企画部統計課「千葉県毎月常住人口調査」

3 行政區別人口（住民基本台帳人口）

行政區	世帯数	人 口			行政區	世帯数	人 口		
		男	女	計			男	女	計
總 数	18,949	24,426	24,269	48,695	仲町	48	68	58	126
富津地区計	8,652	11,208	10,767	21,975	上町	65	87	94	181
東町	758	847	804	1,651	川向	69	91	99	190
仲町	469	616	678	1,294	弁天	85	106	111	217
西町	168	210	195	405	岩瀬一区	46	62	78	140
浜町	269	332	365	697	岩瀬二区	67	94	89	183
新町	247	320	305	625	岩瀬三区	160	206	231	437
新井	100	166	160	326	岩瀬四区	298	336	362	698
川名	167	261	252	513	岩瀬五区	127	161	169	330
篠部	248	337	351	688	千種新田一区	384	450	428	878
大堀一区	442	566	502	1,068	千種新田二区	529	616	641	1,257
大堀二区	1,181	1,523	1,447	2,970	千種新田三区	196	238	236	474
大堀五区	848	1,090	1,038	2,128	西大和田	624	881	851	1,732
青木	1,254	1,667	1,531	3,198	絹	154	223	231	454
西川	250	369	379	748	相野谷	121	185	183	368
山王	947	1,212	1,147	2,359	一障	56	78	90	168
下飯野	181	263	276	539	上	135	204	225	429
上飯野	94	126	127	253	近藤	35	55	58	113
本郷	78	104	109	213	八田沼	90	125	131	256
二間塚	951	1,199	1,101	2,300	中	109	194	184	378
新富	-	-	-	-	宝竜寺	62	88	93	181
大佐和地区計	5,239	6,878	7,019	13,897	花香谷	40	66	54	120
上岩入	18	27	35	62	佐貫	127	152	164	316
下岩入	20	26	28	54	東佐貫	89	123	109	232
粟畑	45	53	61	114	亀沢	121	156	151	307
海老田	120	173	162	335	中村一区	106	138	149	287
仲荒	115	150	152	302	中村二区	105	132	139	271
寺谷	109	140	155	295	鶴岡	133	189	191	380
太田	76	115	120	235	大坪	92	132	131	263
高根	59	63	78	141	八幡	227	259	260	519
浜町	75	91	101	192	笹毛	102	145	137	282

(平成23年4月1日現在)

行政区	世帯数	人 口			行政区	世帯数	人 口		
		男	女	計			男	女	計
天羽地区計	5,058	6,340	6,483	12,823	金谷 6区	77	103	97	200
湊 1区	85	96	101	197	金谷 7区	75	89	106	195
湊 2区	234	253	269	522	金谷 8区	42	55	48	103
湊 3区	140	157	170	327	峰上 1区	137	210	213	423
湊 4区	161	192	199	391	峰上 2区	61	84	82	166
湊 5区	260	296	290	586	峰上 3区	60	98	110	208
湊 6区	182	237	258	495	峰上 4区	134	176	178	354
湊 7区	104	125	131	256	峰上 5区	53	73	68	141
湊 8区	152	216	210	426	峰上 6区	55	71	79	150
湊 9区	41	68	61	129	峰上 7区	66	91	90	181
湊 10区	141	164	179	343	峰上 8区	30	40	38	78
湊 11区	67	86	98	184	峰上 9区	33	48	43	91
湊 12区	69	96	92	188	峰上 10区	63	105	113	218
天神山 1区	133	155	147	302	峰上 11区	65	72	72	144
天神山 2区	111	148	145	293	峰上 12区	51	88	84	172
天神山 3区	44	66	63	129	峰上 13区	96	131	137	268
天神山 4区	106	148	141	289	峰上 14区	108	151	160	311
天神山 5区	94	107	122	229	峰上 15区	125	131	109	240
天神山 6区	26	33	40	73					
天神山 7区	137	148	178	326					
天神山 8区	64	88	81	169					
竹岡 1区	181	199	194	393					
竹岡 2区	121	168	161	329					
竹岡 3区	242	240	270	510					
竹岡 4区	65	109	91	200					
竹岡 5区	67	91	105	196					
竹岡 6区	120	171	168	339					
竹岡 7区	116	142	142	284					
金谷 1区	131	133	144	277					
金谷 3区	125	141	141	282					
金谷 4区	118	149	172	321					
金谷 5区	90	102	93	195					

資料 市民課

4 年 齡 別 人 口 (住 民 基 本 台 帳 人 口)

(平成23年4月1日現在)

年齢	総数	男	女	年齢	総数	男	女	年齢	総数	男	女
	48,695	24,426	24,269								
0～4	1,344	705	639	20	440	245	195	62	991	490	501
5～9	1,632	855	777	21	455	251	204	63	1,066	519	547
10～14	2,064	1,069	995	22	503	279	224	64	900	474	426
15～19	2,277	1,168	1,109	23	463	252	211	65	528	263	265
20～24	2,302	1,256	1,046	24	441	229	212	66	757	359	398
25～29	2,290	1,281	1,009	25	459	269	190	67	781	352	429
30～34	2,337	1,263	1,074	26	465	251	214	68	780	374	406
35～39	3,004	1,629	1,375	27	465	267	198	69	822	428	394
40～44	2,831	1,518	1,313	28	422	242	180	70	724	334	390
45～49	2,944	1,500	1,444	29	479	252	227	71	670	327	343
50～54	3,107	1,668	1,439	30	437	237	200	72	590	270	320
55～59	3,673	1,929	1,744	31	423	234	189	73	675	338	337
60～64	4,875	2,486	2,389	32	506	253	253	74	643	310	333
65～69	3,668	1,776	1,892	33	450	264	186	75	692	325	367
70～74	3,302	1,579	1,723	34	521	275	246	76	550	265	285
75～79	2,899	1,343	1,556	35	546	310	236	77	550	244	306
80～84	2,216	864	1,352	36	588	308	280	78	575	273	302
85～89	1,296	387	909	37	632	360	272	79	532	236	296
90～94	481	121	360	38	651	356	295	80	486	191	295
95～99	128	24	104	39	587	295	292	81	481	206	275
100～	25	5	20	40	600	323	277	82	471	187	284
				41	549	300	249	83	378	140	238
0	233	123	110	42	600	317	283	84	400	140	260
1	249	145	104	43	632	338	294	85	368	119	249
2	273	125	148	44	450	240	210	86	268	92	176
3	295	165	130	45	542	274	268	87	257	70	187
4	294	147	147	46	620	311	309	88	218	55	163
5	299	158	141	47	634	310	324	89	185	51	134
6	326	178	148	48	555	289	266	90	155	47	108
7	326	173	153	49	593	316	277	91	120	29	91
8	355	171	184	50	564	303	261	92	89	17	72
9	326	175	151	51	617	318	299	93	63	15	48
10	370	200	170	52	601	297	304	94	54	13	41
11	413	211	202	53	624	354	270	95	41	5	36
12	412	217	195	54	701	396	305	96	29	5	24
13	439	222	217	55	633	342	291	97	27	8	19
14	430	219	211	56	719	368	351	98	23	4	19
15	403	215	188	57	740	384	356	99	8	2	6
16	472	230	242	58	801	422	379	100～	25	5	20
17	454	212	242	59	780	413	367				
18	458	246	212	60	933	497	436				
19	490	265	225	61	985	506	479				

資料 市民課

5 国勢調査による人口の推移

(各年10月1日現在)

区分 (旧町 村)	第1回目		2		3		4		5		6		7	
	大正9年		大正14年		昭和5年		昭和10年		昭和15年		昭和22年		昭和25年	
	世帯数	人口	世帯数	人口	世帯数	人口	世帯数	人口	世帯数	人口	世帯数	人口	世帯数	人口
総数	7,921	38,662	7,830	39,252	7,783	39,385	7,972	40,665	8,046	41,216	10,324	53,395	9,896	52,157
富津町	913	4,647	914	4,918	945	4,948	961	5,136	985	5,384	1,379	7,280	1,335	7,338
青堀町	-	-	771	4,403	830	4,707	921	5,165	951	5,357	1,175	6,644	1,147	6,546
青堀村	677	3,866	-	-	-	-	-	-	-	-	-	-	-	-
飯野村	461	2,571	445	2,448	442	2,485	451	2,539	445	2,490	517	2,929	514	2,980
大貫町	919	4,357	890	4,525	910	4,767	972	5,108	1,518	7,878	2,040	10,689	1,918	10,299
吉野村	503	2,626	492	2,556	481	2,536	484	2,611	-	-	-	-	-	-
佐貫町	781	3,688	765	3,732	748	3,631	747	3,573	728	3,535	1,017	5,011	939	4,699
湊町	767	3,446	798	3,617	769	3,528	777	3,718	801	3,669	1,086	5,197	1,011	4,824
天神山村	520	2,448	507	2,368	474	2,328	472	2,231	468	2,260	551	2,843	535	2,840
竹岡村	659	3,057	622	2,916	606	2,939	628	3,056	628	3,231	793	3,995	765	3,897
金谷村	582	2,467	545	2,447	523	2,319	518	2,279	512	2,254	612	2,812	600	2,783
環村	522	2,479	499	2,373	496	2,350	487	2,423	680	3,472	766	3,982	745	3,912
駒山村	253	1,215	243	1,191	233	1,134	222	1,114	-	-	-	-	-	-
関豊村	-	-	-	-	326	1,713	332	1,712	330	1,686	388	2,013	387	2,039
関村	134	620	119	572	-	-	-	-	-	-	-	-	-	-
豊岡村	230	1,175	220	1,186	-	-	-	-	-	-	-	-	-	-

区分 (旧町 村)	8		9		10		11		12		13		14	
	昭和30年		昭和35年		昭和40年		昭和45年		昭和50年		昭和55年		昭和60年	
	世帯数	人口	世帯数	人口	世帯数	人口	世帯数	人口	世帯数	人口	世帯数	人口	世帯数	人口
総数	9,721	51,531	9,825	49,762	10,301	48,478	11,897	52,034	13,739	56,653	14,385	56,102	15,364	56,777
富津町	3,005	16,854	3,104	16,567	3,343	16,445	4,241	19,473	-	-	-	-	-	-
大佐和町	2,777	14,526	2,778	14,059	2,962	13,971	3,452	14,894	-	-	-	-	-	-
天羽町	2,853	14,206	2,858	13,593	3,996	18,062	4,204	17,667	-	-	-	-	-	-
峰上村	1,086	5,945	1,085	5,543	-	-	-	-	-	-	-	-	-	-

区分	15		16		17		-		-		-		-	
	平成2年		平成7年		平成12年		平成13年		平成14年		平成15年		平成16年	
	世帯数	人口	世帯数	人口	世帯数	人口	世帯数	人口	世帯数	人口	世帯数	人口	世帯数	人口
総数	15,119	54,876	16,159	54,273	16,617	52,839	16,728	52,410	16,786	51,937	16,836	51,339	16,947	50,834
富津地区	6,045	21,611	6,929	22,629	7,272	22,637	7,336	23,987	7,356	23,823	7,375	22,251	7,481	22,162
大佐和地区	4,517	16,376	4,687	15,968	4,838	15,536	4,898	13,929	4,918	13,814	4,942	15,048	4,937	14,812
天羽地区	4,557	16,889	4,543	15,676	4,507	14,666	4,494	14,494	4,512	14,300	4,519	14,040	4,529	13,860

区分	18		-		-		-		-		19		-	
	平成17年		平成18年		平成19年		平成20年		平成21年		平成22年		平成23年	
	世帯数	人口	世帯数	人口	世帯数	人口	世帯数	人口	世帯数	人口	世帯数	人口	世帯数	人口
総数	16,639	50,162	16,767	49,643	16,904	49,146	17,012	48,478	17,315	48,197	17,311	48,073	17,410	47,577
富津地区	7,352	21,988	7,485	21,890	7,558	21,716	7,678	21,563	7,965	21,699	8,201	21,911	8,330	21,905
大佐和地区	4,830	14,614	4,807	14,375	4,827	14,219	4,814	13,945	4,853	13,758	4,785	13,650	4,782	13,445
天羽地区	4,457	13,560	4,475	13,378	4,519	13,211	4,520	12,970	4,497	12,740	4,325	12,512	4,298	12,227

(注) 国勢調査年以外は、推計値である。

資料 総務省統計局「国勢調査」
県総合企画部統計課「千葉県毎月常住人口調査」

国勢調査による人口及び世帯数の推移

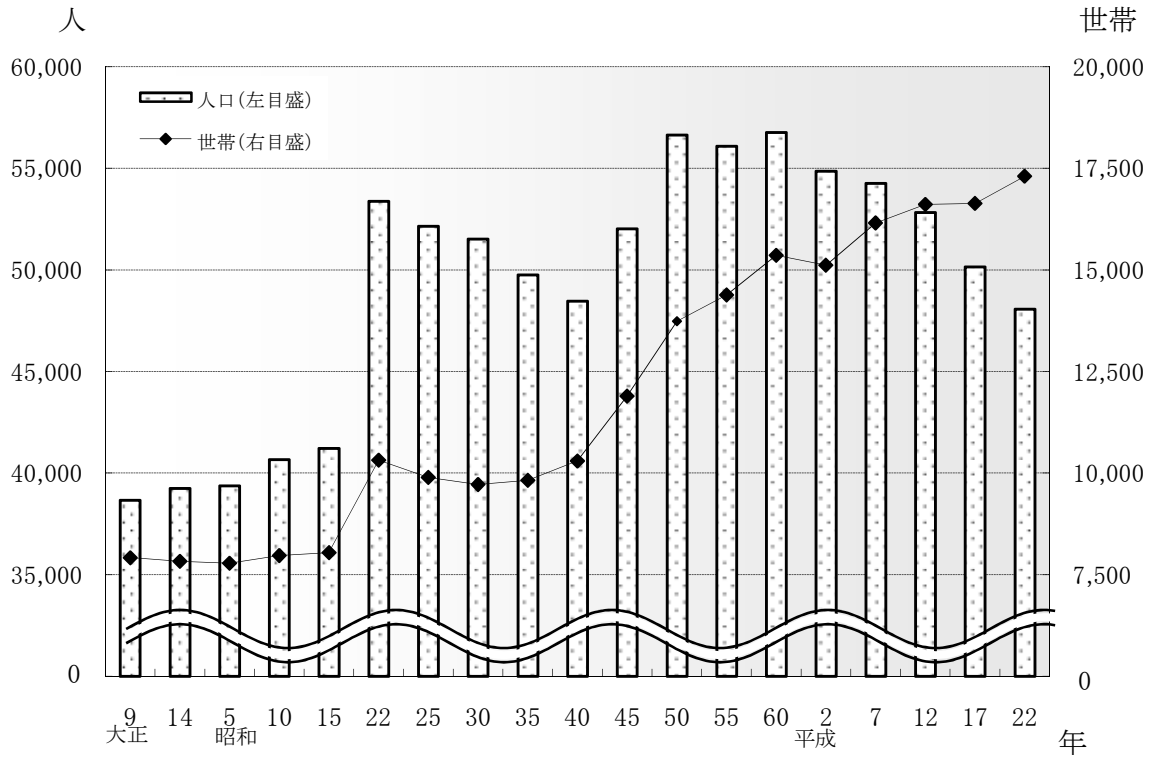

旧3町別人口の推移 (平成9年～平成23年)

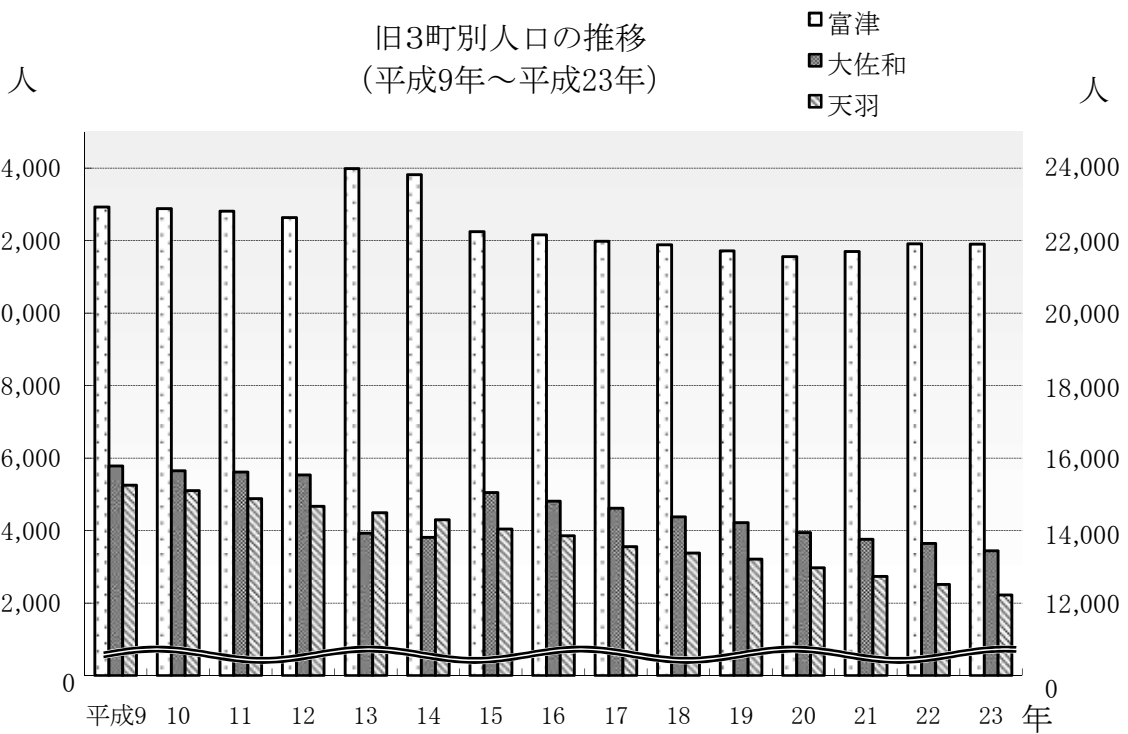

6 外国人登録人口

(1)市 内

(各年12月31日現在)

年	総 数	国 籍							
		朝 韓	鮮 国	中 国	フィリピン	ブラジル	ペルー	アメリカ	タ イ
平成 16 年	284	78	45	101	8	2	7	10	33
17	307	79	51	103	13	2	4	12	43
18	309	84	57	70	25	5	5	15	48
19	317	83	64	78	20	4	4	17	47
20	355	89	70	80	31	3	8	17	57
21	348	88	61	75	31	4	8	15	66
22	354	85	72	72	43	4	7	15	56
23	338	79	76	69	37	3	6	17	51

資料 市民課

(2)県 内

年	総 数	国 籍							
		朝 韓	鮮 国	中 国	フィリピン	ブラジル	ペルー	アメリカ	タイ
平成 14 年	90,093	17,970	25,360	14,708	6,878	3,592	2,246	4,802	14,537
15	95,391	18,083	28,193	15,978	6,762	3,668	2,264	4,940	15,503
16	97,925	18,066	29,824	16,360	6,719	3,647	2,277	5,079	15,953
17	101,372	18,266	31,931	16,532	6,564	3,658	2,322	5,230	16,869
18	102,890	18,185	33,911	16,769	6,235	3,570	2,210	5,362	16,648
19	107,193	18,483	37,453	17,091	5,837	3,547	2,279	5,439	17,064
20	113,024	18,886	41,703	17,324	6,095	3,503	2,318	5,511	17,684
21	116,958	18,924	44,986	17,662	5,739	3,525	2,308	5,516	18,298

(注)この表は外国人登録法に基づき登録された各年12月31日現在の数値である。

資料 千葉県総合企画部統計課「千葉県統計年鑑」

7 年 齡 ・ 男 女 別 人 口

年 齡	昭和60年			平成2年			平成7年		
	総 数	男	女	総 数	男	女	総 数	男	女
総 数	56,777	28,378	28,399	54,876	27,193	27,683	54,273	26,886	27,387
0～4 歳	2,961	1,484	1,477	2,443	1,236	1,207	2,151	1,127	1,024
5～9	3,742	1,937	1,805	3,126	1,588	1,538	2,752	1,416	1,336
10～14	4,846	2,436	2,410	3,776	1,959	1,817	3,281	1,654	1,627
15～19	4,349	2,399	1,950	4,667	2,466	2,201	3,455	1,772	1,683
20～24	3,282	1,634	1,648	2,957	1,444	1,513	3,544	1,708	1,836
25～29	3,173	1,742	1,431	2,891	1,486	1,405	2,966	1,616	1,350
30～34	3,804	1,991	1,813	2,947	1,584	1,363	2,949	1,548	1,401
35～39	4,848	2,526	2,322	3,780	1,950	1,830	3,135	1,657	1,478
40～44	4,218	2,137	2,081	4,794	2,502	2,292	3,937	2,060	1,877
45～49	3,902	2,048	1,854	4,080	2,034	2,046	4,822	2,499	2,323
50～54	3,911	2,043	1,868	3,858	1,993	1,865	4,056	2,026	2,030
55～59	3,699	1,820	1,879	3,785	1,950	1,835	3,772	1,930	1,842
60～64	2,814	1,242	1,572	3,528	1,705	1,823	3,675	1,861	1,814
65～69	2,333	958	1,375	2,686	1,156	1,530	3,399	1,608	1,791
70～74	1,997	831	1,166	2,086	826	1,260	2,461	1,016	1,445
75～79	1,494	637	857	1,686	658	1,028	1,779	674	1,105
80～84	893	328	565	1,069	412	657	1,276	452	824
85～89	403	152	251	492	152	340	639	208	431
90～94	89	26	63	178	69	109	189	46	143
95～99	19	7	12	24	4	20	32	8	24
100歳以上	-	-	-	2	-	2	3	-	3
年齢不詳	-	-	-	21	19	2	-	-	-
(再掲)									
15歳未満	11,549	5,857	5,692	9,345	4,783	4,562	8,184	4,197	3,987
15～64歳	38,000	19,582	18,418	37,287	19,114	18,173	36,311	18,677	17,634
65歳以上	7,228	2,939	4,289	8,223	3,277	4,946	9,778	4,012	5,766
年齢別割合									
15歳未満	20.3	20.6	20.0	17.0	17.6	16.5	15.1	15.6	14.6
15～64歳	66.9	69.0	64.9	67.9	70.3	65.6	66.9	69.5	64.4
65歳以上	12.7	10.4	15.1	15.0	12.1	17.9	18.0	14.9	21.1
平均年齢	37.6	36.3	38.8	40.0	38.6	41.3	42.1	40.7	43.5

(各年10月1日現在)

年 齢	平成12年			平成17年			平成22年		
	総数	男	女	総数	男	女	総数	男	女
総数	52,839	26,139	26,700	50,162	24,782	25,380	48,073	24,130	23,943
0～4 歳	1,965	1,022	943	1,511	784	727	1,316	688	628
5～9	2,380	1,220	1,160	2,041	1,069	972	1,637	860	777
10～14	2,846	1,461	1,385	2,408	1,217	1,191	2,056	1,061	995
15～19	2,954	1,495	1,459	2,565	1,316	1,249	2,186	1,128	1,058
20～24	2,725	1,398	1,327	2,251	1,114	1,137	2,094	1,173	921
25～29	3,276	1,725	1,551	2,426	1,326	1,100	2,152	1,192	960
30～34	2,854	1,504	1,350	2,908	1,534	1,374	2,311	1,278	1,033
35～39	2,996	1,538	1,458	2,786	1,452	1,334	2,912	1,535	1,377
40～44	3,152	1,670	1,482	2,968	1,521	1,447	2,796	1,488	1,308
45～49	3,874	2,021	1,853	3,165	1,667	1,498	2,968	1,515	1,453
50～54	4,730	2,421	2,309	3,794	1,996	1,798	3,144	1,686	1,458
55～59	3,995	1,972	2,023	4,637	2,370	2,267	3,829	2,031	1,798
60～64	3,651	1,856	1,795	3,944	1,924	2,020	4,636	2,350	2,286
65～69	3,465	1,718	1,747	3,530	1,765	1,765	3,813	1,828	1,985
70～74	3,110	1,401	1,709	3,200	1,536	1,664	3,289	1,590	1,699
75～79	2,191	835	1,356	2,750	1,154	1,596	2,806	1,296	1,510
80～84	1,428	485	943	1,745	623	1,122	2,201	856	1,345
85～89	833	267	566	984	293	691	1,249	378	871
90～94	329	97	232	418	88	330	465	112	353
95～99	54	12	42	120	32	88	124	24	100
100歳以上	6	1	5	11	1	10	27	4	23
年齢不詳	25	20	5	-	-	-	62	57	5
(再掲)									
15歳未満	7,191	3,703	3,488	5,960	3,070	2,890	5,009	2,609	2,400
15～64歳	34,207	17,600	16,607	31,444	16,220	15,224	29,028	15,376	13,652
65歳以上	11,416	4,816	6,600	12,758	5,492	7,266	13,974	6,088	7,886
年齢別割合									
15歳未満	13.6	14.2	13.1	11.9	12.4	11.4	10.4	10.8	10.0
15～64歳	64.8	67.4	62.2	62.7	65.5	60.0	60.4	63.7	57.0
65歳以上	21.6	18.4	24.7	25.4	22.2	28.6	29.1	25.2	32.9
平均年齢	44.4	42.9	45.9	47.1	45.5	48.7	49.3	47.5	51.1

資料 総務省統計局「国勢調査」

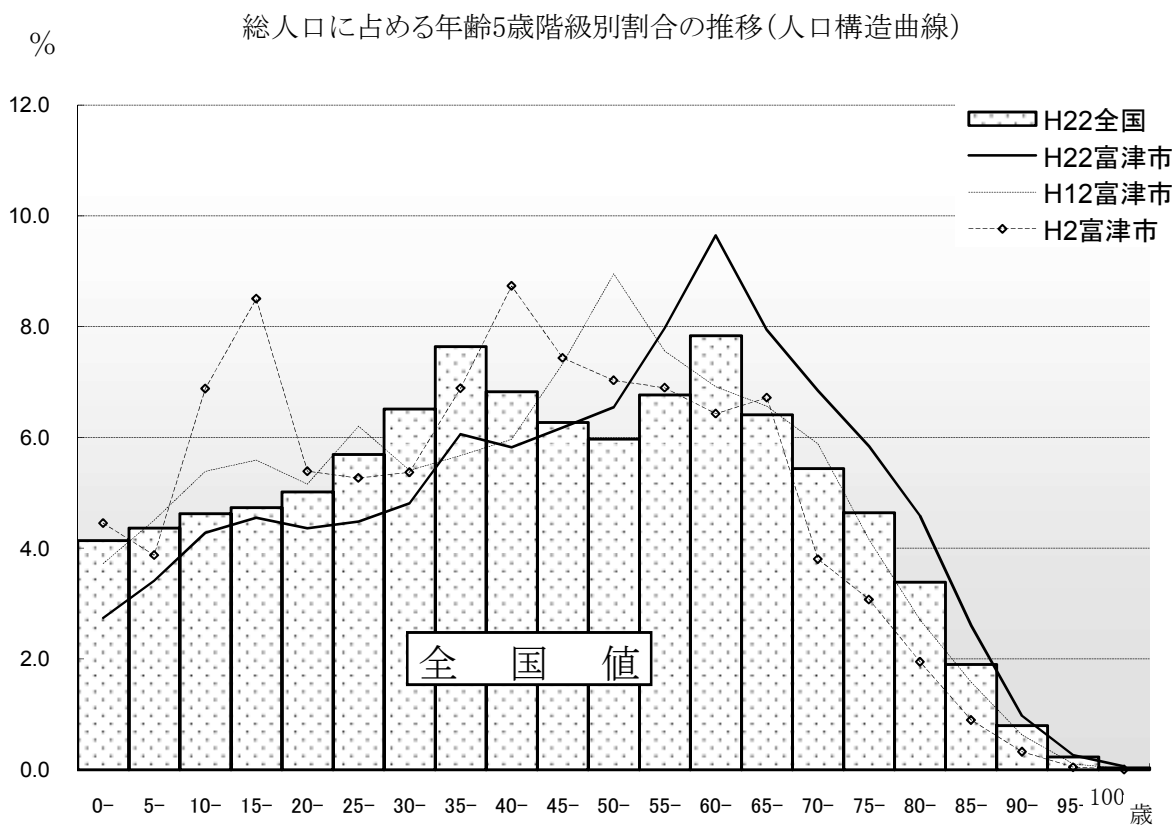
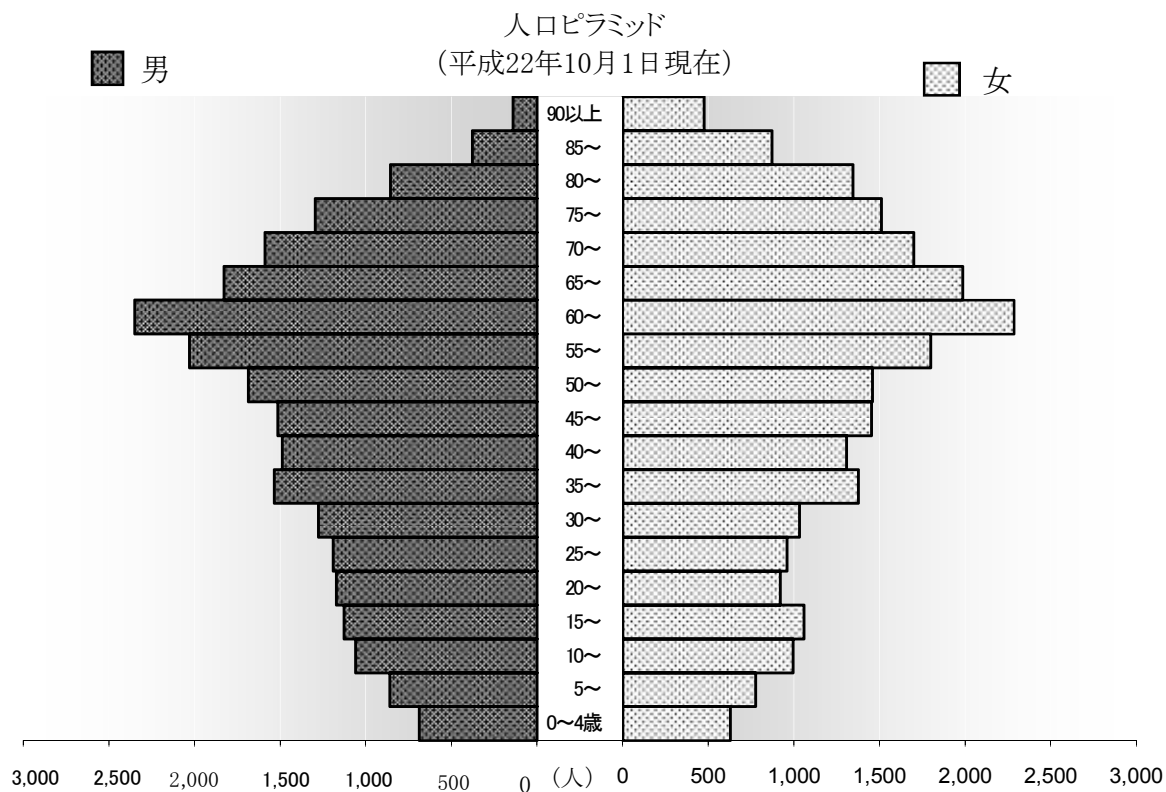

15歳未満及び65歳以上人口並びに平均年齢の推移(昭和60年～平

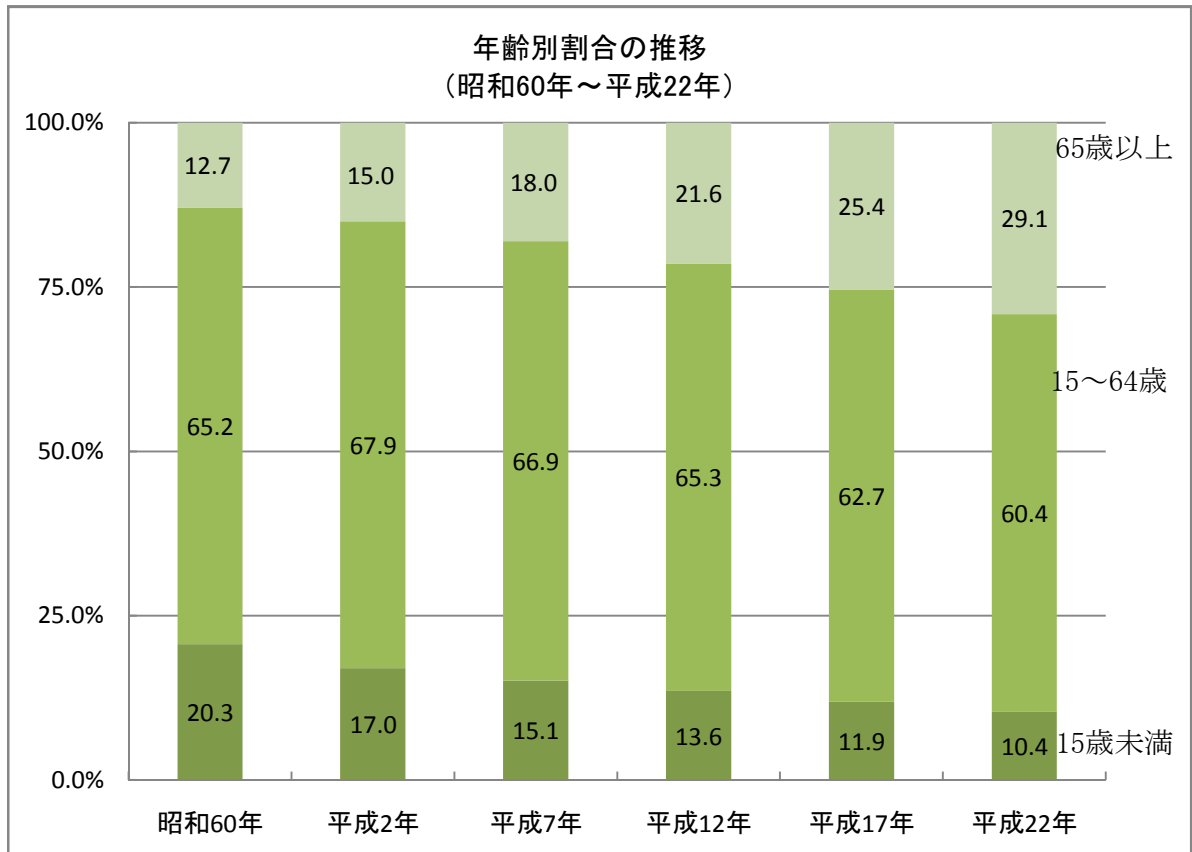
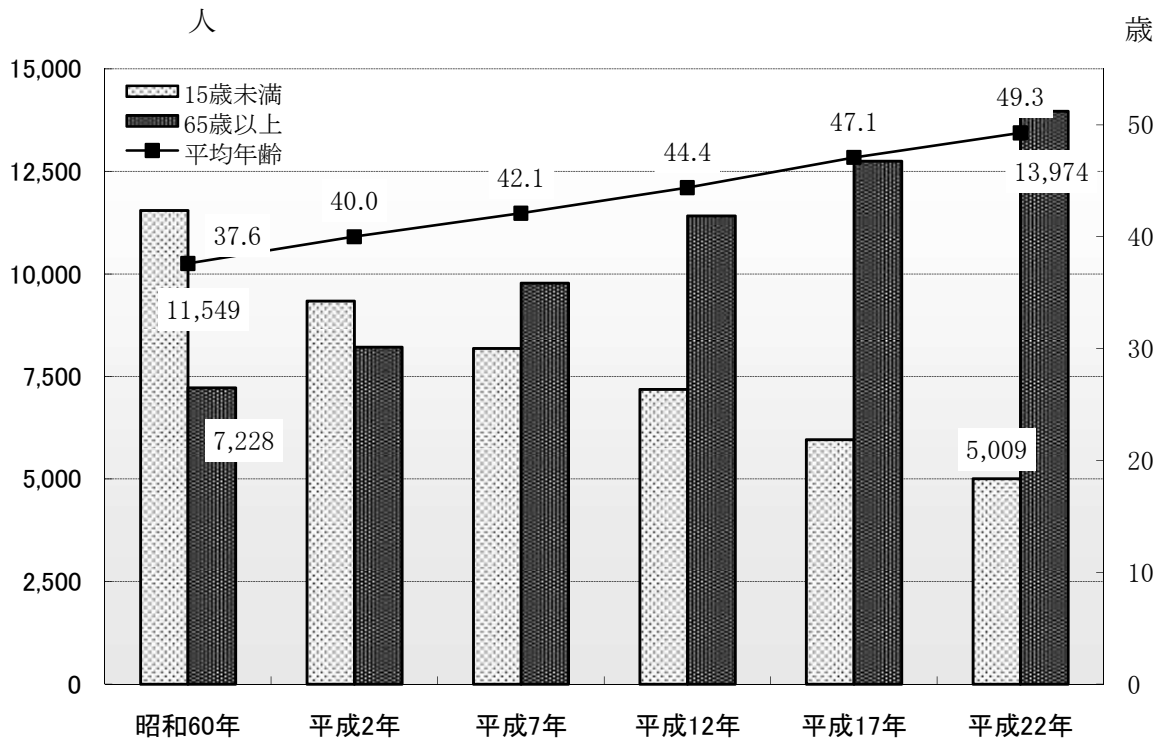

8 国勢調査区・男女別人口及び世帯数

(平成22年10月1日現在)

地域名	総数 (人)	男 (人)	女 (人)	世帯数 (世帯)	地域名	総数 (人)	男 (人)	女 (人)	世帯数 (世帯)
富津市計	48,073	24,130	23,943	17,311					
富津地区	21,911	11,277	10,634	8,201	天羽地区	12,512	6,150	6,362	4,325
富津	4,434	2,238	2,196	1,658	湊	1,960	958	1,002	779
新井	315	163	152	95	数馬	465	229	236	163
川名	645	283	362	159	岩坂	280	136	144	87
篠部	650	311	339	199	更和	379	192	187	121
大堀	3,737	1,921	1,816	1,372	加藤	153	77	76	44
大堀一丁目	612	348	264	309	望井	333	163	170	132
大堀二丁目	1,047	567	480	461	台原	183	85	98	61
大堀三丁目	788	397	391	309	桜井	192	95	97	63
青木	3,322	1,759	1,563	1,264	海良	285	145	140	106
西川	716	348	368	231	売津	283	143	140	102
下飯野	2,215	1,171	1,044	890	花輪	126	66	60	43
上飯野	751	356	395	225	不入斗	275	138	137	87
本郷	158	74	84	50	長崎	220	102	118	78
前久保	43	22	21	12	横山	74	34	40	24
二間塚	2,478	1,319	1,159	967	相川	326	155	171	92
新富	-	-	-	-	梨沢	156	84	72	60
大佐和地区	13,650	6,703	6,947	4,785	竹岡	1,563	769	794	531
小久保	2,395	1,163	1,232	824	菽生	619	306	313	218
岩瀬	1,711	823	888	650	金谷	1,560	752	808	554
千種新田	2,617	1,292	1,325	1,051	上後	235	117	118	72
西大和田	1,662	834	828	570	関尻	179	86	93	50
絹	449	218	231	144	小志駒	54	28	26	18
相野谷	355	178	177	107	岩本	106	52	54	34
一色	25	11	14	8	山脇	44	20	24	10
障子谷	142	67	75	45	田原	160	77	83	45
上	474	220	254	112	押切	250	122	128	21
近藤	107	52	55	33	大森	92	47	45	93
八田沼	254	123	131	83	寺尾	63	33	30	24
中	371	189	182	97	恩田	70	36	34	24
宝竜寺	176	84	92	60	東大和田	146	71	75	50
花ヶ谷	142	78	64	43	田倉	181	92	89	62
佐貫	501	250	251	230	高溝	77	39	38	25
亀田	812	400	412	238	宇藤原	79	44	35	30
亀沢	315	152	163	86	志駒	211	101	110	61
鶴岡	370	184	186	119	山中	140	71	69	61
八幡	500	246	254	193	大川崎	40	20	20	15
笹毛	272	139	133	92	大田和	119	59	60	29
					関	115	57	58	42
					豊岡	719	349	370	214

資料 総務省統計局「国勢調査」

9 国勢調査区別・年齢階級別人口及び構成比

地域名	年齢階級別人口(人)				年齢階級別構成比(%)			平均年齢(歳)
	総数	15歳未満	15～64歳	65歳以上	15歳未満	15～64歳	65歳以上	
富津市計	48,073	5,009	29,028	13,974	11.9	62.7	25.4	49.3
富津地区計	21,911	2,527	13,837	5,490	11.5	63.2	25.1	46.7
富津	4,434	453	2,746	1,235	10.2	61.9	27.9	48.6
新井	315	30	190	95	9.5	60.3	30.2	51.0
川名	645	49	338	258	7.6	52.4	40.0	55.6
篠部	650	63	385	202	9.7	59.2	31.1	50.2
大堀	6,184	788	3,952	1,405	12.7	63.9	22.7	45.1
青木	3,322	481	2,217	612	14.5	66.7	18.4	42.4
西川	716	70	457	189	9.8	63.8	26.4	49.4
下飯野	2,215	251	1,489	470	11.3	67.2	21.2	45.9
上飯野	751	84	405	262	11.2	53.9	34.9	51.0
本郷	158	13	104	41	8.2	65.8	25.9	49.7
前久保	43	1	30	12	2.3	69.8	27.9	53.8
二間塚	2,478	244	1,524	709	9.8	61.5	28.6	47.9
新富	-	-	-	-	-	-	-	-
大佐和地区計	13,650	1,341	8,177	4,127	9.8	59.9	30.2	50.1
小久保	2,395	225	1,418	749	9.4	59.2	31.3	51.0
岩瀬	1,711	184	1,019	508	10.8	59.6	29.7	49.5
千種新田	2,617	232	1,572	811	8.9	60.1	31.0	50.1
西大和田	1,662	184	1,058	420	11.1	63.7	25.3	47.7
絹	449	59	296	94	13.1	65.9	20.9	44.7
相野谷	355	27	236	92	7.6	66.5	25.9	50.7
一色	25	2	15	8	8.0	60.0	32.0	55.7
障子谷	142	14	92	36	9.9	64.8	25.4	47.8
上	474	48	255	171	10.1	53.8	36.1	52.7
近藤	107	6	63	38	5.6	58.9	35.5	52.0
八田沼	254	28	167	59	11.0	65.7	23.2	47.0
中	371	42	223	106	11.3	60.1	28.6	48.0
宝竜寺	176	21	98	57	11.9	55.7	32.4	49.3
花香谷	142	15	92	35	10.6	64.8	24.6	46.8
佐貫	501	49	286	166	9.8	57.1	33.1	52.1
亀田	812	91	482	239	11.2	59.4	29.4	49.6
亀沢	315	21	152	142	6.7	48.3	45.1	57.7
鶴岡	370	37	220	113	10.0	59.5	30.5	49.8
八幡	500	32	280	188	6.4	56.0	37.6	54.4
笹毛	272	24	153	95	8.8	56.3	34.9	53.6

(平成22年10月1日現在)

地域名	年齢階級別人口(人)				年齢階級別構成比(%)			平均年齢(歳)
	総数	15歳未満	15～64歳	65歳以上	15歳未満	15～64歳	65歳以上	
天羽地区計	12,512	1,141	7,014	4,357	9.1	56.1	34.8	52.9
湊	1,960	227	1,039	694	11.6	53.0	35.4	51.6
数馬	465	48	288	129	10.3	61.9	27.7	49.0
岩坂	280	26	167	87	9.3	59.6	31.1	50.7
更和	379	50	235	94	13.2	62.0	24.8	47.3
加藤	153	19	98	36	12.4	64.1	23.5	47.5
望井	333	26	208	99	7.8	62.5	29.7	51.7
台原	183	15	112	56	8.2	61.2	30.6	52.2
桜井	192	13	120	59	6.8	62.5	30.7	53.5
海良	285	30	159	96	10.5	55.8	33.7	50.5
壳津	283	38	154	91	13.4	54.4	32.2	48.5
花輪	126	14	77	35	11.1	61.1	27.8	47.9
不入斗	275	30	157	88	10.9	57.1	32.0	53.0
長崎	220	12	137	71	5.5	62.3	32.3	53.7
横山	74	6	46	22	8.1	62.2	29.7	51.0
相川	326	20	194	112	6.1	59.5	34.4	55.1
梨沢	156	1	81	74	0.6	51.9	47.4	60.8
竹岡	1,563	127	881	555	8.1	56.4	35.5	53.8
菽生	619	47	336	236	7.6	54.3	38.1	54.0
金谷	1,560	111	784	665	7.1	50.3	42.6	56.4
上後	235	24	149	62	10.2	63.4	26.4	49.4
関尻	179	17	112	50	9.5	62.6	27.9	49.7
小志駒	54	6	29	19	11.1	53.7	35.2	54.8
岩本	106	9	55	42	8.5	51.9	39.6	57.2
山脇	44	5	22	17	11.4	50.0	38.6	47.8
田原	160	20	88	52	12.5	55.0	32.5	49.5
押切	250	30	143	77	12.0	57.2	30.8	50.5
大森	92	9	50	33	9.8	54.3	35.9	54.5
寺尾	63	4	34	25	6.3	54.0	39.7	54.5
恩田	70	6	44	20	8.6	62.9	28.6	50.3
東大和田	146	17	79	50	11.6	54.1	34.2	51.5
田倉	181	16	98	67	8.8	54.1	37.0	52.3
高溝	77	7	47	23	9.1	61.0	29.9	50.5
宇藤原	79	3	49	27	3.8	62.0	34.2	55.6
志駒	211	20	120	71	9.5	56.9	33.6	52.5
山中	140	3	63	74	2.1	45.0	52.9	63.2
大川崎	40	1	26	13	2.5	65.0	32.5	58.6
大田和	119	14	74	31	11.8	62.2	26.1	48.4
関	115	17	66	32	14.8	57.4	27.8	49.2
豊岡	719	53	393	273	7.4	54.7	38.0	56.5

(注)総数には年齢不詳者も含む。

資料 総務省統計局「国勢調査」

10 県内市町村別人口と世帯

区 分	世 帯 数		人 口					
	平成22年	平成23年	総数		男		女	
	平成22年	平成23年	平成22年	平成23年	平成22年	平成23年	平成22年	平成23年
県 計	2,518,192	2,534,756	6,218,230	6,209,303	3,098,937	3,093,035	3,119,293	3,116,268
市 計	2,422,491	2,438,620	5,945,718	5,939,349	2,965,772	2,961,131	2,979,946	2,978,218
郡 計	95,701	96,136	272,512	269,954	133,165	131,904	139,347	138,050
千 葉 市	406,863	409,734	962,472	963,187	480,468	480,511	482,004	482,676
中 央 区	93,685	94,394	199,496	200,337	100,691	101,239	98,805	99,098
花 見 川 区	75,995	76,241	180,805	180,140	90,294	89,795	90,511	90,345
稲 毛 区	68,623	68,728	157,882	157,406	78,902	78,560	78,980	78,846
若 葉 区	61,545	62,201	151,687	151,847	76,361	76,432	75,326	75,415
緑 区	44,221	45,309	122,259	123,865	60,488	61,178	61,771	62,687
美 浜 区	62,794	62,861	150,343	149,592	73,732	73,307	76,611	76,285
銚 子 市	26,993	26,727	70,060	68,786	33,768	33,154	36,292	35,632
市 川 市	220,209	220,302	473,655	470,942	238,979	237,077	234,676	233,865
船 橋 市	261,503	263,232	609,203	610,469	306,392	306,780	302,811	303,689
館 山 市	20,209	20,324	49,196	49,046	23,537	23,456	25,659	25,590
木 更 津 市	50,175	50,847	129,546	130,146	65,350	65,700	64,196	64,446
松 戸 市	209,847	210,242	484,718	483,172	240,790	239,795	243,928	243,377
野 田 市	58,132	59,035	155,476	155,708	77,963	78,146	77,513	77,562
茂 原 市	36,001	36,023	92,980	92,040	45,911	45,363	47,069	46,677
成 田 市	52,823	53,670	128,904	129,548	64,865	65,332	64,039	64,216
佐 倉 市	65,146	65,808	172,243	172,292	84,299	84,466	87,944	87,826
東 金 市	24,360	24,470	61,706	61,358	30,683	30,548	31,023	30,810
旭 市	23,221	23,319	69,089	68,533	33,778	33,472	35,311	35,061
習 志 野 市	70,240	71,152	164,789	165,548	83,242	83,652	81,547	81,896
柏 市	162,526	164,406	404,523	405,378	201,324	201,626	203,199	203,752
勝 浦 市	9,174	9,091	20,733	20,342	10,606	10,386	10,127	9,956
市 原 市	112,030	112,881	280,324	279,367	143,302	142,808	137,022	136,559
流 山 市	65,158	66,225	164,430	166,189	81,998	82,827	82,432	83,362
八 千 代 市	74,873	75,145	189,915	189,959	93,773	93,813	96,142	96,146
我 孫 子 市	53,323	53,560	134,166	133,509	65,810	65,322	68,356	68,187
鴨 川 市	14,346	14,455	35,705	35,359	16,886	16,728	18,819	18,631
鎌 ヶ 谷 市	42,122	42,897	108,107	108,813	53,331	53,686	54,776	55,127
君 津 市	33,894	34,377	89,026	88,636	45,252	45,195	43,774	43,441
富 津 市	17,316	17,432	47,966	47,512	24,071	23,825	23,895	23,687
浦 安 市	71,347	70,583	164,932	163,604	82,215	81,343	82,717	82,261
四 街 道 市	32,626	33,357	86,810	87,931	43,064	43,613	43,746	44,318
袖 ヶ 浦 市	21,588	21,845	60,366	60,427	30,507	30,509	29,859	29,918
八 街 市	25,848	25,914	73,174	72,566	36,621	36,335	36,553	36,231
印 西 市	29,746	30,364	88,422	89,280	43,706	44,172	44,716	45,108
白 井 市	21,314	21,652	60,487	60,945	30,022	30,236	30,465	30,709
富 里 市	19,704	19,368	51,068	50,278	26,008	25,344	25,060	24,934
南 房 総 市	15,566	15,515	42,034	41,472	19,824	19,640	22,210	21,832
匝 瑳 市	12,896	13,037	39,798	39,429	19,471	19,312	20,327	20,117
香 取 市	27,314	27,460	82,758	81,773	40,517	40,060	42,241	41,713
山 武 市	19,340	19,374	56,046	55,318	27,641	27,262	28,405	28,056
い す み 市	14,718	14,797	40,891	40,487	19,798	19,637	21,093	20,850

(各年12月1日現在)

区 分	世 帯 数		人 口					
			総 数		男		女	
	平成22年	平成23年	平成22年	平成23年	平成22年	平成23年	平成22年	平成23年
印 旛 郡	16,583	16,686	43,755	43,327	21,569	21,339	22,186	21,988
酒々井町	8,578	8,688	21,237	21,193	10,622	10,594	10,615	10,599
栄 町	8,005	7,998	22,518	22,134	10,947	10,745	11,571	11,389
香 取 郡	11,846	11,884	37,527	37,148	18,585	18,398	18,942	18,750
神 崎 町	2,139	2,178	6,443	6,463	3,227	3,232	3,216	3,231
多 古 町	5,149	5,107	15,964	15,724	7,932	7,814	8,032	7,910
東 庄 町	4,558	4,599	15,120	14,961	7,426	7,352	7,694	7,609
山 武 郡	35,516	35,685	100,615	99,869	49,161	48,814	51,454	51,055
大網白里町	18,173	18,469	50,143	50,151	24,641	24,661	25,502	25,490
九十九里町	6,607	6,523	17,931	17,586	8,662	8,473	9,269	9,113
芝 山 町	2,465	2,468	7,901	7,750	3,873	3,812	4,028	3,938
横 芝 光 町	8,271	8,225	24,640	24,382	11,985	11,868	12,655	12,514
長 生 郡	21,597	21,680	63,322	62,674	30,831	30,485	32,491	32,189
一 宮 町	4,403	4,421	12,058	12,006	5,897	5,879	6,161	6,127
睦 沢 町	2,403	2,423	7,312	7,250	3,454	3,424	3,858	3,826
長 生 村	5,039	5,099	14,731	14,735	7,232	7,207	7,499	7,528
白 子 町	4,282	4,273	12,146	11,931	5,934	5,831	6,212	6,100
長 柄 村	2,652	2,645	8,048	7,911	3,958	3,876	4,090	4,035
長 南 町	2,818	2,819	9,027	8,841	4,356	4,268	4,671	4,573
夷 隅 郡	6,693	6,729	18,394	18,168	8,774	8,673	9,620	9,495
大 多 喜 町	3,581	3,596	10,652	10,500	5,132	5,062	5,520	5,438
御 宿 町	3,112	3,133	7,742	7,668	3,642	3,611	4,100	4,057
安 房 郡	3,466	3,472	8,899	8,768	4,245	4,195	4,654	4,573
鋸 南 町	3,466	3,472	8,899	8,768	4,245	4,195	4,654	4,573

資料 千葉県総合企画部統計課「千葉県毎月常住人口調査」

11 夜間人口及び昼間人口

(各年10月1日現在)

年	夜間人口 (常住人口)	昼間人口 (従業地・通学 地人口)	夜間人口に対 する昼間人口 の割合	流入人口 (他市区町村から の通勤通学者)	流出人口 (他市区町村へ の通勤通学者)	流出入人口 の差
昭和 60 年	56,777	49,550	87.3	4,455	11,682	△ 7,227
平成 2 年	54,876	47,468	86.5	5,577	12,985	△ 7,408
7	54,273	48,160	88.7	7,166	13,279	△ 6,113
12	52,839	47,537	90.0	7,374	12,676	△ 5,302
17	50,162	44,471	88.7	7,039	12,730	△ 5,691
22	48,073	44,141	91.8	7,994	11,926	△ 3,932

資料 総務省統計局「国勢調査」

12 常住地による従業・通学市区町村別15歳以上就業者及び通学者数

市内・県内・県外

(各年10月1日現在)

常住地、就業・通学市区町村	平成 17 年			平成 22 年		
	総数	就業者	通学者	総数	就業者	通学者
当地に常住する就業者・通学者	27,570	25,294	2,276	25,050	23,066	1,984
富津市で従業・通学	14,907	14,070	837	12,709	12,044	665
自 宅	5,048	5,048	-	3,687	3,687	-
自 宅 外	9,859	9,022	837	9,022	8,357	665
※ 他市区町村で従業・通学	12,663	11,224	1,439	12,206	10,893	1,313
県 内	11,978	10,718	1,260	11,215	10,115	1,100
君 津 市	4,958	4,711	247	5,043	4,799	244
木 更 津 市	3,729	3,199	530	3,355	2,899	456
千 葉 市	952	792	160	814	648	166
市 原 市	806	752	54	673	651	22
袖ヶ浦市	705	620	85	623	548	75
館 山 市	234	192	42	178	156	22
船 橋 市	94	74	20	59	46	13
鋸 南 町	80	80	-	80	80	-
鴨 川 市	78	71	7	63	59	4
習 志 野 市	60	16	44	70	20	50
市 川 市	56	28	28	53	24	29
浦 安 市	27	25	2	32	26	6
※南房総市 (富山町)	22	22	-	57	57	-
茂 原 市	21	21	-	17	17	-
その他の市町村	156	115	41	98	85	13

常住地、就業・通学市区町村		平成17年			平成22年		
		総数	就業者	通学者	総数	就業者	通学者
県外		685	506	179	641	481	160
	東京都	536	391	145	494	371	123
	特別区部	504	373	131	473	364	109
	千代田区	81	61	20	64	42	22
	中央区	66	64	2	47	46	1
	港区	42	38	4	60	54	6
	新宿区	42	26	16	27	20	7
	文京区	16	5	11	27	8	19
	台東区	17	14	3	9	8	1
	墨田区	16	8	8	17	13	4
	江東区	47	47	-	36	36	-
	品川区	21	18	3	41	35	6
	大田区	25	18	7	24	21	3
	世田谷区	14	5	9	14	8	6
	渋谷区	30	18	12	32	16	16
	豊島区	20	7	13	19	10	9
	足立区	3	3	-	5	4	1
	葛飾区	6	3	3	7	6	1
	江戸川区	26	13	13	19	16	3
	その他の区	32	25	7	25	21	4
	その他の市町村	32	18	14	21	7	14
	神奈川県	96	74	22	104	78	26
	横浜市	39	27	12	50	35	15
	川崎市	38	33	5	38	35	3
	その他の市町村	19	14	5	16	8	8
	埼玉県	17	10	7	17	11	6
	その他の都道府県	36	31	5	26	21	5

※他市区町村で従業・通学の合計には、県内・県外その他、不詳を含む。

総務省統計局「国勢調査」

※平成18年3月、安房郡7町村合併により、南房総市となる。

13 高齢者のいる世帯の状況

(1) 親族人員別65歳以上世帯員のいる一般世帯数, 一般世帯人員及び65歳以上人員

(平成22年10月1日現在)

65歳以上親族のいる一般世帯	総数	親族人員が						
		1人	2	3	4	5	6	7人以上
世帯数	9,142	1,604	3,086	1,773	1,044	785	541	309
世帯人員	26,730	1,604	6,172	5,319	4,176	3,925	3,246	2,288
65歳以上親族人員	13,311	1,604	4,849	2,761	1,545	1,141	874	537
世帯数の割合	100.0	17.5	33.8	19.4	11.4	8.6	5.9	3.4

(注)住居の種類・住宅の関係「不詳」を含む。

資料 総務省統計局「国勢調査」

(2) 夫の年齢, 妻の年齢別夫婦のみの世帯数

(平成22年10月1日現在)

	総数	妻が						
		60歳未満	60～64歳	65～69	70～74	75～79	80～84	85歳以上
総数	3,446	960	748	705	529	323	144	37
夫が 60歳未満	733	682	43	7	1	-	-	-
60～64歳	600	225	331	37	6	1	-	-
65～69歳	647	44	299	261	38	4	-	1
70～74歳	662	8	67	331	222	29	4	1
75～79歳	472	1	6	62	235	154	13	1
80～84	251	-	1	7	24	127	82	10
85歳以上	81	-	1	-	3	8	45	24

資料 総務省統計局「国勢調査」

(3) 年齢(5歳階級), 男女別高齢単身者数

(平成22年10月1日現在)

	平成12年			平成17年			平成22年		
	総数	男	女	総数	男	女	総数	男	女
総数	961	286	675	1,249	418	831	1,604	586	1,018
65～69歳	266	115	151	291	134	157	412	210	202
70～74	269	73	196	301	107	194	348	131	217
75～79	216	57	159	306	79	227	336	117	219
80～84	135	27	108	213	64	149	300	74	226
85歳以上	75	14	61	138	34	104	208	54	154
(再掲)									
60歳以上	1,191	410	781	1,590	614	976	2,097	896	1,201

資料 総務省統計局「国勢調査」

(4) 延べ面積、住宅の所有の関係別住宅に住む65歳以上世帯員のいる一般世帯数

(平成22年10月1日現在)

	総 数	主 世 帯					間 借 り
		総 数	持 ち 家	公 営・ 都市機構・ 公社の借家	民 営 の 借 家	給 与 住 宅	
総 数	9,103	9,057	8,378	125	519	35	46
0 ～ 19 m ²	42	36	-	13	20	3	6
20 ～ 29	147	140	74	18	45	3	7
30 ～ 39	253	245	85	28	127	5	8
40 ～ 49	379	373	250	6	106	11	6
50 ～ 59	403	398	283	54	59	2	5
60 ～ 69	526	522	473	4	43	2	4
70 ～ 79	574	569	533	1	32	3	5
80 ～ 89	570	567	549	-	17	1	3
90 ～ 99	926	924	899	1	22	2	2
100 ～ 119	1,257	1,257	1,238	-	18	1	-
120 ～ 149	1,747	1,747	1,729	-	17	1	-
150 ～ 199	1,579	1,579	1,569	-	10	-	-
200 ～ 249	446	446	444	-	2	-	-
250 m ² 以 上	254	254	252	-	1	1	-

資料 総務省統計局「国勢調査」

(5) 住居の種類・住宅の所有の関係別65歳以上世帯員のいる一般世帯数・人員

(平成22年10月1日現在)

	総 数	主 世 帯					間 借 り
		総 数	持 ち 家	公 営・ 都市機構・ 公社の借家	民 営 の 借 家	給 与 住 宅	
世帯数(世帯)	9,103	9,057	8,378	125	519	35	46
世帯人員(人)	26,659	26,588	25,339	196	973	80	71
65歳以上世帯人員(人)	13,261	13,208	12,349	153	662	44	53
1世帯当たり人員(人)	2.93	2.94	3.02	1.57	1.87	2.29	1.54

資料 総務省統計局「国勢調査」

3 労働力

1 産業大分類別・就業者数

(各年10月1日現在)

産業別	平成17年		平成22年		産業別	平成17年		平成22年	
	就業者数 人	構成比 %	就業者数 人	構成比 %		就業者数 人	構成比 %	就業者数 人	構成比 %
総数	25,294	100.0	23,066	97.6	第3次産業	15,695	62.0	14,251	61.8
第1次産業	2,611	10.3	1,857	8.1	電気・ガス・水道業	214	0.8	206	0.9
農業	1,343	5.3	917	4.0	情報通信業	275	1.1	192	0.8
林業	20	0.1	25	0.1	運輸業	1,728	6.8	1,608	7.0
漁業	1,248	4.9	915	4.0	卸売・小売業	4,000	15.8	3,611	15.7
第2次産業	6,875	27.3	6,391	27.7	金融・保険業	490	1.9	431	1.9
鉱業	65	0.3	52	0.2	不動産業	135	0.5	234	1.0
建設業	3,305	13.1	2,885	12.5	飲食店、宿泊業	1,412	5.6	1,334	5.8
製造業	3,505	13.9	3,454	15.0	医療、福祉	1,725	6.9	1,834	8.0
					教育、学習支援業	910	3.6	739	3.2
					複合サービス事業	422	1.7	230	1.0
					他に分類されないサービス業	3,593	14.2	3,142	13.6
					公務	791	3.1	690	3.0
					分類不能	113	0.4	567	2.5

資料 総務省統計局「国勢調査報告」

2 職業(大分類)・年齢及び男女別15歳以上就業者数

(平成17年10月1日現在)

	総数										
	総数	専門的・ 技術的職業 従事者	管理的 職業 従事者	事務 従事者	販売 従事者	サービス 従事者	保安職業 従事者	農林漁業 作業員	運輸・通信 従事者	生産工程・ 労務 作業員	分類不能 の職業
総数	25,294	2,260	436	4,193	2,914	2,717	390	2,630	1,128	8,514	112
15～64歳	22,330	2,159	337	4,019	2,573	2,490	368	1,409	1,043	7,827	105
65歳以上	2,964	101	99	174	341	227	22	1,221	85	687	7
平均年齢	47.3	43.2	57.9	43.8	46.3	45.5	45.4	61.2	48.9	46.1	41.4
男	15,039	1,128	390	1,415	1,504	756	372	1,683	1,061	6,657	73
15～64歳	13,161	1,056	305	1,357	1,310	672	351	892	977	6,173	68
65歳以上	1,878	72	85	58	194	84	21	791	84	484	5
平均年齢	47.8	45.2	57.7	46.5	47.4	44.6	45.7	60.9	49.2	45.1	40.5
女	10,255	1,132	46	2,778	1,410	1,961	18	947	67	1,857	39
15～64歳	9,169	1,103	32	2,662	1,263	1,818	17	517	66	1,654	37
65歳以上	1,086	29	14	116	147	143	1	430	1	203	2
平均年齢	46.4	41.2	59.4	42.4	45.2	45.8	39.8	61.6	44.6	49.4	43.0

(注)平成22年国勢調査結果の職業分類別集計は公表前のため平成17年10月1日現在で作成。

資料 総務省統計局「国勢調査報告」

3 職業、従業上の地位、男女別15歳以上就業者

(平成17年10月1日現在)

職業	総数	雇用者			役員	雇人の ある 業主	雇人の ない 業主	家族 従業者	家庭 内職者	
		総数	常雇	臨時雇						
総数	総数	25,294	18,622	15,769	2,853	1,026	796	2,702	2,024	122
	男	15,039	10,852	9,886	966	798	660	2,215	492	20
	女	10,255	7,770	5,883	1,887	228	136	487	1,532	102
専門的・技術的職業従事者	総数	2,260	1,913	1,717	196	85	65	166	30	-
	男	1,128	887	844	43	75	51	108	6	-
	女	1,132	1,026	873	153	10	14	58	24	-
管理的職業従事者	総数	436	143	140	3	273	20	-	-	-
	男	390	137	134	3	234	19	-	-	-
	女	46	6	6	-	39	1	-	-	-
事務従事者	総数	4,193	3,801	3,224	577	148	2	26	216	-
	男	1,415	1,360	1,267	93	33	1	11	10	-
	女	2,778	2,441	1,957	484	115	1	15	206	-
販売従事者	総数	2,914	1,983	1,682	301	209	165	351	206	-
	男	1,504	950	877	73	174	115	230	35	-
	女	1,410	1,033	805	228	35	50	121	171	-
サービス職業従事者	総数	2,717	2,016	1,475	541	37	133	280	251	-
	男	756	463	388	75	22	77	142	52	-
	女	1,961	1,553	1,087	466	15	56	138	199	-
保安職業従事者	総数	390	389	347	42	1	-	-	-	-
	男	372	371	332	39	1	-	-	-	-
	女	18	18	15	3	-	-	-	-	-
農林漁業作業者	総数	2,630	280	211	69	11	148	1,204	987	-
	男	1,683	196	155	41	11	144	1,092	240	-
	女	947	84	56	28	-	4	112	747	-
運輸・通信従事者	総数	1,128	1,016	901	115	4	12	77	19	-
	男	1,061	961	867	94	4	12	74	10	-
	女	67	55	34	21	-	-	3	9	-
生産工程・労務作業者	総数	8,513	6,977	5,987	990	255	251	594	313	122
	男	6,656	5,460	4,964	496	242	241	554	138	20
	女	1,857	1,517	1,023	494	13	10	40	175	102
分類不能の職業	総数	113	104	85	19	3	-	4	2	-
	男	74	67	58	9	2	-	4	1	-
	女	39	37	27	10	1	-	-	1	-

※平成22年国勢調査結果の職業分類別集計は公表前のため平成17年10月1日現在で作成。

資料 総務省統計局「国勢調査」

4 産業大分類別・年齢別就業者数

産 業 別	総 数	15～19歳	20～24歳	25～29歳	30～34歳	35～39歳	40～44歳
総 数	23,066	368	1,487	1,675	1,748	2,261	2,176
第 1 次 産 業	1,857	3	29	42	55	48	73
農 業	917	-	12	19	24	30	22
林 業	25	-	-	4	1	-	2
漁 業	915	3	17	19	30	18	49
第 2 次 産 業	6,391	104	482	478	562	763	630
鉱 業	52	-	3	1	2	3	4
建 設 業	2,885	62	234	209	215	307	253
製 造 業	3,454	42	245	268	345	453	373
第 3 次 産 業	14,251	246	938	1,118	1,090	1,398	1,401
電 気 ・ ガ ス ・ 水 道 業	206	5	16	12	25	29	29
情 報 通 信 業	192	2	13	29	26	26	20
運 輸 業	1,608	22	94	101	126	175	187
卸 売 ・ 小 売 業	3,611	97	235	291	256	365	320
金 融 ・ 保 険 業	431	2	33	26	16	40	55
不 動 産 業	234	5	15	12	8	13	26
飲 食 店 、 宿 泊 業	1,334	49	73	61	91	124	122
医 療 、 福 祉	1,834	11	163	180	168	186	192
教 育 、 学 習 支 援 業	739	3	44	42	39	38	64
複 合 サ ー ビ ス 業	230	4	9	12	13	24	33
他に分類されないサービス業	3,142	39	196	296	278	322	252
公務(他に分類されないもの)	690	7	47	56	44	56	101
分 類 不 能	567	15	38	37	41	52	72

(平成 22年10月1日現在)

45～49歳	50～54歳	55～59歳	60～64歳	65～69歳	70歳以上	平均年齢
2,381	2,536	2,797	2,703	1,457	1,477	48.0
140	145	172	288	279	583	…
31	54	89	160	142	334	63.7
1	3	7	4	2	1	…
108	88	76	124	135	248	59.5
631	683	801	711	323	223	…
3	7	6	15	5	3	53.9
256	281	383	403	173	109	46.9
372	395	412	293	145	111	45.3
1,548	1,646	1,761	1,648	823	634	…
22	25	25	16	2	–	43.0
35	13	20	6	1	1	40.8
181	172	190	222	116	22	47.1
384	390	392	385	226	270	47.6
79	63	69	35	8	5	46.5
28	15	25	38	25	24	51.8
111	123	177	217	113	73	49.1
220	196	197	187	72	62	45.0
115	163	129	63	21	18	48.4
32	50	31	18	2	2	45.0
263	313	364	439	229	151	…
78	123	142	22	8	6	45.2
62	62	63	56	32	37	47.2

資料 総務省統計局「国勢調査」

5 労働力状態、男女別15歳以上人口

(1) 労働力状態

(平成22年10月1日現在)

	総数	労働力人口			非労働力人口
		総数	就業者	完全失業者	
総数	43,002	24,886	23,066	1,820	17,373
15～19歳	2,186	447	368	79	1,714
20～24	2,094	1,659	1,487	172	401
25～29	2,152	1,856	1,675	181	229
30～34	2,311	1,923	1,748	175	337
35～39	2,912	2,444	2,261	183	402
40～44	2,796	2,358	2,176	182	354
45～49	2,968	2,516	2,381	135	390
50～54	3,144	2,660	2,536	124	432
55～59	3,829	2,972	2,797	175	788
60～64	4,636	2,921	2,703	218	1,641
65～69	3,813	1,557	1,457	100	2,207
70～74	3,289	828	767	61	2,417
75～79	2,806	472	450	22	2,305
80～84	2,201	193	184	9	1,989
85歳以上	1,865	80	76	4	1,767

(注)労働力状態不詳を含むため、総数と内訳は一致しない。

資料 総務省統計局「国勢調査」

(2) 男女別労働力人口

(平成22年10月1日現在)

	総数		労働力人口						非労働力人口	
			総数		就業者		完全失業者			
	男	女	男	女	男	女	男	女	男	女
総数	21,464	21,538	15,213	9,673	13,871	9,195	1,342	478	5,829	11,544
15～19歳	1,128	1,058	262	185	215	153	47	32	852	862
20～24	1,173	921	963	696	860	627	103	69	197	204
25～29	1,192	960	1,120	736	1,013	662	107	74	35	194
30～34	1,278	1,033	1,218	705	1,093	655	125	50	28	309
35～39	1,535	1,377	1,457	987	1,336	925	121	62	41	361
40～44	1,488	1,308	1,391	967	1,256	920	135	47	51	303
45～49	1,515	1,453	1,421	1,095	1,327	1,054	94	41	52	338
50～54	1,686	1,458	1,591	1,069	1,497	1,039	94	30	60	372
55～59	2,031	1,798	1,860	1,112	1,706	1,091	154	21	122	666
60～64	2,350	2,286	1,879	1,042	1,688	1,015	191	27	431	1,210
65～69	1,828	1,985	1,026	531	938	519	88	12	776	1,431
70～74	1,590	1,699	526	302	469	298	57	4	1,040	1,377
75～79	1,296	1,510	326	146	307	143	19	3	954	1,351
80～84	856	1,345	125	68	118	66	7	2	724	1,265
85歳以上	518	1,347	48	32	48	28	-	4	466	1,301

(注)労働力状態不詳を含むため、総数と内訳は一致しない。

資料 総務省統計局「国勢調査」

6 男女別労働力率の推移(1995年～2010年)

(各年10月1日現在)

	男(%)				女(%)			
	1995年	2000年	2005年	2010年	1995年	2000年	2005年	2010年
総数	80.0	75.8	74.2	72.3	49.4	48.0	47.7	45.6
15～19歳	24.5	19.2	20.1	23.5	19.0	18.1	22.9	17.7
20～24	89.6	86.5	85.2	83.0	81.7	79.4	75.7	77.3
25～29	97.2	96.8	97.5	97.0	65.9	72.2	76.6	79.1
30～34	98.0	96.9	97.1	97.8	60.2	61.8	68.6	69.5
35～39	98.2	97.0	96.4	97.3	67.9	68.9	72.1	73.2
40～44	98.1	97.7	96.8	96.5	73.9	73.9	76.6	76.1
45～49	98.2	97.7	97.7	96.5	71.7	73.8	75.9	76.4
50～54	97.6	96.2	97.0	96.4	65.1	68.2	70.2	74.2
55～59	95.6	94.5	94.8	93.8	56.0	57.1	61.3	62.5
60～64	80.5	71.7	76.9	81.3	41.4	39.9	41.7	46.3
65～69	60.4	53.3	54.6	56.9	27.7	27.3	30.5	27.1
70～74	43.1	37.6	37.8	33.6	14.7	18.1	19.5	18.0
75～79	25.7	25.3	25.2	25.5	8.4	8.1	10.4	9.8
80～84	15.8	15.6	17.3	14.7	3.5	4.8	4.6	5.1
85歳以上	6.9	6.1	6.8	9.3	0.8	1.3	1.5	2.4

資料 総務省統計局「国勢調査」

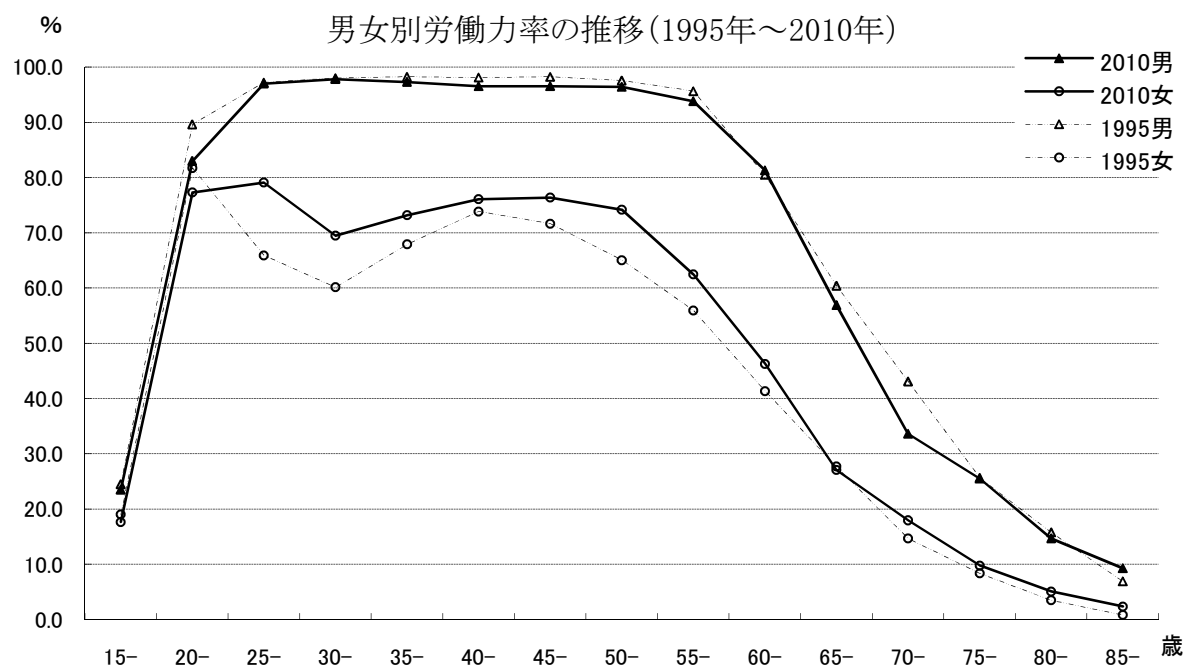

7 地区別、産業分類別就業者数及び構成比

(平成22年10月1日現在)

地域名	産業分類別就業者数(人)					構成比(%)		
	総数	第1次産業	第2次産業	第3次産業	分類不能	第1次産業	第2次産業	第3次産業
富津市計	23,066	1,857	6,391	14,251	567	8.1	27.7	61.8
富津地区	11,128	857	3,528	6,411	332	7.7	31.7	57.6
富津	3,071	435	838	1,744	54	14.2	27.3	56.8
青堀	5,193	340	1,714	2,922	217	6.5	33.0	56.3
飯野	2,864	82	976	1,745	61	2.9	34.1	60.9
大佐和地区	6,279	345	1,729	4,060	145	5.5	27.5	64.7
大貫	3,072	114	873	2,010	75	3.7	28.4	65.4
吉野	1,854	126	540	1,159	29	6.8	29.1	62.5
佐貫	1,353	105	316	891	41	7.8	23.4	65.9
天羽地区	5,659	655	1,134	3,780	90	11.6	20.0	66.8
湊	1,778	109	371	1,286	12	6.1	20.9	72.3
天神山	760	88	160	507	5	11.6	21.1	66.7
竹岡	998	180	200	606	12	18.0	20.0	60.7
金谷	681	69	114	473	25	10.1	16.7	69.5
環	1,095	166	218	686	25	15.2	19.9	62.6
関豊	347	43	71	222	11	12.4	20.5	64.0

資料 総務省統計局「国勢調査」

4 事 業 所

1 産業大分類別・事業所数及び従業者数

産 業	平成 8 年		平成 11 年		平成 13 年	
	事業所数	従業者数	事業所数	従業者数	事業所数	従業者数
総 数	2,502	19,069	2,343	16,398	2,456	19,078
農 林 水 産 業	12	191	11	177	17	216
鉱 業	15	287	12	164	12	99
建 設 業	370	2,622	370	2,364	384	2,616
製 造 業	203	3,133	211	2,825	208	3,292
電気・ガス・熱供給・水道業	4	400	2	293	3	247
運 輸 ・ 通 信 業	43	610	32	434	48	735
卸売・小売業・飲食店	1,091	5,261	996	4,847	968	4,986
金 融 ・ 保 険 業	21	232	21	216	28	206
不 動 産 業	33	100	36	89	34	95
サ ー ビ ス 業	688	5,647	652	4,989	731	5,999
公 務	22	586	-	-	23	587

産 業	平成 16 年		平成 18 年		平成 21 年	
	事業所数	従業者数	事業所数	従業者数	事業所数	従業者数
総 数	2,205	15,638	2,316	17,261	2,291	19,237
農 林 水 産 業	14	150	15	140	25	231
鉱 業	8	87	8	79	9	145
建 設 業	345	2,398	340	2,304	355	2,410
製 造 業	192	2,475	191	2,383	182	2,321
電気・ガス・熱供給・水道業	1	66	4	221	3	262
情 報 通 信 業	4	19	5	22	4	15
運 輸 業	29	577	36	581	38	917
卸売・小売業	611	3,388	624	3,340	594	3,777
金 融 ・ 保 険 業	23	167	20	131	19	142
不 動 産 業	40	100	43	123	51	210
飲食店，宿泊業	326	1,569	307	1,622	294	1,765
医 療 ， 福 祉	79	1,207	121	1,834	122	1,903
教育，学習支援業	66	204	95	725	88	791
複 合 サ ー ビ ス 業	18	199	29	373	24	186
他に分類されないサービス業	449	3,032	458	2,818	462	3,587
公 務	-	-	20	565	21	575

資料 総務省統計局「事業所・企業統計調査」

(注) 1 調査期日 平成8・13・18年…10月1日 平成11・21年…7月1日 平成16年…6月1日

2 平成11,16年公務は調査対象外

3 平成16年調査からは、日本標準産業分類改定(14年3月)後の分類で集計。

4 平成21年度は経済センサス基礎調査で集計。

事業所数

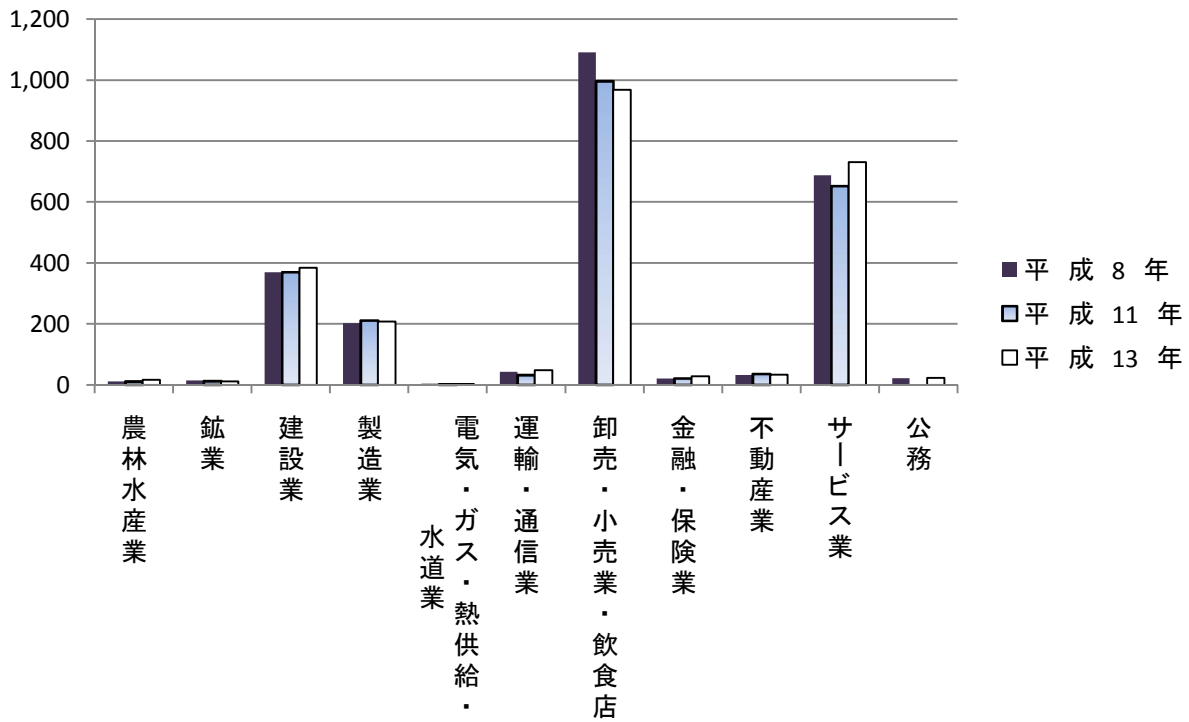

事業所数

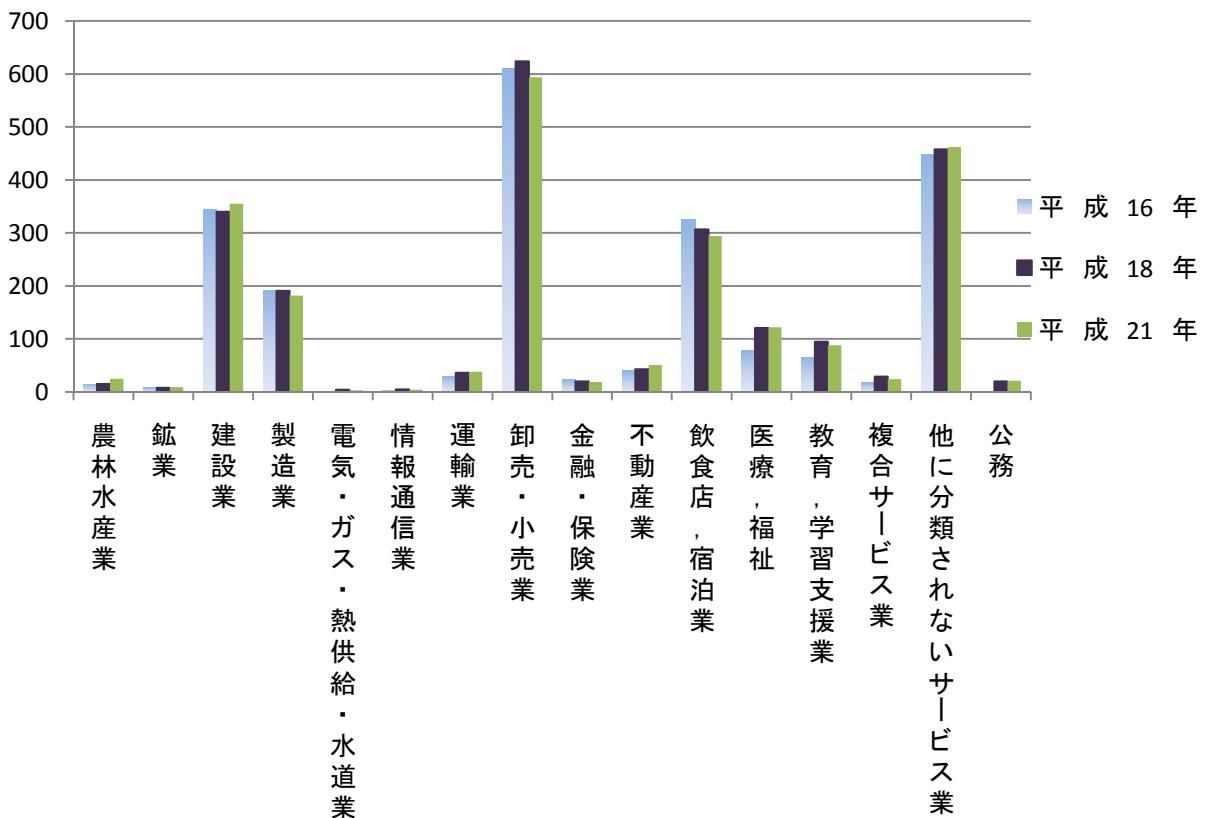

2 産業大分類別・経営組織別・常用雇用者規模別民営事業所数及び従業者数

(平成21年7月1日現在)

産 業	事 業 所 数							従業者数
	計	1～4人	5～9人	10～19人	20～29人	30人以上	派遣のみ	
総 数	2,291	886	283	227	57	83	755	19,237
農 林 水 産 業	25	11	6	8	-	-	-	231
鉱 業	9	1	5	2	-	1	-	145
建 設 業	355	141	36	41	6	11	120	2410
製 造 業	182	67	32	26	9	14	34	2321
電気・ガス・熱供給・水道業	3	1	-	-	1	1	-	262
情 報 通 信 業	4	2	1	-	-	-	1	15
運 輸 業	38	11	5	12	5	3	2	917
卸 売 ・ 小 売 業	594	257	77	41	8	13	198	3777
金 融 ・ 保 険 業	19	5	-	8	1	-	5	142
不 動 産 業	51	21	6	3	-	-	21	210
飲 食 店 ， 宿 泊 業	294	111	41	17	4	6	115	1765
医 療 ， 福 祉	122	34	29	25	8	14	12	1903
教 育 ， 学 習 支 援 業	88	21	4	13	8	5	37	791
複 合 サ ー ビ ス 事 業	24	10	6	6	1	-	1	186
他に分類されないサービス業	462	181	34	24	4	11	208	3587
公 務	21	12	1	1	2	4	1	575

資料 総務省統計局「経済センサス-基礎調査」

3 産業大分類別・地区別事業所数及び従業者数

(平成21年7月1日現在)

		総数	富津地区	大佐和地区	天羽地区
総数	事業所	2,291	1,043	578	670
	従業者	19,237	11,046	3,881	4,310
農林水産業	事業所	25	7	6	12
	従業者	231	94	55	82
鉱業	事業所	9	1	4	4
	従業者	145	2	113	30
建設業	事業所	355	155	101	99
	従業者	2,410	1,288	648	474
製造業	事業所	182	98	50	34
	従業者	2,321	1,425	702	194
電気・ガス 熱供給・水道業	事業所	3	2	1	-
	従業者	262	238	24	-
情報通信業	事業所	4	3	1	-
	従業者	15	12	3	-
運輸業	事業所	38	17	8	13
	従業者	917	688	86	143
卸売・小売業	事業所	594	276	146	172
	従業者	3,777	2,171	775	831
金融・保険業	事業所	19	7	7	5
	従業者	142	68	44	30
不動産業	事業所	51	20	15	16
	従業者	210	127	39	44
飲食店・宿泊業	事業所	294	144	70	80
	従業者	1,765	825	271	669
医療・福祉	事業所	122	58	29	35
	従業者	1,903	1,018	433	452
教育・学習支援業	事業所	88	33	20	35
	従業者	791	267	264	260
複合サービス業	事業所	24	9	7	8
	従業者	186	97	40	49
他に分類されない サービス業	事業所	462	206	108	148
	従業者	3,587	2,342	310	935
公務	事業所	21	7	5	9
	従業者	575	384	74	117

資料 総務省統計局「経済センサス-基礎調査」

4 県内市町村別全事業所数及び男女別従業者数

市区町村	事業所数			従業者数			1km ² 当たり	
	平成21年	平成18年	平成13年	平成21年	平成18年	平成13年	事業所数	従業者数
千葉県	208,091	194,817	206,792	2,295,677	2,052,521	2,132,280	40.4	445.2
千葉市	30,806	28,174	30,097	426,497	370,035	392,307	113.2	1,567.5
銚子市	4,532	4,798	5,310	31,350	31,569	35,002	54.0	373.6
市川市	13,273	12,456	13,816	129,274	115,219	123,824	231.2	2,252.2
船橋市	16,976	15,272	16,491	197,236	175,377	183,203	198.2	2,303.1
館山市	3,213	3,318	3,606	23,466	23,968	25,337	29.2	212.9
木更津市	5,366	5,001	5,460	53,324	48,637	49,705	38.7	384.4
松戸市	14,331	13,196	14,562	139,844	124,072	131,925	233.7	2,280.2
野田市	5,393	4,890	5,240	59,374	52,086	56,165	52.1	573.4
茂原市	3,807	3,690	4,024	41,697	38,311	42,305	38.1	416.9
成田市	5,680	5,327	5,348	99,583	86,098	93,208	26.6	465.7
佐倉市	4,831	4,353	4,513	52,495	45,977	47,822	46.6	506.8
東金市	2,491	2,276	2,305	27,071	23,433	22,914	27.9	303.0
旭市	3,688	3,735	3,802	28,536	27,501	27,302	28.4	219.7
習志野市	4,383	3,973	4,161	56,279	47,713	48,846	208.8	2,681.2
柏市	12,468	11,474	11,433	146,518	130,534	129,994	108.5	1,275.2
勝浦市	1,387	1,410	1,522	8,395	8,065	8,588	14.7	89.1
市原市	9,541	8,575	9,127	120,314	106,201	111,239	25.9	326.8
流山市	4,101	3,898	4,138	36,056	32,883	33,498	116.2	1,022.0
八千代市	5,505	5,256	5,354	60,250	55,918	53,192	107.4	1,175.2
我孫子市	3,424	3,209	3,275	32,556	29,823	32,293	79.3	753.8
鴨川市	2,277	2,348	2,505	18,464	17,930	18,668	11.9	96.5
鎌ヶ谷市	3,141	2,913	3,255	26,766	24,968	25,710	148.8	1,267.9
君津市	3,667	3,509	3,780	40,941	38,062	40,749	11.5	128.4
富津市	2,291	2,316	2,456	19,237	17,261	19,078	11.2	93.7
浦安市	4,619	4,097	3,729	94,991	82,104	76,700	267.1	5,494.0
四街道市	2,555	2,245	2,312	23,303	21,190	20,254	73.6	671.6
袖ヶ浦市	2,077	1,768	1,877	25,617	21,497	21,795	21.9	269.9
八街市	2,711	2,582	2,501	22,803	21,629	21,414	36.2	304.6
印西市	1,863	1,695	1,510	23,771	21,231	15,510	34.8	444.2
白井市	1,565	1,291	1,361	19,421	17,144	16,395	44.2	548.5
富里市	1,799	1,785	1,854	17,258	15,756	15,779	33.4	320.1
南房総市	2,588	2,586	2,802	14,797	14,296	15,087	11.2	64.3
匝瑳市	2,025	2,007	2,167	16,323	14,975	15,917	19.9	160.4
香取市	4,158	4,067	4,576	31,635	29,365	32,965	15.9	120.6
山武市	2,061	2,045	2,236	18,693	17,074	18,850	14.1	127.7
いすみ市	1,975	1,945	2,139	13,884	12,721	13,666	12.5	88.2
印旛郡	1,813	1,717	1,876	18,279	16,420	17,331	14.9	150.1
酒々井町	622	557	598	5,876	4,906	5,625	32.7	308.9
印旛村	376	361	389	4,592	4,206	4,095	8.1	98.6
本埜村	211	203	226	1,703	1,487	1,702	8.9	71.8
栄町	604	596	663	6,108	5,821	5,909	18.6	188.2
香取郡	1,824	1,813	1,923	14,030	13,458	13,413	13.2	101.2
神崎町	264	265	274	2,180	2,120	2,172	13.3	109.8
多古町	912	910	975	7,573	7,470	7,344	12.5	104.2
東庄町	648	638	674	4,277	3,868	3,897	14.0	92.7
山武郡	3,911	3,828	4,142	32,865	30,732	30,915	20.4	171.0
大網白里町	1,409	1,356	1,427	10,744	9,552	10,275	24.3	185.0
九十九里町	813	802	937	5,840	5,447	5,799	34.3	246.2
芝山町	510	473	424	8,195	7,706	5,811	11.7	188.5
横芝光町	1,179	1,197	1,354	8,086	8,027	9,030	17.6	120.8
長生郡	2,425	2,427	2,480	22,300	21,392	21,893	10.7	98.3
一宮町	556	556	606	3,926	3,713	3,989	24.2	170.5
睦沢町	249	238	237	2,295	2,068	1,944	7.0	64.5
長生村	468	436	429	4,568	4,447	4,479	16.5	161.3
白子町	494	488	524	3,888	3,693	3,747	18.0	141.6
長柄町	290	331	275	3,543	3,570	3,496	6.1	75.1
長南町	368	378	409	4,080	3,901	4,238	5.6	62.4
夷隅郡	1,092	1,072	1,180	7,543	7,165	8,532	7.1	48.7
大多喜町	630	641	708	5,224	5,043	5,894	4.9	40.2
御宿町	462	431	472	2,319	2,122	2,638	18.5	93.1
安房郡	458	480	547	2,641	2,731	2,990	10.1	58.5
鋸南町	458	480	547	2,641	2,731	2,990	10.1	58.5

資料 総務省統計局

平成13年・18年は「事業所・企業統計調査」

平成21年は「経済センサス-基礎調査」

5 農業・水産業

1 専業・兼業別農家数、農業従事者数

(各年2月1日現在)

	農 家 数				農 業 従 事 者 数		
	総 数	専 業	第1種兼業	第2種兼業	総 数	男	女
昭和60年	3,187	271	319	2,597	8,221	4,331	3,890
平成 2年	2,897	264	247	2,386	7,511	4,011	3,500
7	1,959	196	94	1,669	6,610	3,592	3,018
12	1,607	188	131	1,288	6,000	3,280	2,720
17	1,362	207	116	1,039	3,769	2,127	1,642
22	1,131	203	116	812	2,985	1,662	1,323

資料 農林水産省「農林業センサス」

(注)平成7年以降の農家数は販売農家のみの数値であり、自給的農家は除かれている。

「農家」: 経営耕地面積が10a以上又は調査前1年間の販売金額が15万円以上の世帯。

「販売農家」: 経営耕地面積が30a以上又は販売金額が50万円以上の農家。

「自給的農家」: 経営耕地面積が30a未満かつ販売金額が50万円以上の農家。

2 経営耕地規模別農家数

(各年2月1日現在)

年・地区	総 数	小 計	0.3ha 未 満	0.3～ 0.5ha	0.5～ 1.0ha	1.0～ 1.5ha	1.5～ 2.0ha	2.0～ 3.0ha	3.0ha 以 上	自給的 農 家
昭和60年	3,187	2,603	5	695	1,159	505	167	56	16	584
平成 2年	2,897	2,300	20	632	1,045	394	128	61	20	597
7	2,563	1,959	23	554	850	326	124	55	27	604
12	2,194	1,607	19	463	690	264	87	50	34	587
17	1,966	1,362	19	375	582	208	75	56	47	604
22	1,754	1,131	5	254	491	202	70	50	59	623

(注)1脚注参照

資料 農林水産省「農林業センサス」

3 農業粗生産額

(単位:千万円)

	総 額	主 な 農 業 算 出 額							畜 産
		耕 種						畜 産	
		耕種計	うち 米	うち 雑穀・豆類	うち いも類	うち 野 菜	うち 花 き		
平成 2年	776	506	211	8	18	174	79	271	
3	754	515	221	6	20	168	82	239	
4	742	504	237	7	19	166	57	238	
5	730	485	226	7	15	168	51	245	
6	739	520	268	6	15	165	47	219	
7	670	470	230	7	13	154	49	200	
8	674	482	236	7	15	150	54	192	
9	657	451	214	8	14	151	45	207	
10	622	439	195	6	16	163	41	183	
11	627	430	192	8	20	154	40	197	
12	583	394	183	8	17	132	39	190	
13	526	347	148	6	16	133	32	179	
14	530	370	144	6	18	153	34	160	
15	588	416	190	6	18	141	47	172	
16	540	368	153	5	20	144	33	172	
17	500	348	145	5	17	132	34	152	
18	489	331	130	6	19	130	32	158	

(注)平成19年以降は市単位での公表無し。資料 関東農政局千葉統計・情報センター「千葉県生産農業所得統計」

4 経営耕地のある農家数と経営耕地面積

単位 { 農家数:戸
面積:a
(各年2月1日現在)

年・地区	総数		田		畑		樹園地	
	実農家数	面積	農家数	面積	農家数	面積	農家数	面積
昭和 60年	3,187	229,520	3,120	182,696	2,512	43,373	273	3,451
平成 2年	2,897	201,670	2,830	166,868	2,126	32,762	150	2,040
7年	2,563	179,576	2,493	149,507	1,930	28,026	147	2,043
12年	2,189	154,371	2,105	131,304	1,549	21,628	105	1,439
17年	1,359	136,071	1,317	115,992	938	18,509	88	1,570
22年	1,131	127,800	1,102	110,000	767	16,200	76	1,500
富津	190	25,400	176	19,800	155	5,400	4	100
大佐和	348	37,700	337	32,000	220	5,100	39	700
天羽	593	64,700	589	58,400	392	5,800	33	500

資料 農林水産省「農林業センサス」

5 農用機械所有台数

(各年2月1日現在 単位:台)

年・地区	動力耕うん機 トラクター(※)	動力田植機	自脱型 コンバイン	米麦用 乾燥機
昭和 60年	4,201	1,631	389	1,781
平成 2年	3,975	1,822	565	1,408
7年	3,317	1,742	716	1,120
12年	2,359	1,361	752	887
17年	1,292	1,182	748	-
22年	1,016	886	634	-

※17年以降は乗用型トラクターのみ

資料 農林水産省「農林業センサス」

6 家畜・家きん飼養農家数及び頭羽数

単位 { 農家数:戸
頭数:頭
(各年2月1日現在)

年・地区	乳用牛		肉用牛		豚		採卵鶏	
	飼養農家数	頭数	飼養農家数	頭数	飼養農家数	頭数	飼養農家数	頭数
昭和 60年	248	4,023	30	543	19	1,046	44	20,396
平成 2年	166	3,609	16	537	6	685	6	258
7年	108	2,948	8	442	6	359	6	180
12年	71	2,299	11	639	3	210	2	x
17年	50	1,747	6	693	2	x	1	x
22年	33	1,139	7	674	2	x	1	x
富津	2	x	0	0	0	0	0	0
大佐和	17	559	2	x	0	0	0	0
天羽	14	x	5	x	2	x	1	x

資料 農林水産省「農林業センサス」

7 主要農作物作付農家数及び作付面積

単位 { 農家数:戸
面積:ha

(平成22年2月1日現在)

品 目	総 数		富 津		大 佐 和		天 羽	
	農家数	作付面積	農家数	作付面積	農家数	作付面積	農家数	作付面積
水 稲	890	849	139	170	272	247	479	432
大 豆	31	2	3	x	7	1	21	x
その他の雑穀・豆類	27	x	5	0	7	x	15	x
食 用 かんしょ	18	1	7	0	4	x	7	x
ば れ い し ょ	28	1	8	0	6	x	14	0
花 き 類 ・ 花 木	47	166	7	x	15	x	25	x
す い か	15	...	7	...	2	...	6	...
キ ャ ベ ツ	33	...	11	...	4	...	18	...
ね ぎ	47	...	18	...	9	...	20	...
ほ う れ ん そ う	39	...	16	...	9	...	14	...
き ゆ う り	48	...	15	...	11	...	22	...
だ い こ ん	52	...	15	...	10	...	27	...
に ん じ ん	19	...	4	...	2	...	13	...
ト マ ト	55	...	36	...	8	...	11	...
さ と い も	31	...	7	...	8	...	16	...
な す	45	...	11	...	11	...	23	...
は く さ い	32	...	8	...	5	...	19	...
た ま ね ぎ	30	...	5	...	9	...	16	...
ピ ー マ ン	20	...	7	...	3	...	10	...
メ ロ ン	34	...	24	...	9	...	1	...
か ぼ ち ゃ	49	...	26	...	11	...	12	...
さ や い ん げ ん	29	...	9	...	6	...	14	...
こ ま つ な	28	...	16	...	2	...	10	...
し ょ う が	20	...	5	...	3	...	12	...
さ や え ん ど う	20	...	4	...	4	...	12	...
そ ら ま め	22	...	3	...	6	...	13	...
ブ ロ ッ コ リ ー	25	...	11	...	5	...	9	...
え だ ま め	22	...	6	...	4	...	12	...
そ の 他 の 野 菜	168	...	34	...	32	...	102	...

(注)野菜別作付面積は統計なし

資料 農林水産省「農林業センサス」

8 果樹栽培の地区別農家数

単位 農家数:戸

(平成22年2月1日現在)

年・地区	かんきつ類 農家数	か き 農家数	く り 農家数	その他の果樹 農家数
総 数	24	13	6	16
富 津	-	1	1	3
大佐和	13	10	3	5
天 羽	11	2	2	8

資料 農林水産省「農林業センサス」

9 農地転用状況

(各年3月31日 単位:m²)

区 分	平成 18年		19年		20年		21年		22年	
	件数	面積	件数	面積	件数	面積	件数	面積	件数	面積
総 数	89	102,944	84	50,138	31	33,300	26	16,705	20	16,307
4 条	8	4,305	14	11,353	0	0	1	211	1	32
5 条	81	98,639	70	38,785	31	33,300	25	16,494	19	16,275

(注)農地法第4条とは、自己所有の農地の転用であり、第5条とは売買等による所有権の移転又は賃貸借権の設定を伴う農地転用である。

資料 農業委員会事務局

10 用途別農地転用状況

(各年3月31日 単位:m²)

区 分	平成 18年		19年		20年		21年		22年	
	件数	面積	件数	面積	件数	面積	件数	面積	件数	面積
総 数	89	102,944	84	50,138	31	33,300	26	16,705	19	16,275
住宅用地	59	75,577	50	21,518	16	5,262	16	5,861	10	4,301
駐車場	10	5,847	17	9,509	3	2,336	2	369	3	2,119
道路・水路	-	-	-	-	-	-	-	-	-	-
資材置場	14	15,723	11	8,070	3	3,026	2	2,915	0	0
その他	6	5,797	6	11,041	9	22,676	6	7,560	6	9,855

資料 農業委員会事務局

11 林野面積

(各年2月1日現在 単位:ha)

	総 数	所 有 形 態 別				森 林			
		現 況 計	森 林 国 有	面 積 民 有	森 林 以 外 の 草 生 地	樹 林 地	竹 林	伐 採 地 跡	未 立 木 地
昭和 55年	12,451	12,451	1,795	10,656	-	11,356	521	32	434
平成 2年	12,566	12,541	1,767	10,774	25	11,387	510	56	540
12年	12,644	12,517	1,722	10,795	127	11,128	516	3	731
17年	12,413	12,413	1,731	10,682	-
22年	12,482	12,455	1,773	10,682	27

資料 農林水産省「農林業センサス」

12 経営組織別漁業経営体数

(各年11月1日現在)

年・地区	総数	個人経営体	会社	漁業 協同組合	漁業 生産組合	共同経営	その他
平成 5 年	764	739	3	2	-	19	1
10	697	669	3	1	-	23	1
15	618	600	2	1	-	14	1
20	530	516	3	1	-	10	-
富 津	313	307	3	-	-	3	-
下 洲	24	24	-	-	-	-	-
大 佐 和	53	52	-	-	-	1	-
天 羽	140	133	-	1	-	6	-

資料 農林水産省「漁業センサス」

13 専・兼業別個人経営体数及び漁業就業者数

(各年11月1日現在)

年・地区	個人経営体数				漁業就業者数		
	総数	専業	兼業		総数	男	女
			漁業が主	漁業が従			
平成 5 年	739	279	330	130	1,338	1,103	235
10	669	234	350	85	1,296	1,026	270
15	600	242	278	80	1,225	995	230
20	516	349	131	36	1,003	825	178
富 津	307	228	73	6	691	569	122
下 洲	24	-	22	2	46	25	21
大 佐 和	52	52	-	-	76	60	16
天 羽	133	69	36	28	190	171	19

資料 農林水産省「漁業センサス」

14 漁業種類別経営体数

(平成20年11月1日現在)

年・地区	総数	底び き網	船び き網	まき 網	刺網	大型 定置 網	小型 定置 網	はえ 縄	釣	潜水 器漁 業	採貝・ 採藻	その 他の 漁業	のり類 養殖
平成 20 年	530	65	2	3	123	1	2	5	26	35	42	16	210
富 津	313	46	1	2	16	-	-	2	1	35	42	1	167
下 洲	24	-	-	-	2	-	-	-	-	-	-	-	22
大 佐 和	53	14	-	-	9	-	2	-	-	-	-	11	17
天 羽	140	5	1	1	96	1	-	3	25	-	-	4	4

資料 農林水産省「漁業センサス」

15 階層別漁業経営体数

(各年11月1日現在)

年・地区	総数	漁船使用							大型定置網	小型定置網	海面養殖	
		動力船使用									のり養殖	その他の養殖
		1トン未満	1~3	3~5	5~10	10~20	20~30	30トン以上			漁船使用	その他の養殖
平成5年	764	91	119	123	95	2	1	4	1	1	326	1
10	697	95	103	112	79	8	1	3	1	2	293	-
15	617	92	81	98	81	3	1	2	1	2	256	-
富津	377	79	7	9	73	3	-	2	-	-	204	-
下洲	27	1	1	-	-	-	-	-	-	-	25	-
大佐和	48	3	6	18	3	-	-	-	-	2	16	-
天羽	165	9	67	71	5	-	1	-	1	-	11	-

年・地区	総数	漁船使用								大型定置網	小型定置網	海面養殖 のり養殖
		船外機付漁船	動力船使用									
			1トン未満	1~3	3~5	5~10	10~20	20~30	30トン以上			
平成20年	530	60	5	61	104	79	5	-	3	1	2	210
富津	313	51	2	8	9	69	5	-	2	-	-	167
下洲	24	1	-	1	-	-	-	-	-	-	-	22
大佐和	53	4	-	6	21	3	-	-	-	-	2	17
天羽	140	4	3	46	74	7	-	-	1	1	-	4

資料 農林水産省「漁業センサス」

16 漁船隻数・動力漁船トン数規模別隻数

(各年11月1日現在)

年・地区	漁船総隻数	無動力漁船隻数	船外機付漁船隻数	動力漁船隻数						
				総トン数	計	1トン未満	1~3	3~5	5~10	10~20
平成20年	1317	23	961	1761.2	333	5	68	133	121	6
富津	941	23	770	1041.6	148	2	9	22	111	4
下洲	78	-	77	2.8	1	-	1	-	-	-
大佐和	128	-	88	182.3	40	-	7	28	5	-
天羽	170	-	26	534.5	144	3	51	83	5	2

資料 農林水産省「漁業センサス」

17 販売金額別経営体数

(各年11月1日現在)

年・地区	総数	30万円未満	30～50	50～100	100～200	200～500	500～1000	1000～5000	5000万円以上
平成5年	764	2	2	7	58	186	186	316	7
10	697	1	3	15	37	169	160	306	6
15	618	7	7	17	43	167	98	274	5
富津	378	-	2	8	22	73	44	226	3
下洲	27	-	1	1	-	-	3	22	-
大佐和	48	-	-	-	-	22	10	16	-
天羽	165	7	4	8	21	72	41	10	2

資料 農林水産省「漁業センサス」

18 漁獲物・収穫物の販売金額別経営体数

(各年11月1日現在)

年・地区	総数	販売金額なし	100万円未満	100～300	300～500	500～800	800～1,000	1,000～1,500	1,500～2,000	2,000～5,000	5,000～1億	1億以上
平成20年	530	-	27	82	99	49	38	88	72	71	1	3
富津	313	-	9	39	28	25	27	65	67	51	1	1
下洲	24	-	2	-	-	-	-	17	5	-	-	-
大佐和	53	-	3	9	24	1	1	-	-	15	-	-
天羽	140	-	13	34	47	23	10	6	-	5	-	2

資料 農林水産省「漁業センサス」

19 海面養殖の販売金額別経営体数

(各年11月1日現在)

年・地区	総数	販売金額なし	100万円未満	100～300	300～500	500～800	800～1,000	1,000～1,500	1,500～2,000	2,000万以上
平成20年	530	316	-	3	3	11	11	61	68	57
富津	313	144	-	1	2	6	11	44	63	42
下洲	24	2	-	-	-	-	-	17	5	-
大佐和	53	36	-	1	1	-	-	-	-	15
天羽	140	134	-	1	-	5	-	-	-	-

資料 農林水産省「漁業センサス」

20 魚種別海面漁業漁獲量

(単位:t)

年	総数	魚類								
		魚類計	そだかつお類	さめ類	このしろ	まいわし	かたくちいわし	まあじ	さば類	くろだいへだい
平成 16 年	5,346	3,590	4	0	891	182	498	167	193	20
17	5,173	3,436	-	-	302	98	625	145	676	17
18	4,790	2,673	7	-	378	28	471	73	287	18
19	4,089	2,845	20	-	311	14	408	164	377	22
20	4,539	3,675	12	-	587	87	556	357	435	16

年	魚類									
	さわら類	ぼら類	すずき類	あまだい類	ふぐ類	むつ	ほうぼう類	ぶり類	ひらめ	かれい類
平成 16 年	12	19	661	0	16	1	13	64	13	215
17	9	36	675	0	14	22	11	28	16	230
18	7	20	722	0	22	0	23	21	11	207
19	14	...	685	0	27	77	13	260
20	37	...	782	0	20	23	12	157

年	魚類							
	にべぐち類	いぼだい	あなご類	たちうお	えい類	まだい	ちだいきだい	その他の魚類
平成 16 年	46	18	67	180	9	28	0	273
17	13	5	78	45	11	18	2	360
18	22	12	29	39	7	24	2	243
19	31	27	...	16	3	418
20	61	70	...	18	0	445

(単位:t)

年	貝 類						海 藻 類			
	貝類計	さざえ	あさり類	とりがい	ばかがい	その他の貝類	海藻類計	わかめ類	ひじき	その他の海藻類
平成 16 年	1,558	1	518	110	116	813	13	1	6	7
17	1,632	5	191	217	2	1,217	6	1	2	2
18	2,030	8	459	124	441	998	11	1	7	4
19	1,067	16	182	969	15
20	706	15	29	661	3

年	そ の 他 の 水 産 動 物 類									
	水産動物類計	くるま えび	その他の えび類	がざみ類	その他の かに類	するめ いか	こういか 類	その他の いか類	たこ類	その他
平成 16 年	172	4	11	3	1	5	82	11	24	31
17	97	4	13	3	1	4	39	12	13	8
18	76	3	8	1	0	3	22	14	17	8
19	163	3	7	0	1	10	...	58	38	45
20	154	3	6	1	2	5	...	79	21	37

資料 関東農政局千葉農政事務所「千葉農林水産統計年報」

6 工 業

1 工業の推移(従業者4人以上の事業所)

(各年12月31日現在)

年	事業所数	従業者数 (人)	現金給与総額 (万円)	原材料使用額等 (万円)	製造品出荷額等 (万円)	粗付加価値額 (万円)
平成 元 年	84	1,879	577,410	1,272,360	2,859,982	1,560,761
2	86	1,944	605,794	1,522,190	3,284,343	1,728,031
3	80	1,873	651,388	1,649,239	3,289,693	1,609,147
4	73	2,040	652,177	1,535,230	3,407,568	1,854,049
5	97	2,161	818,051	3,159,416	5,087,393	1,903,414
6	133	2,368	839,754	2,871,198	5,160,392	2,215,010
7	124	2,363	839,921	3,097,067	5,364,206	2,216,328
8	118	2,440	878,380	3,119,192	5,946,847	2,790,281
9	116	2,410	931,536	3,296,294	6,482,973	3,141,860
10	122	2,417	959,408	3,532,199	7,890,068	4,223,997
11	117	2,089	803,449	2,890,414	6,036,763	3,026,206
12	112	2,102	817,889	2,839,083	5,384,835	2,456,714
13	96	2,302	918,668	3,365,534	6,373,645	3,685,537
14	95	2,085	771,646	4,332,185	7,526,846	2,087,362
15	94	1,927	653,333	4,193,705	6,347,521	2,116,160
16	87	1,934	710,401	4,007,332	7,450,144	2,681,562
17	90	1,875	687,254	4,898,189	8,008,042	3,427,616
18	84	1,989	699,619	4,953,634	8,570,683	3,327,896
19	93	2,565	915,867	5,598,417	7,693,872	2,250,999
20	108	2,462	943,039	7,885,812	10,573,341	2,673,372
21	96	2,121	826,470	7,120,751	13,267,577	4,503,607
22	93	2,562	1,071,960	7,368,338	12,333,577	3,617,374

(注) 1. 「製造品出荷額等」とは、製造品出荷額、加工賃収入額、修理料収入額、くず廃物等の出荷額及びその他の収入額の合計である。

2. 「原材料使用額等」とは、原材料、燃料、電力の使用額及び委託生産額の合計である。

資料 千葉県総合企画部統計課 「工業統計調査報告書」

2 産業中分類別状況(従業者4人以上の事業所)

(平成22年12月31日現在 単位:万円)

産 業	事業所数	従業者数	製造品出荷額等	現金給与総額	原材料使用額等	付加価値額
総 数	93	2,562	12,333,577	1,071,960	7,368,338	3,617,374
食料品	34	445	493,757	89,274	271,318	209,727
飲料・たばこ	2	37	x	x	x	x
織 維	2	11	x	x	x	x
木材・木製品	3	59	83,578	17,445	49,311	26,689
家具・装備品	-	-	-	-	-	-
パルプ・紙	-	-	-	-	-	-
印 刷	1	4	x	x	x	x
化 学	1	114	x	x	x	x
石油・石炭	1	11	x	x	x	x
プラスチック	3	81	132,708	24,782	32,657	82,973
ゴ ム	-	-	-	-	-	-
なめし革	1	12	x	x	x	x
窯業・土石	-	-	-	-	-	-
鉄 鋼	4	97	1,139,873	37,391	912,934	191,078
非 鉄	1	115	x	x	x	x
金属製品	15	372	4,716,982	184,764	2,998,101	686,584
はん用機械	3	460	3,638,453	300,591	1,843,165	1,597,430
生産用機械	6	243	212,157	99,074	149,347	39,873
業務用機械	3	58	83,881	15,839	33,308	48,627
電子部品・デバイス	3	256	319,597	100,729	157,719	127,143
電気機械	1	9	x	x	x	x
情報通信機械	-	-	-	-	-	-
輸送用機械	6	148	327,780	60,523	288,285	150,280
そ の 他	3	30	40,458	9,733	11,426	27,650

資料 千葉県総合企画部統計課「工業統計調査報告書」

3 産業(中分類)別事業所数・従業者数及び製造品出荷額等(従業者4人以上の事業所)

産業分類	年	平成18年			平成19年		
		事業所数	従業者数	製造品 出荷額等	事業所数	従業者数	製造品 出荷額等
総	数	84	1,989	8,570,683	93	2,565	7,693,872
食	料	29	333	419,727	29	332	480,464
飲	料・たばこ	3	50	100,892	3	51	117,058
織	維	-	-	-	-	-	-
衣	服	2	21	x	1	11	x
木	材・木製品	2	61	x	2	62	x
家	具・装備品	1	7	x	1	7	x
パ	ルプ・紙	-	-	-	-	-	-
出	版・印刷	1	4	x	1	4	x
化	学	1	123	x	2	156	x
石	油・石炭	1	12	x	1	12	x
プ	ラスチック	1	6	x	3	15	9,819
ゴ	ム	-	-	-	-	-	-
な	めし革	1	12	x	1	12	x
窯	業・土石	2	18	x	1	6	x
鉄	鋼	3	60	26,458	3	94	371,537
非	鉄	1	48	x	1	134	x
金	属製品	12	711	6,367,915	18	796	4,512,470
一	般機械	8	102	108,666	8	102	113,750
は	ん用機械	-	-	-	-	-	-
生	産用機械	-	-	-	-	-	-
業	務用機械	-	-	-	-	-	-
電	気機械	1	10	x	1	9	x
情	報通信機械	-	-	-	-	-	-
電	子部品・デバイス	3	247	260,481	3	375	362,733
輸	送用機械	5	74	163,479	6	150	393,560
精	密機械	3	56	129,578	3	56	129,570
そ	の他	4	34	36,100	5	181	47,419

(各年12月31日現在 単位:万円)

平成20年			平成21年			平成22年		
事業所数	従業者数	製造品 出荷額等	事業所数	従業者数	製造品 出荷額等	事業所数	従業者数	製造品 出荷額等
108	2,462	10,573,341	96	2,121	13,267,577	93	2,562	12,333,577
39	405	632,325	34	405	523,720	34	445	493,757
4	68	124,399	4	61	100,770	2	37	x
2	19	x	2	11	x	2	11	x
-	-	-	-	-	-	-	-	-
3	64	114,080	3	62	107,273	3	59	83,578
1	5	x	-	-	-	-	-	-
-	-	-	-	-	-	-	-	-
1	4	x	1	4	x	1	4	x
1	126	x	1	106	x	1	114	x
1	12	x	1	10	x	1	11	x
4	167	114,985	3	110	159,475	3	81	132,708
-	-	-	-	-	-	-	-	-
-	-	-	-	-	-	1	12	x
1	8	x	1	8	x	-	-	-
5	119	1,815,406	5	116	1,295,232	4	97	1,139,873
1	161	x	1	118	x	1	115	x
18	644	4,805,122	15	384	9,046,347	15	372	4,716,982
-	-	-	-	-	-	-	-	-
3	82	119,781	2	12	x	3	460	3,638,453
7	91	100,278	6	80	77,862	6	243	212,157
3	58	131,281	4	196	194,208	3	58	83,881
1	9	x	1	7	x	1	9	x
-	-	-	-	-	-	-	-	-
3	312	393,581	3	265	320,177	3	256	319,597
7	79	359,015	6	137	222,064	6	148	372,780
-	-	-	-	-	-	-	-	-
3	29	43,910	3	29	40,314	3	30	40,458

資料 千葉県総合企画部統計課「工業統計調査報告書」

7 建 設

1 道 路

(1)道路状況

(平成23年4月1日現在)

種 別	国 道		県 道		市 道	
	路線数	総延長(m)	路線数	総延長(m)	路線数	総延長(m)
平成23年	3	56,960	15	87,006	1,051	488,106

(2)市道状況

(平成23年4月1日現在)

実延長	改 良 別		種 類 別 内 訳					
	改良済	未改良	路 面 別		橋 梁		隧 道	
			舗装道	未舗装道	橋の数	延長	箇所数	延長
m	m	m	m	m		m		m
479,530	258,258	221,272	422,189	57,341	210	2,902	16	642

資料 管理課

2 都 市 計 画 事 業

(1)都市計画道路

平成23年1月1日現在 (単位:m)

種別	名 称		位 置			区 域 延長	構 造	
	番 号	路 線 名	起 点	終 点	主な経過地		構造形式	幅 員
幹 線 街 路 (富 津)	3-3-1	青堀駅前線	大堀字上野	大堀字浜津	大堀二丁目	約 810	地表式	22
	3-3-2	川岸富津公園線	大堀字川岸	富津字大明神西	西川字六軒町	" 6,000	"	22
	3-3-3	二間塚大堀線	二間塚字烏井戸	新富	大堀一丁目	" 2,100	"	22~27.6
	3-4-4	篠部新井線	篠部字千種境	新井字浜	川名字東菅原	" 3,200	"	18~50
	3-4-5	北笹塚大貫線	二間塚字北笹塚	下飯野字越ヶ崎	下飯野字堰下	" 3,400	"	18
	3-4-6	大堀中通線	大堀一丁目	大堀二丁目	大堀二丁目	" 890	"	16
	3-4-7	二間塚汐入線	二間塚字内裏塚	大堀字外汐入	大堀三丁目	" 1,200	"	16~22
	3-5-8	富津漁港線	富津字元洲	新井字浜	富津字長浜	" 1,400	"	15
	3-3-9	神明山1号線	篠部字千種境	下飯野字越ヶ崎	篠部字天王面	" 1,200	"	16~34
(大 佐 和)	3-3-1	大貫駅前線	千種新田字水越	千種新田字伊勢原	千種新田字伊勢原	" 260	"	22
	3-4-2	千種新田高根線	千種新田字下口	小久保字高根	岩瀬字元木場	" 2,490	"	18
	3-4-3	西大和田岩瀬線	西大和田字原田	岩瀬字石神	西大和田字稲子	" 2,030	"	18
	3-4-4	千種新田西大和田線	千種新田字西諏訪	西大和田字上道	千種新田字向鶴岡	" 1,930	"	16~22
	3-4-5	千種新田中線	千種新田字伊勢原	岩瀬字岩崎	岩瀬字山根	" 1,250	"	16~22
	3-4-6	浜町下古ヶ谷線	小久保字浜町	小久保字下古ヶ谷	小久保字清水	" 580	"	16

資料 街づくり課

(2)都市計画用途地域

(平成23年1月1日現在)

種 類		面 積 (ha)	建築物の延面積の 敷地面積に対する割合	建築物の建築面積の 敷地面積に対する割合
富津都市計画区域		約 2,602		
市街化区域		約 1,158		
市街化調整区域		約 1,444		
用 途 地 域	第一種低層住居専用地域	約 206	50・100・150%	30・50・60%
	第一種中高層住居専用地域	約 118	200	60
	第一種住居地域	約 240	200	60
	第二種住居地域	約 28	200	60
	近隣商業地域	約 20	200	80
	商業地域	約 22	400・200	80
	準工業地域	約 85	200	60
	工業地域	約 136	200	60
	工業専用地域	約 303	200	60
第一種高度地区		約 127		
第二種高度地区		約 209		
防火地区		約 9.1		
準防火地区		約 26		
生産緑地地区		約 13		
大佐和都市計画区域		約 1,971		
用途地域		約 335		
無指定区域		約 1,636		
用 途 地 域	第一種低層住居専用地域	約 34	150	60
	第一種中高層住居専用地域	約 108	200	60
	第一種住居地域	約 171	200	60
	近隣商業地域	約 7.5	200	80
	商業地域	約 3.1	400	80
	準工業地域	約 11	200	60
準防火地区		約 3.1		

資料 街づくり課

(3)土地区画整理事業(組合施行)

(平成23年1月1日現在)

組 合 名	施行地区名	施行面積 (ha)	施行等 認 可 公 告 日	解 散 (終了)認可 公 告 日	清 算 結 了 日
青堀駅裏土地区画整理組合	青堀駅裏地区	10.7	昭和48年7月18日	昭和54年9月14日	昭和55年5月9日
大堀土地区画整理組合	大堀地区	52.4	昭和48年12月13日	平成元年6月2日	平成2年4月18日
青木土地区画整理組合	青木地区	59.8	昭和62年11月20日		
山王土地区画整理組合	山王地区	40.1	平成7年9月1日		
神明山土地区画整理組合	神明山地区	78.2	平成13年3月30日	平成17年5月24日	平成19年11月16日
富津漁協区画整理組合	富津漁協地区	8.1	昭和53年4月4日	昭和56年3月24日	昭和56年2月3日

(注)富津漁協区画整理組合は個人施行。

資料 街づくり課

(4) 都市公園

(単位:㎡)

種別	公園名	所在地	開設年月日	開設面積
広域公園	富津公園(県立)	富津市富津2280番	昭和48年10月19日	972,900
緩衝緑地	市民ふれあい公園	富津市新富146番2	昭和61年10月1日	531,314
街区公園	青堀駅裏公園	富津市大堀2214番	昭和50年3月31日	3,479
近隣公園	大堀第1号公園	富津市大堀一丁目11番	平成18年3月24日	10,000
街区公園	大堀第2号公園	富津市大堀一丁目26番	平成元年4月1日	1,334
街区公園	大堀第3号公園	富津市大堀二丁目11番	昭和51年3月31日	1,030
街区公園	大堀第4号公園	富津市大堀二丁目30番	平成2年4月1日	1,986
街区公園	大堀第5号公園	富津市大堀三丁目8番	昭和62年4月1日	1,415
街区公園	富津臨港公園	富津市富津2668番	昭和53年1月4日	2,707
都市緑地	青木公園	富津市青木二丁目10番12	平成8年4月1日	5,757
街区公園	若葉公園	富津市大堀1107番2	平成8年4月1日	2,500
街区公園	青木第4号公園	富津市青木三丁目4番1	平成21年4月1日	4,657

資料 街づくり課

(5) 都市計画火葬場

名称	位置	決定年月日	面積	備考
富津聖苑	富津市前久保字中平井	平成元年3月14日	約 1.2ha	火葬炉4基 火葬能力 8体/日

資料 街づくり課

(6) 都市計画汚物処理場

名称	位置	決定年月日	面積	備考
富津市クリーンセンター	富津市新富	平成15年9月2日	約 0.78ha	処理能力 68kl/日

資料 街づくり課

(7) 都市計画地区計画

名称	位置	決定年月日	面積	内容
青木地区 地区計画	富津市青木、大堀、西川 及び大堀三丁目の各一部 の区域	平成4年3月24日	約 61.8 ha	低層住宅地区 約 33.1 ha
				住宅地区 約 2.7 ha
				沿道利用地区 約 8.7 ha
				利便地区 約 17.3 ha

資料 街づくり課

(8)自転車駐輪場

(平成23年4月1日現在)

駅名	自転車駐輪場名	面積 (m ²)	備考
JR内房線青堀駅	青堀駅西口南側駐輪場	818	平面式・屋根なし
	〃 北側駐輪場	559	平面式・屋根有
	〃 東口駐輪場	1,277	平面式・屋根なし
JR内房線大貫駅	大貫駅駐輪場	1,092	平面式・屋根なし
JR内房線佐貫町駅	佐貫町駅前駐輪場	980	平面式・屋根なし
JR内房線上総湊駅	上総湊駅駐輪場	591	平面式・屋根有
	〃 南側駐輪場	811	平面式・屋根なし
JR内房線竹岡駅	竹岡駅駐輪場	110	平面式・屋根有

資料 市民課

3 建 築 (1)市 営 住 宅

(平成22年12月31日現在)

竣 工 年 度	団地名	住 所	建築構造	管理 戸数	1戸当たり の床面積 (㎡)	1 戸 の 家賃月額 (円)
昭和38年度	富 津	富津市 富津1136-2	簡易耐火平屋建	12	34.5	世帯の収入により、 各団地とも原則4階層 の家賃となる。
46	本 山	" 二間塚1420-2	簡易耐火平屋建	20	36.5	
49	東 外 林	" 上飯野1510-1	簡易耐火平屋建	20	44.9	
32	亀 尾	" 千種新田753-1	木造平屋建	9	28.1	
35~37	平 野	" 千種新田743-1	木造平屋建	17	28.1~34.7	
37	向 根	" 千種新田277-1	木造平屋建	9	28.1	
54~55	新小原	" 千種新田1-1	中層耐火	50	64.1	
32	菘 生	" 菘生53-1	木造平屋建	8	28.1~34.7	
43	岩 坂	" 岩坂76-1	木造平屋建	14	31.8	
44	為 木 山	" 岩坂534-2	木造平屋建	5	31.8	
45	望 井	" 望井31	木造平屋建	14	31.8~39.6	
44	竹 岡	" 竹岡979-1	木造平屋建	8	31.8~39.6	
50	"	" "	簡易耐火平屋建	2	44.9	

資料 建設課

(2)県 営 住 宅

(平成22年12月31日現在)

竣 工 年 度	団地名	住 所	建築構造	管理 戸数	1戸当たり の床面積 (㎡)	1 戸 の 家賃月額 (円)
昭和55年度	富 津	富津市 千種新田1-2	中層耐火	74	A 66.02㎡ B 67.23㎡	世帯の収入により、 原則4階層の家賃 となる。

資料 住宅供給公社

(3)用途別木造家屋の棟数及び床面積

用 途 別	平成 18 年		平成 19 年		平成 20 年	
	棟 数	床 面 積 (㎡)	棟 数	床 面 積 (㎡)	棟 数	床 面 積 (㎡)
総 数	32,813	2,529,353	32,686	2,539,191	32,614	2,553,112
専用住宅	18,511	1,746,135	18,527	1,757,660	18,574	1,774,165
共同住宅・寄宿舍	168	34,894	168	35,439	163	37,204
併用住宅	1,616	173,265	1,611	173,223	1,595	172,081
農家・養蚕・漁業者住宅	846	88,977	835	88,219	828	87,645
旅館・料亭・待合・ホテル	139	22,144	134	21,562	133	21,562
事務所・銀行・店舗	721	56,279	723	56,688	707	55,394
劇場・映画館・病院	40	4,757	39	4,866	40	5,119
公衆浴場	2	72	2	72	2	72
工場・倉庫	800	65,372	796	65,437	791	65,576
土蔵	63	7,630	177	7,590	174	7,496
附属家	9,792	329,828	9,674	328,435	9,607	326,798

(4)構造・用途別非木造家屋の棟数及び床面積

構造 ・ 用途別	平成 18 年		平成 19 年		平成 20 年	
	棟 数	床 面 積 (㎡)	棟 数	床 面 積 (㎡)	棟 数	床 面 積 (㎡)
総 数	3,856	1,034,714	3,882	1,057,628	3,885	1,126,934
(構 造 別)						
鉄骨鉄筋コンクリート造	34	106,603	33	106,498	31	103,950
鉄筋コンクリート造	480	170,205	488	172,447	490	176,823
鉄骨造	1,030	554,442	1,039	574,454	1,047	641,664
軽量鉄骨造	1,735	183,082	1,751	184,000	1,747	183,965
れんが・コンクリートブロック造	339	9,200	334	9,076	335	9,472
その他	238	11,182	237	11,153	235	11,060
(用 途 別)						
事務所・銀行・店舗	443	223,507	441	222,014	439	232,562
住宅・アパート	1,308	229,102	1,321	231,413	1,314	227,727
病院・ホテル	43	44,046	45	47,705	45	47,705
工場・倉庫・市場	995	393,636	994	410,945	998	472,346
その他	1,067	144,423	1,081	145,551	1,089	146,594

(各年1月1日現在)

用 途 別	平成 21 年		平成 22 年		平成 23 年	
	棟 数	床 面 積 (㎡)	棟 数	床 面 積 (㎡)	棟 数	床 面 積 (㎡)
総 数	32,516	2,566,375	32,368	2,573,285	32,355	2,590,045
専用住宅	18,586	1,787,963	18,584	1,798,553	18,656	1,814,182
共同住宅・寄宿舍	165	38,304	173	40,501	180	43,127
併用住宅	1,584	171,500	1,573	171,305	1,554	169,942
農家・養蚕・漁業者住宅	824	87,363	813	86,351	803	85,391
旅館・料亭・待合・ホテル	133	21,562	124	20,961	123	20,928
事務所・銀行・店舗	709	55,421	701	54,583	707	55,965
劇場・映画館・病院	40	5,119	40	5,119	38	5,436
公衆浴場	2	72	2	72	2	72
工場・倉庫	783	65,822	772	65,001	766	64,624
土蔵	171	7,441	169	7,285	167	7,189
附属家	9,519	325,808	9,417	323,554	9,359	323,189

資料 課税課「概要調書」

(各年1月1日現在)

構造・用途別	平成 21 年		平成 22 年		平成 23 年	
	棟 数	床 面 積 (㎡)	棟 数	床 面 積 (㎡)	棟 数	床 面 積 (㎡)
総 数	3,941	1,175,978	3,962	1,202,189	3,988	1,255,558
(構 造 別)						
鉄骨鉄筋コンクリート造	31	103,795	31	103,795	31	103,795
鉄筋コンクリート造	499	178,184	504	181,502	510	191,596
鉄骨造	1,055	682,522	1,069	706,118	1,081	749,948
軽量鉄骨造	1,788	190,946	1,796	190,458	1,812	190,610
れんが・コンクリートブロック造	332	9,411	329	9,310	328	9,139
その他	236	11,120	233	11,006	226	10,470
(用 途 別)						
事務所・銀行・店舗	444	235,395	452	249,465	452	261,505
住宅・アパート	1,325	232,475	1,328	236,883	1,339	244,469
病院・ホテル	44	47,705	44	47,734	44	47,734
工場・倉庫・市場	1,011	513,192	1,013	521,558	1,009	554,804
その他	1,117	147,211	1,125	146,549	1,144	147,046

資料 課税課「概要調書」

4 住居の種類・住宅の所有の関係別世帯数及び世帯人員

(平成22年10月1日現在)

住 宅 の 種 類 住 宅 の 所 有 の 関 係	世 帯 数	世 帯 人 員	1世帯当 たり人員
一般世帯	17,272	47,192	2.73
住宅に住む一般世帯	16,429	46,256	2.82
主世帯	16,246	45,857	2.82
持ち家	13,642	40,642	2.98
公営・公団・公社の借家	222	421	1.90
民営の借家	1,989	4,079	2.05
給与住宅	393	715	1.82
間借り	183	399	2.18
住宅以外に住む一般世帯	843	936	1.11

資料 総務省統計局「国勢調査」

5 住居の種類・住宅の所有別、1世帯当たりの延べ床面積

(平成22年10月1日現在)

1世帯当たり の延べ床面 積	一般世帯 総数	住宅に住む一般世帯						間借り	住宅以外 に住む一 般世帯
		主世帯	持ち家	公社	民営借家	給与住宅			
総 数	17,272	16,429	16,246	13,642	222	1,989	393	183	843
0～19㎡	...	240	217	-	14	106	97	23	...
20～29㎡	...	441	416	110	21	245	40	25	...
30～39㎡	...	721	690	177	45	417	51	31	...
40～49㎡	...	920	901	357	13	434	97	19	...
50～59㎡	...	849	824	412	119	263	30	25	...
60～69㎡	...	880	862	703	4	136	19	18	...
70～79㎡	...	1,087	1,073	913	4	125	31	14	...
80～89㎡	...	1,005	987	905	1	70	11	18	...
90～99㎡	...	1,629	1,619	1,537	1	75	6	10	...
100～119㎡	...	2,310	2,310	2,262	-	44	4	-	...
120～149㎡	...	3,082	3,082	3,032	-	45	5	-	...
150～199㎡	...	2,335	2,335	2,315	-	19	1	-	...
200～249㎡	...	602	602	594	-	8	-	-	...
250㎡以上	...	328	328	325	-	2	1	-	...

資料 総務省統計局「国勢調査」

8 運輸・通信

1 JR東日本駅別1日平均乗客数

駅名・区分		平成								
		14年度	15年度	16年度	17年度	18年度	19年度	20年度	21年度	22年度
青堀駅	総数	1,730	1,651	1,623	1,572	1,589	1,615	1,636	1,619	1,606
	普通	440	410	386	373	383	389	390	383	364
	定期	1,290	1,241	1,237	1,199	1,206	1,226	1,246	1,236	1,242
大貫駅	総数	1,526	1,471	1,463	1,420	1,415	1,372	1,319	1,245	1,171
	普通	321	309	296	276	274	264	252	243	233
	定期	1,205	1,162	1,167	1,144	1,141	1,108	1,067	1,002	938
佐貫町駅	総数	402	385	355	363	359	348	350	343	336
	普通	138	127	112	112	110	103	101	104	91
	定期	264	258	243	251	249	245	249	239	245
上総湊駅	総数	1,280	1,231	1,147	1,088	1,076	1,051	985	924	911
	普通	292	281	263	249	234	227	212	203	187
	定期	988	950	884	839	842	824	773	721	724
竹岡駅	総数	91	89	77	71	64	-	-	-	-
	普通	7	6	5	5	4	-	-	-	-
	定期	84	83	72	66	60	-	-	-	-
浜金谷駅	総数	454	446	417	403	385	359	356	342	322
	普通	258	254	236	233	228	221	208	201	189
	定期	196	192	181	170	157	138	148	141	133
合計		5,483	5,273	5,082	4,917	4,888	4,745	4,646	4,473	4,346

(注)竹岡駅は無人駅。

資料 東日本旅客鉄道(株)千葉支社

2 フェリーボート利用状況

(各年3月31日現在)

年 度	乗 降 人 員			利 用 車 数		
	総 数	乗船人員	降船人員	総 数	乗込車数	上陸車数
平成 17 年度	1,460,424	787,867	672,557	304,328	163,756	140,572
18	1,443,878	778,287	665,591	297,485	160,348	137,137
19	1,326,429	696,597	629,832	268,456	138,955	129,501
20	1,233,037	668,323	564,714	241,780	130,197	111,583
21	1,031,131	570,452	460,679	184,564	101,380	83,184
22	889,705	485,928	403,777	168,191	92,572	75,619

資料 東京湾フェリー金谷支店

3 自動車普及状況

(1) 車種別保有自動車台数

(各年3月31日現在)

年 度	総 数	貨物自動車			乗 合 自動車	乗用自動車		特殊用途 自動車	小 型 二 輪 自動車	軽自動車
		普通車	小型車	被けん 引 車		普通車	小型車			
平成 17 年度	24,183	1,136	2,706	47	124	6,755	12,067	858	490	15,159
18	24,047	1,173	2,657	36	126	6,825	11,891	829	510	15,522
19	23,559	1,193	2,573	37	122	6,801	11,520	837	476	16,036
20	23,265	1,180	2,514	41	125	6,843	11,259	820	483	16,310
21	22,853	1,086	2,557	40	127	6,867	10,909	761	506	16,880
22	22,715	1,065	2,609	45	127	6,791	10,794	750	534	17,261

(注)1. 総数に軽自動車は含めない。

資料 千葉県統計年鑑(関東運輸局千葉運輸支局・全国軽自動車協会連合会)

(注)2. 軽自動車に軽二輪車は含めない。

(2) 軽自動車及び原動機付自転車登録台数

(各年4月1日現在)

車 種 別		平 成 19 年	平 成 20 年	平 成 21 年	平 成 22 年	平 成 23 年
総 数		20,511	20,677	21,239	21,621	21,819
軽自動車	(小 計)	15,964	16,207	16,808	17,206	17,551
	軽 二 輪 車	476	456	490	514	531
	軽 三 輪 車	0	0	0	0	0
	軽 四 輪 乗 用 車	8,898	9,283	9,775	10,171	10,452
	軽 四 輪 貨 物 車	6,530	6,394	6,465	6,451	6,497
	軽 四 輪 乗 用 車 (営業用乗用)	11	11	18	14	13
	軽 四 輪 貨 物 車 (営業用貨物)	49	63	60	56	58
二 輪 の 小 型 自 動 車		464	482	504	533	538
原動機付自転車	(小 計)	3,553	3,466	3,428	3,373	3,236
	ミ 二 力 一	59	107	123	137	148
	5 0 c c 以 下	3,117	2,992	2,928	2,826	2,681
	9 0 c c 以 下	253	241	237	242	216
	1 2 5 c c 以 下	124	126	140	168	191
農 耕 作 業 用		419	407	384	392	385
雪 上 ・ ト レ ー ラ ー 用		31	35	36	37	36
特 殊 作 業 用		80	80	79	80	73

資料 課税課

4 富津館山道路インターチェンジ車種別交通量

名称	流入 車別	自動車 種別	平成 15年度	16年度	17年度	18年度	19年度	20年度	21年度	22年度
富津中央 I.C	流入車数	総 数	-	36,985	998,568	1,114,702	692,991	541,377	581,317	533,196
	流出車数	総 数	-	42,815	1,098,823	1,163,875	642,767	466,552	494,041	467,898
		軽自動車	-	4,671	114,777	123,533	75,790	61,561	67,680	72,471
		普通車	-	34,921	889,675	929,031	482,844	326,309	347,891	346,819
		中型車	-	2,049	60,489	70,145	39,307	25,704	25,049	25,874
		大型車	-	777	22,298	28,728	36,454	37,275	38,126	19,040
		特大車	-	397	11,584	12,438	8,372	15,703	15,295	3,694
富津竹岡 I.C	流入車数	総 数	770,610	898,942	213,409	174,036	173,896	172,152	183,890	182,152
	流出車数	総 数	837,429	977,028	149,504	142,036	162,023	165,374	170,928	171,743
		軽自動車	91,883	115,057	25,172	24,023	27,670	27,447	28,253	30,038
		普通車	664,300	770,588	102,971	100,001	116,742	121,335	126,860	126,235
		中型車	48,497	57,275	11,636	8,213	7,757	7,418	6,965	6,703
		大型車	22,468	23,805	7,529	8,213	8,715	8,094	7,879	8,028
		特大車	10,281	10,303	2,196	1,586	1,139	1,080	971	739
富津金谷 I.C	流入車数	総 数	84,226	112,371	134,267	146,267	201,679	227,504	250,521	248,746
	流出車数	総 数	73,217	108,291	140,652	153,957	220,661	250,040	265,221	264,789
		軽自動車	13,636	18,445	21,846	23,165	32,085	36,467	38,042	41,357
		普通車	48,559	74,922	99,778	108,799	162,557	178,081	198,142	197,083
		中型車	2,655	4,759	6,567	8,001	9,441	9,548	10,785	10,802
		大型車	3,386	4,593	5,174	5,970	8,090	17,911	10,626	8,430
		特大車	4,981	5,572	7,287	8,022	8,488	8,033	7,626	7,117

(注) 富津中央I.Cは、平成17年3月19日開通。

資料 東日本高速道路(株)

5 郵便事業

(1) 通常郵便物

郵便局名	引 受								
	普 通			速 達			書 留		
	平成 20年度	21年度	22年度	平成 20年度	21年度	22年度	平成 20年度	21年度	22年度
総 数	1,500,950	1,500,957	1,449,294	8,797	6,795	5,329	9,022	10,553	10,972
富津	-	-	-	-	-	-	-	-	-
湊	-	-	-	-	-	-	-	-	-
関尻	-	-	-	-	-	-	-	-	-

郵便局名	配 達								
	普 通			速 達			書 留		
	平成 20年度	21年度	22年度	平成 20年度	21年度	22年度	平成 20年度	21年度	22年度
総 数	6,235,352	5,952,660	5,907,160	40,997	37,343	36,344	99,653	88,846	80,637
富津	4,505,538	4,371,233	4,338,958	36,603	33,564	32,968	73,547	64,584	58,839
湊	1,350,927	1,216,716	1,213,210	3,474	3,043	2,741	20,252	18,909	16,795
関尻	378,887	364,711	354,992	920	736	635	5,854	5,353	5,003

(2) 年賀郵便物

郵便局名	引 受			配 達		
	平成 20年度	21年度	22年度	平成 20年度	21年度	22年度
総 数	705,000	705,000	646,000	780,000	738,000	737,000
富津	-	-	-	569,000	541,000	538,000
湊	-	-	-	158,000	151,000	152,000
関尻	-	-	-	53,000	46,000	47,000

(注) 平成19年度の郵政民営化に伴い、局別の引受数は総数のみ記載。

資料 郵便事業(株)富津支店

9 商 業

1 卸売・小売業別商店数・従業者数及び年間販売額

年	商店数 (店)			従業者数 (人)			年間販売額 (万円)		
	総数	卸売業	小売業	総数	卸売業	小売業	総数	卸売業	小売業
昭和 57年	1,040	160	880	3,624	922	2,702	5,477,520	2,283,566	3,193,954
60年	975	147	828	3,648	971	2,677	5,675,124	2,307,221	3,367,903
63年	890	153	737	3,596	895	2,701	6,264,150	2,937,429	3,326,721
平成 3年	873	176	697	3,832	1,126	2,706	7,857,959	4,253,810	3,604,149
6年	807	110	697	3,755	809	2,946	6,782,371	2,379,379	4,402,992
9年	717	83	634	3,318	492	2,826	6,410,629	2,197,576	4,213,053
11年	712	96	616	3,567	552	3,015	6,185,005	2,170,892	4,014,113
14年	636	97	539	3,424	524	2,900	4,802,088	1,212,805	3,589,283
16年	606	90	516	3,210	478	2,732	5,208,103	1,805,375	3,402,728
19年	581	82	499	3,126	371	2,755	4,515,154	1,067,236	3,447,918

資料 経済産業省「商業統計調査」

2 従業者規模別商店数

年	総数	1~4人	5~9人	10~29人	30~49人	50人以上
昭和 57年	1,040	842	137	57	3	1
60年	975	781	129	60	4	1
63年	890	695	125	61	8	1
平成 3年	873	659	134	71	9	—
6年	807	606	131	57	9	4
9年	717	552	96	59	9	1
11年	712	533	95	72	9	3
14年	636	462	100	63	7	4
16年	606	437	106	54	5	4
19年	581	419	96	58	4	4

資料 経済産業省「商業統計調査」

3 産業小分類別商店数・従業者数・年間販売額

(1)卸 売 業

年	各種商品卸売業			衣類・身の回り品卸売業			農畜産物・水産物卸売業		
	商店数 (店)	従業者数 (人)	年間販売額 (万円)	商店数 (店)	従業者数 (人)	年間販売額 (万円)	商店数 (店)	従業者数 (人)	年間販売額 (万円)
平成 9 年	-	-	-	3	14	22,300	21	135	396,986
11	-	-	-	2	x	x	29	188	533,919
14	-	-	-	3	11	8,978	26	146	331,372
16	-	-	-	2	x	x	31	164	345,228
19	-	-	-	2	x	x	27	119	281,599

年	食料・飲料卸売業			建築材料卸売業			化学製品卸売業		
	商店数 (店)	従業者数 (人)	年間販売額 (万円)	商店数 (店)	従業者数 (人)	年間販売額 (万円)	商店数 (店)	従業者数 (人)	年間販売額 (万円)
平成 9 年	24	113	499,603	15	117	340,079	-	-	-
11	24	132	486,532	15	124	413,474	-	-	-
14	21	94	251,060	17	90	296,303	-	-	-
16	17	91	727,687	13	80	249,230	-	-	-
19	16	73	93,862	12	70	272,000	-	-	-

年	鉱物・金属材料卸売業			再生資源卸売業			一般機械器具卸売業		
	商店数 (店)	従業者数 (人)	年間販売額 (万円)	商店数 (店)	従業者数 (人)	年間販売額 (万円)	商店数 (店)	従業者数 (人)	年間販売額 (万円)
平成 9 年	4	57	234,387	4	8	4,493	4	27	640,963
11	2	x	x	5	x	x	6	27	447,283
14	6	46	120,994	3	5	3,490	5	43	112,041
16	9	45	170,089	2	x	x	4	29	137,795
19	5	27	81,208	4	10	3,104	7	38	185,619

年	自動車卸売業			電気機械器具卸売業			その他の機械器具卸売業		
	商店数 (店)	従業者数 (人)	年間販売額 (万円)	商店数 (店)	従業者数 (人)	年間販売額 (万円)	商店数 (店)	従業者数 (人)	年間販売額 (万円)
平成 9 年	1	x	x	2	x	x	-	-	-
11	2	x	x	3	x	x	-	-	-
14	2	x	x	-	-	-	1	x	x
16	3	6	7,595	1	x	x	1	x	x
19	1	x	x	1	x	x	1	x	x

年	家具・建具・じゅう器等卸売業			医薬品・化粧品等卸売業			他に分類されない卸売業		
	商店数 (店)	従業者数 (人)	年間販売額 (万円)	商店数 (店)	従業者数 (人)	年間販売額 (万円)	商店数 (店)	従業者数 (人)	年間販売額 (万円)
平成 9 年	1	x	x	-	-	-	4	13	44,788
11	1	x	x	1	x	x	6	22	73,251
14	4	9	8,224	-	-	-	9	72	69,754
16	1	x	x	-	-	-	6	32	91,886
19	1	x	x	2	x	x	3	9	43,736

(注) 1. 平成9・14・16・19年は6月1日、平成11年は7月1日現在の数値。
2. 年間販売額は、調査基準日前1年間の商品販売額。

(2)小 売 業

年	百 貨 店			その他の各種商品小売業			呉服・服地・寝具小売業		
	商店数 (店)	従業者数 (人)	年間販売額 (万円)	商店数 (店)	従業者数 (人)	年間販売額 (万円)	商店数 (店)	従業者数 (人)	年間販売額 (万円)
平成 9 年	1	x	x	1	x	x	12	39	40,569
11	1	x	x	2	x	x	12	35	37,821
14	1	x	x	-	-	-	9	26	24,929
16	1	x	x	-	-	-	9	26	19,345
19	1	x	x	2	x	x	9	25	17,771

年	男子服小売業			婦人・子供服小売業			靴・履物小売業		
	商店数 (店)	従業者数 (人)	年間販売額 (万円)	商店数 (店)	従業者数 (人)	年間販売額 (万円)	商店数 (店)	従業者数 (人)	年間販売額 (万円)
平成 9 年	11	38	47,794	35	109	130,674	8	30	38,683
11	7	27	41,675	33	125	128,763	6	24	29,867
14	8	24	20,262	37	163	145,436	5	17	22,595
16	9	37	48,087	30	118	147,474	4	14	21,638
19	5	27	37,479	40	173	151,180	4	24	22,137

年	その他の織物・衣服・身の回り品小売業			各種食料品小売業			酒小売業		
	商店数 (店)	従業者数 (人)	年間販売額 (万円)	商店数 (店)	従業者数 (人)	年間販売額 (万円)	商店数 (店)	従業者数 (人)	年間販売額 (万円)
平成 9 年	11	x	x	52	309	567,641	35	78	139,846
11	19	69	75,600	37	326	575,813	30	89	111,701
14	15	65	59,710	29	366	673,145	21	48	83,483
16	20	57	54,487	29	368	689,321	15	33	56,370
19	21	73	89,445	19	360	697,744	14	32	50,939

年	食肉小売業			鮮魚小売業			野菜・果実小売業		
	商店数 (店)	従業者数 (人)	年間販売額 (万円)	商店数 (店)	従業者数 (人)	年間販売額 (万円)	商店数 (店)	従業者数 (人)	年間販売額 (万円)
平成 9 年	19	52	58,987	30	96	112,447	17	61	77,445
11	15	41	38,219	24	51	60,468	15	50	64,879
14	9	27	17,123	21	49	45,972	14	52	49,690
16	10	25	16,598	18	40	32,082	13	47	39,186
19	6	18	15,390	16	36	23,936	14	34	43,035

年	菓子・パン小売業			米穀類小売業			その他の食料品小売業		
	商店数 (店)	従業者数 (人)	年間販売額 (万円)	商店数 (店)	従業者数 (人)	年間販売額 (万円)	商店数 (店)	従業者数 (人)	年間販売額 (万円)
平成 9 年	36	105	62,489	14	33	53,168	74	395	436,080
11	34	106	46,616	11	24	19,723	61	x	x
14	25	101	38,771	8	18	14,493	77	793	477,088
16	31	105	42,026	7	14	11,063	68	487	445,162
19	20	55	25,705	9	21	16,775	66	457	462,432

年	自動車小売業			自転車小売業			家具・建具・畳小売業		
	商店数 (店)	従業者数 (人)	年間販売額 (万円)	商店数 (店)	従業者数 (人)	年間販売額 (万円)	商店数 (店)	従業者数 (人)	年間販売額 (万円)
平成 9 年	16	69	159,677	4	7	5,232	9	x	x
11	19	95	156,933	4	7	5,508	16	36	30,473
14	19	89	125,790	2	x	x	10	23	17,326
16	14	53	96,441	3	6	2,935	8	12	4,843
19	14	53	80,782	5	8	3,790	8	16	8,565

年	機械器具小売業			その他のじゅう器小売業			医薬品・化粧品小売業		
	商店数 (店)	従業者数 (人)	年間販売額 (万円)	商店数 (店)	従業者数 (人)	年間販売額 (万円)	商店数 (店)	従業者数 (人)	年間販売額 (万円)
平成 9 年	22	76	81,981	12	x	x	33	87	111,238
11	26	88	73,870	14	x	x	32	93	129,504
14	26	80	58,283	17	58	40,378	33	155	186,644
16	24	83	56,852	14	53	39,557	31	169	207,452
19	24	106	52,117	14	52	32,303	31	142	264,315

年	農耕用品小売業			燃料小売業			書籍・文具小売業		
	商店数 (店)	従業者数 (人)	年間販売額 (万円)	商店数 (店)	従業者数 (人)	年間販売額 (万円)	商店数 (店)	従業者数 (人)	年間販売額 (万円)
平成 9 年	14	120	237,805	52	284	586,242	31	264	124,829
11	10	100	195,456	57	293	534,509	23	274	142,673
14	9	62	102,297	49	236	463,751	19	183	106,389
16	8	43	75,707	51	218	412,171	18	164	95,915
19	8	47	79,357	48	208	472,977	19	221	86,511

年	スポーツ用品・がん具・楽器・楽器小売業			時計・眼鏡・光学機械小売業			他に分類されない小売業		
	商店数 (店)	従業者数 (人)	年間販売額 (万円)	商店数 (店)	従業者数 (人)	年間販売額 (万円)	商店数 (店)	従業者数 (人)	年間販売額 (万円)
平成 9 年	19	43	53,244	9	18	23,679	57	x	x
11	14	48	58,952	8	17	15,447	86	x	x
14	10	30	49,856	8	15	16,079	58	x	x
16	11	x	x	8	17	14,982	62	213	215,967
19	8	30	27,708	8	18	17,989	66	212	178,844

資料 経済産業省「商業統計調査」

4 小売業態別事業所数・従業者数・年間商品販売額

(平成19年6月1日現在)

	事業所数 計 (店)	従業者規模別事業所数					従業者数 人	年間商品 販売額 万円
		1~4人 (店)	5~9人 (店)	10~29人 (店)	30~49人 (店)	50人以上 (店)		
総計	499	364	77	50	4	4	2,755	3,447,918
百貨店	-	-	-	-	-	-	-	-
大型百貨店	-	-	-	-	-	-	-	-
その他の百貨店	-	-	-	-	-	-	-	-
総合スーパー	1	-	-	-	-	1	x	x
大型総合スーパー	1	-	-	-	-	1	x	x
中型総合スーパー	-	-	-	-	-	-	-	-
専門スーパー	12	2	2	5	1	2	277	574,897
衣料品スーパー	6	1	2	3	-	-	63	78,253
食料品スーパー	4	1	-	-	1	2	x	x
住関連スーパー	2	-	-	2	-	-	x	x
うちホームセンター	2	-	-	2	-	-	x	x
コンビニエンスストア	16	1	1	14	-	-	260	315,707
うち終日営業店	15	-	1	14	-	-	258	314,757
ドラッグストア	4	1	-	3	-	-	x	x
その他のスーパー	23	8	7	8	-	-	203	195,491
うち各種商品取扱店	2	1	-	1	-	-	x	x
専門店	282	219	51	11	1	-	1,007	997,435
衣料品専門店	38	23	15	-	-	-	143	103,246
食料品専門店	59	51	7	1	-	-	167	127,788
住関連専門店	185	145	29	10	1	-	697	766,401
中心店	161	133	16	9	2	1	668	766,939
衣料品中心店	34	29	4	1	-	-	111	130,521
食料品中心店	62	54	4	2	1	1	293	336,521
住関連中心店	65	50	8	6	1	-	264	299,897
その他の小売店	-	-	-	-	-	-	-	-
うち各種商品取扱店	-	-	-	-	-	-	-	-

資料 経済産業省「商業統計調査」

5 町丁字別小売事業所数・従業者数・年間商品販売額

(平成19年6月1日現在)

	事業所数	従業者数 (人)	年間販売額 (万円)		事業所数	従業者数 (人)	年間販売額 (万円)
富津市計	499	2,755	3,447,918	天羽地区計	150	x	x
富津地区計	225	x	x	湊	54	267	370,673
富津	46	158	159,913	数馬	1	x	x
新井	3	8	11,754	岩坂	-	-	-
川名	1	x	x	更和	4	38	47,284
篠部	3	5	15,522	加藤	-	-	-
大堀	49	248	271,607	望井	4	18	34,286
大堀1丁目	4	45	69,031	台原	-	-	-
大堀2丁目	9	24	14,408	桜井	-	-	-
大堀3丁目	1	x	x	海良	1	x	x
青木	84	837	1,059,947	売津	4	14	13,153
西川	3	6	14,400	花輪	1	x	x
下飯野	10	49	63,911	不入斗	3	5	377
上飯野	1	x	x	長崎	3	14	38,953
本郷	-	-	-	横山	-	-	-
前久保	3	8	3,425	相川	1	x	x
二間塚	8	19	20,278	梨沢	1	x	x
新富	-	-	-	竹岡	12	41	40,550
大佐和地区	124	x	x	菽生	1	x	x
小久保	24	74	55,903	金谷	39	150	149,794
岩瀬	34	126	101,807	上後	3	16	40,516
千種新田	25	236	345,772	関尻	3	13	20,553
西大和田	8	128	312,528	小志駒	-	-	-
絹	3	31	11,977	岩本	1	x	x
相野谷	-	-	-	山脇	-	-	-
一色	-	-	-	田原	1	x	x
障子谷	-	-	-	押切	-	-	-
上	1	x	x	六野	5	9	3,677
近藤	-	-	-	大森	1	x	x
八田沼	1	x	x	寺尾	-	-	-
中	-	-	-	恩田	-	-	-
宝竜寺	1	x	x	東大和田	-	-	-
花香谷	-	-	-	田倉	1	x	x
佐貫	9	21	36,491	高溝	-	-	-
亀田	8	41	26,535	宇藤原	-	-	-
亀沢	4	47	33,837	志駒	-	-	-
亀沢中央	-	-	-	山中	1	x	x
鶴岡	3	10	7,078	大川崎	-	-	-
八幡	3	5	3,709	大田和	-	-	-
笹毛	-	-	-	関	1	x	x
				御代原	1	x	x
				豊岡	3	5	3,920

資料 経済産業省「商業統計調査」

10 電気・上水道・下水道

1 電気

(1) 契約口数

(単位:口)

年 度	総 数	電 灯	電 力
平成12年度	33,499	28,318	5,181
13	33,627	28,423	5,204
14	33,688	28,589	5,099
15	33,689	28,792	4,897
16	33,968	29,015	4,953

(2) 契約電力

(単位:kW)

年 度	総 数	電 灯	電 力
平成12年度	158,095	78,615	79,480
13	159,932	79,942	79,990
14	160,717	81,523	79,194
15	155,671	82,552	73,119
16	158,649	84,052	74,597

(3) 使用電力量

(単位:MKW)

年 度	総 数	電 灯	電 力
平成12年度	255,374	93,786	161,589
13	251,168	92,291	158,878
14	259,270	95,973	163,296
15	249,679	93,620	156,059
16	256,178	97,454	158,724

資料 東京電力(株)木更津支社

2 上水道事業

年 度	計画給水人口	計画地域内人口	給水人口	給水戸数	給水普及率(%)
平成17年度	-	48,687	46,428	17,808	95.4
18	-	48,181	45,944	17,832	95.4
19	-	47,569	45,364	18,027	95.4
20	-	47,289	45,119	18,175	95.4
21	-	46,894	44,833	18,323	95.6
22	-	46,791	44,769	18,509	95.7

年 度	年間総給水量 m ³	1日最大給水量 m ³	1日平均給水量 m ³	年間有収水量 m ³	有収率 %	導送配水管延長 m
平成17年度	6,031,171	20,197	16,524	5,072,351	84.1	439,690
18	5,964,766	19,779	16,342	5,004,439	83.9	445,055
19	6,038,777	20,376	16,499	5,057,476	83.8	450,047
20	6,020,076	20,611	16,493	5,038,503	83.7	452,757
21	6,015,775	21,374	16,482	5,029,188	83.6	456,535
22	5,930,585	20,110	16,248	4,959,578	83.6	459,926

資料 水道部

(注)普及率算出 $\frac{\text{給水人口}}{\text{給水区域内人口}}$

3 下水道事業

年 度	下水道施設数		計画面積 ha	処理面積 ha	処理人口	普及率 %
	処理場数	管渠延長(m) m				
平成16年度	1	120,150	693	356	4,706	9.1
17	1	121,613	693	363	4,960	9.7
18	1	122,899	693	363	4,972	9.8
19	1	123,875	693	368	5,266	10.5
20	1	124,430	693	368	5,497	11.1
21	1	124,793	693	380	6,097	12.4
22	1	124,793	693	380	6,123	12.6

資料 君津富津広域下水道組合

(注)普及率算出 $\frac{\text{処理区域内人口}}{\text{行政区域内人口}}$

11 教育・文化・観光

1 学校教育

(1) 学校総覧

(各年5月1日現在)

年・区分	学校数	学級数	教員数	職員数	幼児・児童・生徒数			1学級当たり 園児・児童 生徒数	教員1人当 たり園児・児 童・生徒数
					総数	男	女		
平成17年度	23	223	420	64	5,866	3,080	2,786	26.3	14.0
18	23	227	431	63	5,768	2,992	2,776	25.4	13.4
19	23	226	428	52	5,617	2,962	2,655	24.9	13.1
20	22	219	418	50	5,406	2,861	2,545	24.7	12.9
21	22	217	414	51	5,227	2,806	2,421	24.1	12.6
22	22	213	418	52	5,041	2,699	2,342	23.7	12.1
23	22	210	417	48	4,940	2,647	2,293	23.5	11.8
幼稚園(私立)	3	20	35	5	563	280	283	28.2	16.1
小学校(公立)	12	115	188	20	2,102	1,098	1,004	18.3	11.2
中学校(公立)	5	46	107	7	1,234	645	589	26.8	11.5
高等学校(公立)	2	29	87	16	1,041	624	417	35.9	12.0

(注)教職員数は本務者である。

資料 文部科学省「学校基本調査」

(2) 幼稚園

(各年5月1日現在)

区 分	平成					
	18年度	19年度	20年度	21年度	22年度	23年度
園 数	3	3	3	3	3	3
学 級 数	20	20	20	20	20	20
園 児 数	549	549	585	583	587	563
男	270	283	313	314	303	280
3歳児	65	81	87	86	87	75
4歳児	99	103	118	113	103	102
5歳児	106	99	108	115	113	103
女	279	266	272	269	284	283
3歳児	69	60	69	71	85	77
4歳児	101	107	98	100	100	106
5歳児	109	99	105	98	99	100
教員数	33	34	38	35	36	35
本務者	27	27	31	28	27	26
兼務者	6	7	7	7	9	9
職員数(本務)	11	5	6	7	7	5

資料 文部科学省「学校基本調査」

(3)小学校

(各年5月1日現在)

区 分		平成	19年度	20年度	21年度	22年度	23年度
		18年度					
学 校 数		13	13	12	12	12	12
学 級 数	総 数	127	126	121	120	118	115
	単 式	107	104	102	101	99	94
	複 式	4	5	2	2	2	4
	75 条	16	17	17	17	17	17
学 年 別 児 童 数	総 数	2,582	2,471	2,385	2,310	2,198	2,102
	男	1,326	1,290	1,246	1,204	1,139	1,098
	1 学 年	211	202	176	178	173	176
	2 学 年	217	211	203	173	170	175
	3 学 年	222	220	210	204	172	170
	4 学 年	220	222	218	210	199	171
	5 学 年	218	221	217	218	208	201
	6 学 年	238	214	222	221	217	205
	女	1,256	1,181	1,139	1,106	1,059	1,004
	1 学 年	191	170	150	180	156	146
	2 学 年	200	193	170	149	184	154
	3 学 年	212	196	194	169	149	182
	4 学 年	216	213	193	197	173	150
5 学 年	193	216	216	194	201	170	
6 学 年	244	193	216	217	196	202	
教 員 数	総 数	200	196	192	195	188	188
	男	67	67	66	67	65	70
	女	133	129	126	128	123	118
職 員 数	総 数	24	20	19	21	22	20
	うち事務職員	14	13	12	13	14	13

(注)用語の意味は次のとおり。

資料 文部科学省「学校基本調査」

単式学級…同学年の児童、生徒のみで編成されている学級

複式学級…2学年以上の児童、生徒で編成されている学級

75条学級…学校教育法第75条第1項各号に該当する児童、生徒で編成されている学級(特別支援)

(4)中学校

(各年5月1日現在)

区 分		平成	19年度	20年度	21年度	22年度	23年度
		18年度					
学 校 数		5	5	5	5	5	5
学 級 数	総 数	47	47	46	46	45	46
	単 式	42	40	39	38	36	36
	複 式	-	-	-	-	-	-
	75 条	5	7	7	8	9	10
学 年 別 生 徒 数	総 数	1,401	1,373	1,319	1,290	1,235	1,234
	男	710	683	658	661	644	645
	1 学 年	206	234	212	212	219	213
	2 学 年	246	206	239	213	210	220
	3 学 年	258	243	207	236	215	212
	女	691	690	661	629	591	589
	1 学 年	231	240	182	205	202	182
2 学 年	214	237	239	182	204	203	
3 学 年	246	213	240	242	185	204	
教 員 数	総 数	105	105	104	102	105	107
	男	64	63	65	66	70	67
	女	41	42	39	36	35	40
職 員 数	総 数	12	11	9	7	7	7
	うち事務職員	6	6	6	6	6	6

(注)教員数、職員数は本務者である。

資料 文部科学省「学校基本調査」

(5) 中学校卒業生進路別状況

(各年5月1日現在)

年 度	卒業生総数	高等学校等 進 学 者	専修学校・ 各種学校他	就 職 者	左記以外の者 及び死亡・不詳
平成18年度	454	444	2	5	3
19	502	491	-	8	3
20	461	449	-	10	2
21	445	435	1	-	9
22	477	468	1	3	5
23	399	388	2	7	2

資料 文部科学省「学校基本調査」

(6) 高等学校

(各年5月1日現在)

年 度	学校数	本 科 生 徒 数			本 務 教 員 数			職 員 数					
		総 数	男	女	総 数	男	女	総 数			うち事務職員		
								計	男	女	計	男	女
平成18年度	2	1,236	686	550	93	73	20	16	9	7	7	4	3
19	2	1,224	706	518	93	75	18	16	10	6	7	4	3
20	2	1,117	644	473	91	70	21	16	8	8	7	2	5
21	2	1,044	627	417	89	73	16	16	9	7	7	3	4
22	2	1,021	613	408	89	69	20	16	11	5	7	5	2
23	2	1,041	624	417	87	67	20	16	9	7	7	3	4

資料 文部科学省「学校基本調査」

(7) 高等学校卒業生進路別状況

(各年5月1日現在)

年 度	平成					
	18年度	19年度	20年度	21年度	22年度	23年度
総 数	396	386	385	375	357	300
大学等進学者	50	38	67	45	45	24
専修学校(専門課程)進学者	92	71	76	68	89	52
専修学校(一般課程)等入学者	2	1	-	1	-	4
公共職業能力開発施設等入学者	2	1	1	1	3	1
就職者	230	253	219	224	184	178
一時的な仕事に就いた者	19	20	20	25	1	4
上記以外の者	1	2	2	11	35	37
死亡・不詳	-	-	-	-	-	-
大学等進学率(%)	12.6	9.8	17.4	12.0	12.6	8.0
専修学校(専門課程)進学率(%)	23.2	18.4	19.7	18.1	24.9	17.3
就職率(%)	58.1	65.5	56.9	60.0	51.5	59.7

資料 文部科学省「学校基本調査」

2 公民館利用状況

施設・年度		総数	講習・研修会・実習等			文化事業	一般会議	相談等	検診予 防注射	発表会	その他		
			学級	サークル	講習								
富津公民館 (青堀分館含む)	平成17年度	件数	1,367	157	966	74	55	51	0	6	29	29	
		人員	79,624	4,167	8,439	4,040	17,820	1,915	0	475	7,048	35,720	
	18	件数	1,438	148	1,001	124	61	37	2	5	32	28	
		人員	77,006	3,966	8,558	5,080	16,762	1,336	57	482	8,552	32,213	
	19	件数	1,299	124	900	128	49	21	1	4	36	36	
		人員	74,982	3,285	7,715	6,445	13,673	379	160	388	9,267	33,670	
	20	件数	1,287	127	872	130	55	23	1	5	40	34	
		人員	65,635	3,440	6,913	6,160	9,813	817	220	325	7,025	30,922	
	21	件数	1,258	114	837	115	64	16	1	7	29	75	
		人員	68,054	2,804	6,685	5,250	8,480	614	157	585	8,958	34,521	
	22	件数	1,208	121	835	102	63	24	3	6	19	35	
		人員	61,819	2,847	6,696	6,037	6,166	1,213	189	493	7,165	31,013	
	中央公民館	平成17年度	件数	1,824	115	944	176	1	228	289	11	14	46
			人員	32,583	1,808	9,018	3,743	3,706	5,383	3,350	693	2,834	2,048
18		件数	1,798	138	1,015	133	1	210	209	6	13	73	
		人員	26,910	2,059	8,915	2,282	4,084	3,380	1,267	532	2,052	2,339	
19		件数	1,646	125	897	112	24	192	203	5	7	81	
		人員	23,738	1,405	8,019	1,867	3,020	3,287	1,316	481	1,547	2,796	
20		件数	1,767	134	963	97	42	223	203	18	14	73	
		人員	31,213	1,861	8,705	1,255	4,354	4,695	865	406	3,733	5,339	
21		件数	1,824	159	1,003	156	47	153	207	17	21	61	
		人員	30,156	2,635	9,023	5,015	3,988	4,181	848	323	2,618	1,525	
22		件数	1,801	170	953	135	36	190	199	6	46	66	
		人員	29,546	3,170	8,223	2,966	3,423	2,925	735	525	4,712	2,867	
市民会館		平成17年度	件数	1,608	125	1,108	64	32	111	40	31	29	68
			人員	36,356	2,468	10,344	1,980	7,801	2,330	434	2,346	3,441	5,212
	18	件数	1,590	121	1,199	56	31	50	23	23	19	68	
		人員	29,489	2,463	11,327	1,493	6,279	885	138	1,198	952	4,754	
	19	件数	1,551	132	1,100	58	49	94	38	25	32	23	
		人員	35,688	2,445	10,835	1,501	7,329	2,731	348	1,350	4,893	4,256	
	20	件数	1,446	136	1,018	42	64	92	33	23	22	16	
		人員	32,422	2,465	10,024	1,112	10,314	3,083	635	1,261	2,688	840	
	21	件数	1,536	114	1,089	29	91	120	31	31	22	9	
		人員	28,111	1,791	10,513	988	7,141	3,357	497	1,751	1,680	393	
	22	件数	1,464	115	996	25	45	209	25	21	14	14	
		人員	27,156	1,975	9,486	734	7,993	3,522	521	1,484	1,262	179	

資料 各公民館、市民会館

3 図書館利用状況

(1) 施設別図書館利用状況

施設・年度		登録者数		貸出利用者数	貸出冊数	蔵書数	
		年度登録者数	登録者総数			年度受入数	蔵書総数
移動図書館	平成18年度	100	3,188	7,289	16,415	437	17,272
	19	96	3,284	6,909	16,275	452	17,724
	20	78	3,362	7,968	17,608	436	18,160
	21	78	3,440	9,392	21,640	435	18,595
	22	123	3,563	9,045	20,596	771	19,366
富津公民館	平成18年度	112	3,894	2,135	5,666	467	17,618
	19	68	3,962	1,752	4,593	473	18,091
	20	64	4,026	2,135	5,666	489	18,580
	21	63	4,089	1,604	3,987	465	19,045
	22	77	4,166	1,752	4,304	765	19,810
中央公民館	平成18年度	52	690	1,218	2,991	447	15,713
	19	54	744	1,276	3,153	377	16,090
	20	58	802	1,217	2,932	407	16,497
	21	106	908	1,142	2,767	372	16,869
	22	50	939	1,129	2,782	924	17,793
市民会館	平成18年度	74	3,231	2,382	5,819	473	14,415
	19	71	3,302	2,319	5,794	488	14,903
	20	59	3,361	2,534	5,903	373	15,276
	21	72	3,433	2,359	5,965	400	15,676
	22	50	3,483	2,551	5,872	703	16,379

資料 生涯学習課

(2) 移動図書館ステーション別利用状況

	平成20年度		平成21年度		平成22年度	
	利用者数	貸出冊数	利用者数	貸出冊数	利用者数	貸出冊数
飯野コミュニティセンター	162	419	187	486	71	186
富津公民館青堀分館	394	1,105	371	1,004	279	747
JAきみつ青堀支店	84	264	122	265	125	317
JAきみつ富津支店	269	678	287	784	237	613
金谷コミュニティセンター	189	461	241	539	192	482
竹岡コミュニティセンター	38	88	56	166	94	225
富津市役所天羽行政センター	193	436	278	631	190	484
富津市立天神山小学校	795	1,684	1,048	2,329	753	1,752
富津市立環小学校	1,363	2,416	1,858	3,878	1,618	3,507
農村青少年研修センター	135	280	79	123	-	-
富津市立佐貫小学校	1,671	3,605	1,992	4,449	1,681	3,495
県営富津団地	303	775	278	693	119	294
富津市立吉野小学校	1,429	3,108	1,277	2,961	1,285	2,976
富津市立竹岡小学校	560	1,201	823	2,052	1,595	3,624
関豊ふれあいシニア館	136	565	112	493	245	664
富津市立関豊小学校	247	523	321	668	451	991
笹毛区集会所	-	-	62	119	110	239

資料 生涯学習課

4 指定文化財

(1)国指定

種類	名称	所在地	所有者・伝承者	指定年月日
天然記念物	竹岡のヒカリモ発生地	萩生1176	皇神社	昭和3年11月30日
史跡	弁天山古墳	小久保3017-1	富津市	昭和4年12月7日
天然記念物	高宕山のサル生息地	豊岡1283 他	国 他	昭和31年12月28日
史跡	内裏塚古墳	二間塚1980 他	二間塚区 他	平成14年9月20日

(2)県指定

種類	名称	所在地	所有者・伝承者	指定年月日
天然記念物	環の大樟	東大和田12	興源寺	昭和10年3月26日
工芸品	釈迦涅槃図	竹岡349	松翁院	昭和29年3月31日
彫刻	木造薬師如来立像	湊219	東明寺	昭和29年3月31日
天然記念物	富津州海浜植物群落地	富津2342-1	国、県	昭和29年12月21日
史跡	織本花婿の墓	富津36	大乘寺	昭和32年10月21日
有形民俗	吾妻神社の馬だし祭用具	西大和田98	吾妻神社の馬だし祭保存会	昭和37年5月1日
天然記念物	竹岡オハツキイチョウ	竹岡9	葉王寺	昭和40年4月27日
史跡	内裏塚古墳	二間塚1946 他		昭和40年4月27日
史跡	絹横穴群	絹229 他		昭和41年5月20日
史跡	飯野陣屋濠跡	下飯野883 他		昭和42年3月7日
考古資料	金谷神社の大鏡鉄	金谷4020	金谷神社	昭和41年12月2日
建造物	三柱神社本殿	竹岡4452	三柱神社	昭和48年3月2日
彫刻	木造阿弥陀如来坐像	上530	道場寺	昭和58年2月28日
彫刻	木造虚空像菩薩坐像	岩坂242-2	湊第7区(岩坂区)	昭和54年3月2日
彫刻	銅造釈迦如来及び両脇侍坐像	篠部937	万福寺	昭和55年2月22日
史跡	大満横穴群	岩坂字大満223 他		昭和55年2月22日
絵画	絹本着色清涼殿八宗論図	小久保2204	真福寺	昭和55年2月22日

(3)市指定

種類	名称	所在地	所有者・伝承者	指定年月日
建造物	浅間神社本殿	鶴岡474-1	浅間神社	昭和48年7月6日
建造物	石造宝篋印塔・石仏龕	笹毛595	慈眼寺	昭和48年7月6日
彫刻	銅造地藏菩薩坐像	竹岡472	延命寺	昭和48年7月6日
彫刻	木造千手観音坐像	富津75	東福寺	昭和48年7月6日
絵画	会津藩士水泳の額	竹岡4452	三柱神社	昭和48年7月6日
書跡	智明山縁起			昭和48年7月6日
書跡	大日本史本紀列伝	新井932-34	市教育委員会	昭和48年7月6日
書跡	紺紙金泥浄土三部経	佐貫106-1	勝隆寺	昭和48年7月6日
考古資料	人物埴輪頭部・鳴鏑・太刀	下飯野965	飯野神社	昭和48年7月6日
考古資料	白姫塚出土品附関連文書			昭和48年7月6日
史跡	峯上城址附環神社関連資料			昭和48年7月6日
史跡	三条塚古墳	下飯野989 他		昭和48年7月6日
史跡	九条塚古墳	下飯野767		昭和48年7月6日
史跡	稻荷山古墳	青木1145	浄信寺	昭和48年7月6日

種 類	名 称	所 在 地	所有者・伝承者	指定年月日
史 跡	内藤家長の墓	花香谷455	勝隆寺	昭和48年 7月 6日
史 跡	松平勝隆の墓	花香谷453	勝隆寺	昭和48年 7月 6日
史 跡	小笠原氏の墓所	西川1348	正珊寺	昭和48年 7月 6日
史 跡	保科正景の墓	青木887	浄信寺	昭和48年 7月 6日
史 跡	井上宗端の墓	湊283	湊濟寺	昭和48年 7月 6日
史 跡	織本東岳の墓	富津36-1	大乘寺	昭和48年 7月 6日
史 跡	北村角兵衛の墓	花香谷123	円龍寺	昭和48年 7月 6日
史 跡	諸岡太左衛門の墓	金谷2413	華蔵院	昭和48年 7月 6日
史 跡	岩野平左衛門の墓	竹岡349	松翁院	昭和48年 7月 6日
建 造 物	石造宝篋印塔	鶴岡719	像法寺	昭和53年 9月18日
建 造 物	石造層塔	鶴岡719	像法寺	昭和53年 9月18日
彫 刻	木造不動明王坐像	亀田207	安国寺	昭和53年 9月18日
彫 刻	銅造十一面観音坐像	亀田207	安国寺	昭和53年 9月18日
書 跡	光明寺釈迦堂の額	鶴岡1050	光明寺	昭和53年 9月18日
無 形 民 俗	鶴岡の羯鼓舞及び用具	鶴岡474	鶴岡羯鼓舞保存会	昭和53年 9月18日
天 然 記 念 物	白山の大スギ	宝竜寺447	白山神社	昭和53年 9月18日
彫 刻	木造釈迦如来坐像及び両脇侍坐像	鶴岡1050	光明寺	昭和53年 9月18日
建 造 物	松翁院 庚申塔	竹岡349	松翁院	昭和58年11月 8日
工 芸 品	見性寺 梵鐘	相川966	見性寺	昭和58年11月 8日
建 造 物	興源寺 板碑	東大和田12	興源寺	昭和58年11月 8日
工 芸 品	鰐口	長崎517	白山神社	昭和58年11月 8日
古 文 書	岩富文書			昭和58年11月 8日
彫 刻	木造地藏菩薩立像	八田沼236-2	光明寺	昭和58年11月 8日
歴 史 資 料	鶴峯八幡宮再興棟札	八幡143	鶴峯八幡神社	昭和58年11月 8日
建 造 物	浄信寺 石灯籠	青木887	浄信寺	昭和58年11月 8日
建 造 物	道標	市内各地	所在地区長 他	昭和58年11月 8日 昭和63年10月 1日
古 文 書	内野家文書			昭和63年10月 1日
古 文 書	小沢家文書			昭和63年10月 1日
建 造 物	恩田やぐら	恩田374-1		昭和63年10月 1日
建 造 物	岩見堂やぐら	相川字岩見堂1113		昭和63年10月 1日
史 跡	原口照輪生誕地	川名1360		平成 4年 3月31日
史 跡	阿部正身・正恒の墓	花香谷449		平成 4年 3月31日
史 跡	上野塚古墳	大堀1888-10 他	富津市	平成 4年 3月31日
工 芸 品	伝吉原玄蕃助着用の鎧			平成 4年 3月31日
建 造 物	松翁院四面石塔	竹岡349-1	松翁院	平成 4年 3月31日
建 造 物	正覚院本堂	上1021	正覚院	平成 4年 3月31日
建 造 物	宝篋印塔	御代原254	東光院	平成 4年 3月31日
歴 史 資 料	富津浦裁許絵図	新井932-34	市教育委員会	平成 4年 3月31日
歴 史 資 料	宝永7年佐貫城絵図			平成 4年 3月31日
無 形 民 俗	吾妻神社オブリ神事	岩瀬地区	岩瀬地区氏子総代	平成 4年 3月31日
史 跡	真福寺筆子塚	小久保2204	真福寺	平成18年 9月22日

(4)国 登 録

種 類	名 称	所 在 地	所有者・伝承者	指定年月日
建 造 物	宮醬油店店舗他	佐貫247		平成19年 8月13日
建 造 物	山静堂診療所	関尻483		平成19年 8月13日
建 造 物	鈴木家住宅主屋他	金谷2288		平成22年 2月 3日

資料 生涯学習課

5 観 光

(1) 観光客入込状況

(単位:千人)

	平 成				
	19年	20年	21年	22年	23年
総 数	2,655	2,620	2,794	2,653	1,626
海水浴	71	66	72	96	53
キャンプ	16	19	24	22	14
潮干狩り	177	163	177	178	60
す立て	-	-	-	-	-
ゴルフ	145	142	143	139	132
遊園地	904	919	941	898	432
社寺参詣	101	91	102	108	90
各種催物	121	120	116	112	54
工農場見学	895	876	1,012	877	662
文化財等見学	12	12	13	13	11
テニス	36	35	33	30	28
プール	134	130	111	128	54
その他	43	47	50	52	36

(注)各年で区分の内訳が異なるため比較はできません。

資料 商工観光課

(2) 宿泊施設

施設分類	平 成				
	19年	20年	21年	22年	23年
ホテル・旅館	30,500	40,573	26,557	23,306	42,220
民宿・ペンション等の 民営宿泊施設	10,700	14,885	12,507	9,270	6,886
ユースホステル	0	0	0	0	0
社会教育施設	0	0	0	0	0
公共の宿泊施設	0	0	0	0	0
キャンプ場	4,547	5,315	4,111	4,532	3,085
合 計	45,747	60,773	43,175	37,108	52,191

(注)各年で区分の内訳が異なるため比較はできません。

資料 商工観光課

6 宗 教 法 人 数

(各年4月1日現在)

年	総 数	神 道		仏 教		キリスト教	諸 教
		神社	教会	寺院	教会		
平成 18 年	172	86	3	74	1	2	6
19	172	86	3	74	1	2	6
20	171	86	3	73	1	2	6
21	171	86	3	73	1	2	6
22	171	86	3	73	1	2	6

資料 千葉県総合企画部統計課「千葉県統計年鑑」

7 テレビ受信契約数

(各年3月31日現在)

年	世 帯 数	放送受信契約数	契約率 (%)	衛星放送(再掲)	
				契 約 数	契 約 率 (%)
平成 18 年	16,767	14,493	86.4	4,125	28.5
19	16,904	14,398	85.2	4,224	29.3
20	17,012	14,419	84.8	4,316	29.9
21	17,315	14,377	83.0	4,550	31.6
22	17,311	14,472	83.6	4,807	33.2

(注)世帯数は、各年10月1日現在。

資料 千葉県総合企画部統計課「千葉県統計年鑑」

12 福祉・保健・衛生

1 保育事業

(各年度3月1日現在)

年度・施設	定員	在籍乳幼児数						保育所数
		総数	0~1才	2才	3才	4才	5才	
平成18年度	1,010	691	98	93	145	172	183	11
19	1,010	660	102	72	146	173	167	11
20	1,010	666	109	78	133	163	183	11
21	1,010	641	110	81	147	142	161	11
22	1,010	624	113	95	116	153	147	11
23	1,010	650	125	98	138	132	157	11
市立保育所								
飯野	120	56	9	6	11	20	10	
吉野	60	28	6	3	6	5	8	
佐貫	50	17	2	1	5	3	6	
中央	90	53	12	10	13	7	11	
竹岡	60	21	3	4	3	3	8	
金谷	60	23	6	1	3	4	9	
峰上	70	48	6	6	8	16	12	
管外	-	11	1	1	4	1	4	
小計	510	257	45	32	53	59	68	
私立保育園								
富津	150	122	25	30	26	20	21	
大貫	60	25	8	2	4	6	5	
和光	90	89	13	12	21	17	26	
青堀	200	155	33	22	34	30	36	
管外	-	2	1	-	-	-	1	
小計	500	393	80	66	85	73	89	

資料 子育て支援課

2-1 児童手当支給状況

(単位:千円)

年度・人数・額	総数	被用者	非被用者	特例給付	被用者	非被用者	
					就学前特例	就学前特例	
平成19年度	児童数(人)	3,844	487	254	10	1,999	1,094
	支給額	284,635	53,830	30,170	1,360	126,505	72,770
20	児童数(人)	3,776	456	275	11	2,001	1,033
	支給額	283,270	56,520	30,795	1,310	126,100	68,545
21	児童数(人)	3,705	449	262	13	2,000	981
	支給額	281,510	54,665	31,590	1,370	128,800	65,085

資料 子育て支援課

2-2 子ども手当支給状況

(単位:千円)

年度・人数・額	総数	0歳から3歳		3歳以上小学校終了前		小学校終了後中学校終了前		
		被用者	非被用者	被用者	非被用者	被用者	非被用者	
平成22年度	児童数(人)	4,932	454	273	2,047	1,042	769	347
	支給額	64,116	5,902	3,549	26,611	13,546	9,997	4,511

資料 子育て支援課

3 生活保護

(単位:千円)

年度・区分		生活 扶 助	住 宅 扶 助	教 育 扶 助	医 療 扶 助	葬 祭 扶 助	出産・生業 扶 助	介 護 扶 助	施 設 事務費	計
平成18年度	世 帯	152	118	10	161	1	1	32	11	486
	人 員	217	170	19	199	1	1	35	11	653
	保護費	116,320	36,880	1,809	235,073	12,308	226	374	17,220	420,210
19	世 帯	166	131	9	169	1	1	40	10	527
	人 員	228	178	17	210	1	1	42	10	687
	保護費	118,504	41,613	1,778	184,445	297	711	13,113	17,368	377,829
20	世 帯	161	129	8	160	-	5	44	9	516
	人 員	214	169	12	196	-	5	46	9	651
	保護費	112,740	42,085	1,195	183,297	-	701	17,607	14,899	372,524
21	世 帯	168	136	7	173	1	3	46	9	543
	人 員	213	170	9	200	1	3	48	9	653
	保護費	122,886	45,790	1,422	176,570	512	543	16,293	14,356	378,372
22	世 帯	196	159	6	187	1	3	47	10	609
	人 員	248	197	9	225	1	3	50	10	743
	保護費	145,639	52,779	1,454	222,216	1,435	376	9,405	15,570	448,874

資料 社会福祉課

4 身体障害者手帳交付状況

年 度	総 数	肢体不自由	視覚障害	聴覚平衡機能 障害	音声言語そしゃく 機能障害	内部障害
平成18年度	1,876	1,035	147	176	18	500
19	1,924	1,049	146	179	22	528
20	1,802	955	134	170	25	518
21	1,737	920	121	161	18	517
22	1,884	1013	125	155	31	560

資料 社会福祉課

5 募金実績の推移

(1) 日赤社資募集状況

(単位:円)

年度・区分		社資総額	社 資	寄 付 金	法人社資	そ の 他
平成18年度	目 標 額	6,900,000				
	実 績 額	6,909,000	5,571,000	-	1,338,000	-
19	目 標 額	7,200,000				
	実 績 額	5,543,750	5,021,250	-	522,500	-
20	目 標 額	7,200,000				
	実 績 額	7,734,890	6,188,390	-	1,546,500	-
21	目 標 額	7,200,000				
	実 績 額	7,860,519	6,427,019	-	1,433,500	-
22	目 標 額	7,440,000				
	実 績 額	6,939,088	6,529,588	-	409,500	

資料 社会福祉課

(2)共同募金等の状況

(単位：円)

年度・区分	平成	18年度	19年度	20年度	21年度	22年度
		募金総額	12,784,105	13,098,261	12,756,339	11,836,727
共同募金 (赤い羽根募金)	目標額	7,200,000	7,300,000	7,300,000	5,560,000	5,760,000
	実績額	7,154,346	7,223,655	7,048,562	6,638,568	7,013,579
	戸別	6,157,599	6,196,570	6,209,880	5,812,576	6,109,260
	学校	126,058	130,586	126,501	114,816	116,710
	街頭	32,099	26,169	34,672	27,575	26,346
	職域	109,223	98,864	102,558	84,804	98,376
	法人	596,467	553,495	468,384	494,593	498,248
	その他	132,900	217,971	106,567	104,204	164,639
歳末助け合い募金	目標額	5,700,000	5,800,000	5,800,000	5,800,000	5,800,000
	実績額	5,629,759	5,874,606	5,707,777	5,198,159	5,576,542

資料 社会福祉協議会

6 国民健康保険

(1)国民健康保険加入者等の状況

(単位：千円)

年度	被保険者数					保険税		
	世帯数	総人数	一般被保険者	退職被保険者	老人医療給付対象者	調定額	収入済額	収納率
平成18年度	11,715	25,007	16,132	3,581	5,294	2,073,586	1,892,765	91.28
19	11,637	24,265	15,598	3,655	5,012	2,021,589	1,844,869	91.26
20	9,752	18,578	17,633	945	-	2,118,371	1,858,719	87.74
21	9,546	18,234	17,454	780	-	2,055,811	1,770,841	86.14
22	9,496	17,923	17,167	756	-	1,963,276	1,691,480	86.16

資料 国民健康保険課

(2)国民健康保険給付の状況

(単位：千円)

年度・額・件数	総数	保険給付費				その他の給付		
		療養給付費	療養費	高額療養費	移送費	出産育児一時金	葬祭費	
平成18年度	金額	3,730,708	3,316,707	35,490	312,811	-	26,100	39,600
	件数	248,929	240,029	4,400	4,022	-	82	396
19年度	金額	4,113,998	3,656,580	37,545	357,973	-	30,100	31,800
	件数	262,553	252,519	4,693	4,808	-	86	447
20年度	金額	4,038,492	3,590,605	33,728	378,329	-	25,600	10,230
	件数	260,105	249,782	4,492	5,616	-	71	144
21年度	金額	4,163,044	3,680,238	35,426	415,588	22	24,420	7,350
	件数	260,113	249,236	4,624	6,058	1	61	133
22年度	金額	4,398,092	3,860,907	36,859	466,777	69	27,260	6,220
	件数	263,263	251,927	4,781	6,367	1	65	122

(注)療養給付費には食事療養費を含む。

資料 国民健康保険課

7 後期高齢者医療

(単位:円)

年 度	被保険者数			後期高齢者医療広域連合納付金			後期高齢者健康診査受診状況	
	合 計	65～74歳	75歳以上	合 計	保険料等負担金	基盤安定負担金	受診者	費用額
平成20年度	6,640	135	6,505	352,630,376	265,662,650	86,967,726	1,861	15,934,075
21	6,765	121	6,644	365,062,969	271,649,082	93,413,887	1,519	14,906,574
22	6,917	101	6,816	378,880,771	282,714,250	96,166,521	1,573	14,780,951

※平成20年度、老人医療から後期高齢者医療制度に移行

資料 国民健康保険課

8 国民年金

(1)国民年金適用状況

年 度	被 保 険 者 数				保 険 料 免 除 者 数		
	総 数	第 1 号 加 入	任 意 加 入	第 3 号 加 入	総 数	法定 免除	申請 免除
平成18年度	16,384	13,179	66	3,139	1,179	521	658
19	12,361	9,186	62	3,113	1,174	513	661
20	11,767	8,635	68	3,064	1,201	485	716
21	11,502	8,444	88	2,970	1,315	490	825
22	10,962	8,013	92	2,857	1,231	511	720

資料 市民課

(2)国民年金受給権者状況

(単位:千円)

年 度	老齡基礎年金		老 齡 年 金		通算老齡年金		計	
	件数	金 額	件数	金 額	件数	金 額	件数	金 額
平成18年度	10,064	6,271,432	2,005	884,931	468	98,207	12,537	7,254,570
19	10,551	6,619,825	1,827	810,112	437	91,853	12,815	7,521,790
20	11,051	6,984,189	1,630	727,191	398	83,808	13,079	7,795,188
21	11,486	7,312,066	1,446	647,201	373	78,481	13,305	8,037,748
22	11,794	7,535,199	1,282	575,311	339	71,169	13,415	8,181,679
年 度	障害基礎年金		障 害 年 金		遺族基礎年金		母 子 年 金	
	件数	金 額	件数	金 額	件数	金 額	件数	金 額
平成18年度	812	733,090	74	65,743	136	110,528	-	-
19	839	755,847	68	60,397	135	106,839	-	-
20	847	760,132	62	54,852	130	103,301	-	-
21	774	698,153	61	54,258	34	26,628	-	-
22	792	712,411	57	50,892	28	21,192	-	-
年 度	寡婦年金		計		合 計			
	件数	金 額	件数	金 額	件数	金 額	件数	金 額
平成18年度	45	22,230	1,067	931,591	13,604	8,186,161		
19	44	21,453	1,086	944,536	13,901	8,466,326		
20	44	21,355	1,083	939,640	14,162	8,734,829		
21	39	18,981	908	798,020	14,213	8,835,768		
22	40	19,639	917	804,134	14,332	8,985,814		

資料 市民課

(3)福祉年金受給権者状況

年 度	老 齡 福 祉 年 金	
	件 数	金 額 (千円)
平成 18 年度	27	7,145
19	22	5,067
20	16	4,526
21	12	3,084
22	10	2,519

資料 市民課

9 介護保険

(1)介護保険の加入状況

(各年度末)

年度・区分	加 入 状 況		
	第1号被保険者数	前期高齢者数(65歳以上75歳未満)	後期高齢者数(75歳以上)
平成17年度	13,003	6,826	6,177
18	13,272	6,950	6,322
19	13,468	6,992	6,476
20	13,748	7,124	6,624
21	13,990	7,226	6,764
22	13,963	6,963	7,000

資料 介護福祉課

(2)介護保険の認定状況

(各年度末)

年度・区分	第一号被保険者数 (65歳以上)	要支援・要介護認定者数						
		合 計	要支援	要介護1	要介護2	要介護3	要介護4	要介護5
平成15年度	12,512	1,589	176	481	238	238	240	216
16	12,695	1,724	217	550	253	247	256	201
17	13,003	1,993	227	694	308	311	256	197
18	13,272	1,904	(※)238	649	297	297	244	179

(※)平成18年度は経過的要介護

年度・区分	第一号被保険者数 (65歳以上)	要支援・要介護認定者数							
		合 計	要支援1	要支援2	要介護1	要介護2	要介護3	要介護4	要介護5
平成19年度	13,468	1,877	193	214	358	358	320	258	176
20	13,748	1,906	191	224	325	379	333	275	179
21	13,990	1,976	191	209	328	367	305	339	237
22	13,963	2,061	137	248	366	387	326	327	270

資料 介護福祉課

(3)介護保険給付状況

(単位:千円)

種 類	平成19年度		平成20年度		平成21年度		平成22年度	
	件 数	支 給 額	件 数	支 給 額	件 数	支 給 額	件 数	支 給 額
居宅介護支援サービス	37,639	1,398,883	36,185	1,440,193	38,168	1,595,781	39,870	1,659,088
訪問通所サービス	22,973	933,696	22,418	956,560	23,576	1,034,267	24,522	1,074,648
訪問介護	5,553	236,862	4,846	221,701	5,140	269,199	5,367	279,184
訪問入浴介護	941	44,552	886	44,342	976	48,270	999	49,586
訪問看護	1,585	32,419	1,608	32,398	1,593	35,436	1,544	33,753
訪問リハビリテーション	131	3,628	119	3,032	151	3,765	178	4,295
居宅療養管理指導	1,618	10,360	1,848	12,152	2,038	12,724	1,943	10,971
通所介護	6,672	423,917	6,478	459,995	6,506	470,069	6,582	482,330
通所リハビリテーション	1,440	104,285	1,417	102,013	1,477	107,677	1,625	119,928
福祉用具貸与	5,033	77,673	5,216	80,927	5,695	87,127	6,284	94,601
短期入所サービス	1,624	171,594	1,719	180,002	1,833	210,539	1,981	219,654
短期入所生活介護	1,371	149,659	1,494	159,642	1,596	188,303	1,772	203,744
短期入所療養介護 (介護老人保健施設)	230	18,833	197	17,031	208	19,411	197	14,811
短期入所療養介護 (介護療養型医療施設等)	23	3,102	28	3,329	29	2,825	12	1,099
その他の単品サービス	12,832	280,299	11,830	289,234	12,530	337,289	13,094	349,418
認知症対応型共同生活介護	562	127,029	610	141,401	684	158,783	707	162,390
特定施設入所者生活介護	118	21,364	120	20,899	155	27,873	144	26,747
居宅介護サービス計画給付費	12,152	131,906	11,100	126,934	11,691	150,633	12,243	160,281
福祉用具購入費	121	3,356	130	3,618	132	3,856	164	4,289
住宅改修費	89	9,938	88	10,779	97	9,830	109	11,079
施設介護サービス	4,627	1,141,851	4,531	1,111,475	4,555	1,170,032	4,675	1,193,282
介護老人福祉施設	2,392	556,956	2,343	543,720	2,324	553,818	2,316	547,043
介護老人保健施設	1,733	420,698	1,799	444,549	1,828	479,363	2,000	524,993
介護療養型医療施設	502	164,197	389	123,206	403	136,851	359	121,246
合 計	42,266	2,540,734	40,716	2,551,668	42,723	2,765,813	44,545	2,852,370

(単位:千円)

種 類	平成19年度		平成20年度		平成21年度		平成22年度	
	件 数	支 給 額	件 数	支 給 額	件 数	支 給 額	件 数	支 給 額
居宅介護予防サービス	2,757	46,392	6,057	99,207	6,481	102,585	6,864	108,424
訪問通所サービス	1,509	37,562	3,313	82,905	3,595	86,517	3,860	90,199
訪問介護	491	8,613	888	15,282	1,082	18,334	1,170	20,482
訪問入浴介護	15	546	30	1,245	2	61	13	830
訪問看護	54	574	76	879	73	637	96	928
訪問リハビリテーション	-	-	-	-	-	-	-	-
居宅療養管理指導	43	243	140	1,006	107	653	140	786
通所介護	658	21,732	1,539	49,705	1,555	50,066	1,504	49,624
通所リハビリテーション	129	5,157	299	12,130	352	14,200	365	14,066
福祉用具貸与	119	697	341	2,658	424	2,566	572	3,483
短期入所サービス	6	173	16	864	15	354	18	473
短期入所生活介護	6	173	10	606	3	44	5	119
短期入所療養介護 (介護老人保健施設)	-	-	6	258	12	310	13	354
短期入所療養介護 (介護療養型医療施設等)	-	-	-	-	-	-	-	-
その他の単品サービス	1,214	6,630	2,682	12,936	2,822	12,227	2,933	13,707
認知症対応型共同生活介護	3	688	1	209	2	262	6	1,282
特定施設入所者生活介護	12	556	15	1,685	2	62	-	-
居宅介護サービス計画給付費	1,199	5,386	2,666	11,042	2,818	11,903	2,927	12,425
福祉用具購入費	16	482	27	671	23	489	21	386
住宅改修費	12	1,545	19	1,831	26	2,998	32	3,659
合 計	2,757	46,392	6,057	99,207	6,481	102,585	6,864	108,424

種 類	平成19年度		平成20年度		平成21年度		平成22年度	
	件 数	支 給 額	件 数	支 給 額	件 数	支 給 額	件 数	支 給 額
特定入所者介護サービス費等	3,686	93,966	3,677	91,337	3,741	95,480	3,946	106,909
特定入所者介護サービス費	3,680	93,960	3,671	91,245	3,741	95,480	3,946	106,909
特定入所者介護予防サービス費	6	6	6	92	-	-	-	-
合 計	3,686	93,966	3,677	91,337	3,741	95,480	3,946	106,909

資料 介護福祉課

10 衛 生

(1)医療関係施設

年 度	施 設 数											病 床 数				
	一 般	有 床	無 床	歯 療 所	助 産 所	施 術 所					技 歯 工	老 人 保 健	一 般	療 養 型	診 療 所 ・ 一 般	老 人 保 健 施 設
						あ ん 摩	マ ッ サ ー ジ	指 圧	は り	き ゆう						
平成17年度	4	5	23	21	1	15	10	10	8	3	2	113	22	67	200	
18	3	6	26	22	1	15	10	10	8	3	2	113	-	68	200	
19	3	6	24	24	-	15	10	10	8	3	2	113	-	68	200	
20	3	3	27	23	-	15	10	10	8	3	2	113	-	32	200	
21	3	3	27	24	-	15	11	11	8	3	2	113	-	32	200	
22	3	3	25	24	-	15	12	12	8	3	2	113	-	32	200	

資料 千葉県君津健康福祉センター

(2)医療関係者数

(各年12月31日現在)

年 度	医 師	歯科医師	薬 剤 師	保 健 師	助 産 師	看 護 師	准看護師	歯科衛生士
平成14年度	34	25	46	11	2	58	113	13
16	32	26	41	14	3	69	127	13
18	32	25	51	11	2	78	145	13
20	33	28	45	9	2	74	114	14

資料 君津健康福祉センター

(3)献血事業実施状況

年 度	総 人 員	200 CC	400 CC	成分献血
平成17年度	1,259	406	843	10
18	1,596	481	1,102	13
19	1,703	503	1,200	0
20	1,818	474	1,344	0
21	1,966	471	1,495	0
22	1,832	376	1,456	0

資料 健康づくり課

(4)予防接種

年 度 ・ 区 分		三種混合	ポ リ オ	麻 し ん	風 し ん (注1)	日本脳炎 (注2)	ジフテリア・破傷風 二期
平成17年度	対象者	1,385	572	369	493	1,361	450
	接種者	1,055	549	315	422	162	440
	接種率	76.2	96.0	85.4	85.6	11.9	97.8
18	対象者	1,112	599	709	-	-	480
	接種者	1,131	592	606	-	-	477
	接種率	101.7	98.8	85.5	-	-	99.4
19	対象者	1,052	534	646	-	-	408
	接種者	1,081	554	554	1	-	395
	接種率	102.8	103.7	85.8	-	-	96.8
20	対象者	1,056	534	1,508	-	1,379	437
	接種者	1,144	538	1,414	-	14	432
	接種率	108.3	100.7	93.8	-	1.0	98.9
21	対象者	1,040	524	1,502	-	1,334	437
	接種者	1,126	459	1,305	-	82	424
	接種率	108.3	87.6	86.9	-	6.1	97.0
22	対象者	1,133	531	1,503	-	1,536	412
	接種者	1,026	463	1,261	-	951	337
	接種率	90.6	87.2	83.9	-	61.9	81.8

(注1)平成18年度から麻しん風しん混合で実施。

資料 健康づくり課

(注2)平成17年5月30日から日本脳炎は見合わせ、希望者のみ。

(5)結核予防

年 度	ツベルクリン反応		B C G		間接撮影	精密検査
	対象者	実施者	対象者	実施者		
平成16年度	330	323	318	312	4,277	4
17	-	-	274	266	4,057	9
18	-	-	284	279	3,192	8
19	-	-	269	261	3,181	9
20	-	-	260	251	2,911	7
21	-	-	261	263	3,329	12
22	-	-	231	218	3,155	21

(注)平成17年度からBCG直接接種に移行。

資料 健康づくり課

(6)がん対策事業

年 度	一 次 検 診					精 密 検 査				
	胃がん	子宮がん	乳がん	肺がん	大腸がん	胃がん	子宮がん	乳がん	肺がん	大腸がん
平成16年度	771	1,346	1,050	4,277	648	83	3	78	53	18
17	608	894	522	4,057	590	53	2	32	25	28
18	520	813	576	3,192	520	27	3	30	28	27
19	511	928	716	3,181	509	41	1	52	33	25
20	384	954	1,082	2,911	433	25	5	44	44	14
21	449	1,262	1,413	3,329	498	44	15	102	74	14
22	436	1,372	1,281	3,155	518	36	7	100	76	28

(注)乳がん検診 平成16年度は個別・集団実施 平成17年度は集団実施のみ。

資料 健康づくり課

(7)主要死因別死亡状況の変化

(単位:上段 人 下段 %)

年	総数	悪性	脳血管	心	肺炎	不慮の	老 衰	自 殺	腎 炎	糖尿病	その他
		新生物	疾患	疾患		事 故			ネフローゼ症候群		
平成9～11年度	1602	416	308	268	149	65	23	43	10	0	320
	100.0	26.0	19.2	16.7	9.3	4.1	1.4	2.7	0.6	0.0	20.0
12～14	1389	444	235	291	155	67	26	61	-	9	101
	100.0	32.0	16.9	20.9	11.2	4.8	1.9	4.4	-	0.6	7.3
15	505	156	87	100	63	25	13	27	-	-	34
16	524	168	89	113	54	26	16	21	-	-	37
17	524	168	89	113	54	26	16	21	-	-	37
18	487	156	62	110	59	28	23	8	-	-	41
19	553	161	78	118	82	29	18	23	-	15	29
20	552	171	69	147	69	17	22	12	-	13	32
21	515	155	73	131	78	13	19	12	-	9	25
22	626	170	64	124	76	24	22	12	-	11	123

資料 千葉県君津健康福祉センター「事業年報」

(8)狂犬病予防状況

年 度	畜 犬 登 録 頭 数	狂犬病予防注射 済票 交付 頭 数	咬 傷 事 故 発 生 件 数	野 犬 等 捕 獲 頭 数	所有権放棄 頭 数
平成17年度	271	2,280	3	110	97
18	273	2,290	2	110	87
19	283	2,402	3	139	92
20	262	2,378	5	65	53
21	272	2,320	2	36	35
22	304	2,345	2	73	101

資料 環境保全課

(9)公害苦情受付件数

年 度	総 数	大気汚染	水質汚濁	騒 音	振 動	悪 臭	地盤沈下 地下水位	土壌汚染	不法投棄
平成16年度	56	7	5	2	-	5	-	-	37
17	57	5	9	4	-	3	-	1	35
18	116	10	3	7	-	5	-	-	91
19	153	10	7	4	-	6	-	-	126
20	151	10	4	5	-	5	-	1	126
21	200	33	5	2	-	18	-	-	142
22	231	35	4	3	-	5	-	-	184

資料 環境保全課

11 じん芥処理状況

単位(t)

年 度	量収集 の 合 搬 計 入	収 集 ・ 搬 入 状 況					処 理				処 分	
		合 収 集 計 量	地 区 別			搬直 入接	焼 却	再 資 源 化	破 砕	埋 立 て	種 焼 却 灰	別 破 砕 物
			富 津	大 佐 和	天 羽							
平成16年度	18,847	13,058	6,323	3,688	3,047	5,789	16,613	4,357	-	535	535	-
17	19,261	13,420	6,482	3,861	3,077	5,841	17,165	4,279	-	525	525	-
18	19,081	12,921	6,280	3,640	3,001	6,160	17,132	4,448	-	935	935	-
19	19,136	12,716	6,217	3,561	2,938	6,420	16,948	4,437	-	605	605	-
20	19,023	12,520	6,146	3,452	2,922	6,503	17,032	4,113	-	591	591	-
21	19,694	12,612	6,197	3,490	2,925	7,082	17,797	4,075	-	604	604	-
22	19,691	12,077	5,803	3,389	2,885	7,614	17,789	4,050	-	579	579	-

(注)メタル及びスラグは再資源化に計上。

資料 環境保全課

12 し尿処理状況

年 度	計	し 尿	浄化槽汚泥	処理委託料
平成16年度	19,881 kℓ	5,964 kℓ	13,917 kℓ	338,669,186 円
17	20,241	6,072	14,169	338,215,218
18	18,802	5,641	13,161	72,636,929
19	19,137	5,741	13,396	75,949,226
20	18,604	3,879	14,725	76,993,339
21	19,215	4,006	15,209	81,435,478
22	18,737	3,907	14,830	82,956,224

資料 環境保全課

13 火葬場使用状況

区 分		平 成 17年度	18年度	19年度	20年度	21年度	22年度
12歳以上	市 内	1,047	1,029	1,176	1,087	1,066	1,157
	市 外	162	120	106	109	121	111
12歳未満	市 内	5	1	3	5	2	3
	市 外	1	1	1	1	1	-
死 胎	市 内	18	21	21	20	14	19
	市 外	2	3	1	1	-	1
改 葬	市 内	4	3	1	6	3	5
	市 外	-	-	-	-	-	-
事故四肢	市 内	3	7	-	1	-	5
	市 外	-	-	-	-	-	-
合 計		1,242	1,185	1,309	1,230	1,207	1,301

資料 環境保全課

13 公 害

1 大 気 汚 染 測 定 結 果

(1) 二 酸 化 硫 黄 濃 度

(単位: ppm)

測定局名	平成 18年度		19年度		20年度		21年度		22年度	
	一時間値 の最大値	一日平均 値の2% 除外値	一時間値 の最大値	一日平均 値の2% 除外値	一時間値 の最大値	一日平均 値の2% 除外値	一時間値 の最大値	一日平均 値の2% 除外値	一時間値 の最大値	一日平均 値の2% 除外値
下飯野	0.066	0.014	0.044	0.017	0.039	0.015	0.038	0.010	0.051	0.011
富津	0.060	0.009	0.034	0.006	0.050	0.007	0.058	0.007	0.049	0.006
小久保	0.049	0.004	0.035	0.005	0.074	0.006	0.049	0.005	0.048	0.005
鶴岡	0.092	0.006	0.120	0.005	0.059	0.005	0.096	0.005	0.075	0.004
岩坂	0.136	0.005	0.105	0.004	0.055	0.005	0.071	0.005	0.039	0.003
大堀	0.102	0.013	0.103	0.011	0.072	0.010	0.055	0.009	0.051	0.009
金谷	0.068	0.006	0.057	0.005	0.048	0.006	0.051	0.005	0.023	0.003

(2) 二 酸 化 窒 素 濃 度

(1日平均値の年間98%値 単位:ppm)

測定局名	平成 18年度	19年度	20年度	21年度	22年度
下飯野	0.033	0.046	0.032	0.032	0.028
富津	0.036	0.030	0.029	0.027	0.030
小久保	0.029	0.032	0.025	0.022	0.023
鶴岡	0.025	0.029	0.026	0.024	0.022
岩坂	0.012	0.026	0.025	0.021	0.018
大堀	0.034	0.036	0.034	0.032	0.032
金谷	0.017	0.008	0.025	0.025	0.033

(3) 浮遊粒子状物質の年平均値

(単位: mg/m³)

測定局名	平成 18年度	19年度	20年度	21年度	22年度
下飯野	0.031	0.030	0.024	0.023	0.023
富津	0.021	0.022	0.022	0.020	0.016
小久保	0.027	0.022	0.019	0.017	0.016
鶴岡	0.021	0.012	0.020	0.020	0.019
岩坂	0.021	0.023	0.022	0.018	0.016
大堀	0.032	0.027	0.027	0.024	0.021
金谷	0.013	0.011	0.018	0.018	0.012

資料 環境保全課

(4) 河川水質分析結果

年度・区分	pH値(水素イオン濃度)					BOD値(生物化学的酸素要求量)mg/ℓ				
	18年度	19年度	20年度	21年度	22年度	18年度	19年度	20年度	21年度	22年度
百目木川	7.9	7.8	8.0	7.6	8.0	2.0	3.9	2.5	2.7	1.9
西新川	7.6	7.4	7.8	7.9	7.7	7.1	5.2	3.5	3.2	2.2
川名川	7.4	7.3	7.3	7.8	7.7	1.8	2.3	2.1	1.7	1.3
岩瀬川	7.8	7.8	7.8	8.0	7.8	4.8	3.0	3.0	2.6	2.9
〃	8.1	8.1	7.8	8.1	8.1	3.6	2.9	3.1	2.3	2.1
小久保川	7.9	7.9	7.6	8.1	7.9	3.1	3.4	2.8	2.9	6.4
〃	8.2	8.1	7.8	8.1	8.0	1.0	1.1	1.1	1.1	0.7
染川	8.2	8.2	8.1	8.0	8.3	1.6	1.9	1.9	2.0	1.1
〃	8.0	7.9	7.7	7.9	7.9	0.7	1.1	0.7	0.9	0.5
湊川	8.0	7.8	8.1	7.9	8.2	1.0	1.0	1.2	1.2	1.0
相川(湊川)	8.3	8.2	8.3	8.1	8.3	0.8	1.1	0.7	1.0	0.6
志駒川(湊川)	8.2	8.3	8.1	8.1	7.9	0.6	1.2	0.6	0.9	0.5
湊川	8.1	8.1	8.3	8.1	8.3	1.1	1.1	1.0	0.9	0.6
白狐川	8.2	8.3	8.5	8.1	8.3	1.2	1.3	1.1	1.0	0.9
金谷川	7.6	7.7	8.0	7.0	8.0	1.6	1.8	2.0	1.2	1.4
北上川(染川)	8.0	8.0	8.0	8.0	8.1	1.4	2.6	2.3	2.6	2.8

年度・区分	SS値(浮遊物質)mg/ℓ					DO値(溶存酸素)mg/ℓ				
	18年度	19年度	20年度	21年度	22年度	18年度	19年度	20年度	21年度	22年度
百目木川	10	16.3	8	16	12	9.7	8.8	8.9	8.8	8.8
西新川	16	8.8	6	6	4	8.0	7.5	8.2	9.2	9.7
川名川	8	9.0	10	7	6	8.7	8.4	7.9	8.4	8.9
岩瀬川	11	10.5	10	9	9	7.1	7.6	7.5	8.3	7.8
〃	6	27.5	6	7	8	8.0	9.1	8.5	9.4	8.9
小久保川	5	9.8	4	3	12	9.0	8.8	8.3	8.7	8.3
〃	5	26.5	2	2	5	10.0	9.5	9.1	9.4	9.4
染川	37	12.0	7	9	8	9.7	9.5	9.5	9.8	9.9
〃	5	5.3	6	5	18	9.9	9.7	9.7	9.9	9.8
湊川	7	6.0	3	3	6	9.8	9.5	9.9	9.9	9.8
相川(湊川)	3	4.0	3	2	3	11.1	11.0	11.4	11.0	10.7
志駒川(湊川)	3	3.0	1	3	2	10.7	10.6	10.4	10.3	10.6
湊川	3	1.8	2	3	4	10.7	10.6	10.7	10.3	10.6
白狐川	5	5.8	7	5	3	11.6	12.0	12.7	10.8	12.2
金谷川	5	3.5	3	3	3	7.6	7.5	9.2	9.3	7.9
北上川(染川)	15	61.5	4	9	6	9.9	9.1	9.5	9.6	9.8

資料 環境保全課

14 行 政

1 議 会

(1)市議会本会議開催状況

(平成 23 年中)

招 集 年 月 日	区 分	会 期	会 議 日 数
平成 23 年 2 月 25 日	定 例 会	28 日	5 日
平成 23 年 6 月 1 日	定 例 会	20 日	5 日
平成 23 年 8 月 30 日	定 例 会	24 日	5 日
平成 23 年 11 月 30 日	定 例 会	21 日	5 日

(2)議案・請願及び陳情審査状況

区 分	市長提出議案			議員提出議案			請 願			陳 情		
	21年	22年	23年	21年	22年	23年	21年	22年	23年	21年	22年	23年
原 案 可 決	70	69	60	6	6	4	-	-	-	-	-	-
原 案 承 認	3	1	2	-	-	-	-	-	-	-	-	-
原 案 認 定	7	6	7	-	-	-	-	-	-	-	-	-
原 案 同 意	5	7	7	-	-	-	-	-	-	-	-	-
継 続	-	-	-	-	-	-	-	-	-	-	-	-
採 択	-	-	-	-	-	-	3	1	3	5	4	-
不 採 択	-	-	-	-	-	-	-	3	-	3	9	1
一 部 採 択	-	-	-	-	-	-	-	-	-	-	-	-
一 部 不 採 択	-	-	-	-	-	-	-	-	-	-	-	-
審 議 未 了	-	-	-	-	-	-	-	-	-	-	-	-
そ の 他	-	-	-	-	-	-	1	-	-	-	-	-
計	85	83	76	6	6	4	4	4	3	8	13	1

(3)歴代議長

代	氏 名	就 任 年 月 日	退 任 年 月 日
初 代	茂 木 静 雄	昭 和 46年 9月 1日	昭 和 51年 4月 24日
2 代	大 森 一 郎	昭 和 51年 5月 4日	昭 和 55年 4月 24日
3 代	下 間 利	昭 和 55年 5月 7日	昭 和 57年 6月 23日
4 代	嶋 田 政 市	昭 和 57年 6月 23日	昭 和 59年 4月 24日
5 代	安 田 博 次	昭 和 59年 5月 9日	昭 和 61年 6月 17日
6 代	三 枝 茂	昭 和 61年 6月 17日	昭 和 63年 4月 24日
7 代	中 村 繁	昭 和 63年 5月 10日	平 成 2年 5月 10日
8 代	小 間 庄 一	平 成 2年 5月 10日	平 成 4年 4月 24日
9 代	澤 邊 治 夫	平 成 4年 5月 12日	平 成 6年 5月 12日
10 代	相 原 重 雄	平 成 6年 5月 12日	平 成 7年 11月 13日
11 代	込 宮 和 彦	平 成 7年 11月 13日	平 成 8年 4月 24日
12 代	加 地 宏	平 成 8年 5月 10日	平 成 8年 9月 11日
13 代	高 梨 良 勝	平 成 8年 9月 11日	平 成 10年 5月 14日
14 代	木 村 茂	平 成 10年 5月 14日	平 成 12年 4月 24日
15 代	高 橋 謙 治	平 成 12年 5月 11日	平 成 14年 5月 13日
16 代	三 平 正 昭	平 成 14年 5月 13日	平 成 15年 9月 19日
17 代	鈴 木 博	平 成 15年 9月 19日	平 成 16年 4月 24日
18 代	小 林 新 一	平 成 16年 5月 10日	平 成 18年 3月 29日
19 代	嶋 田 政 市	平 成 18年 3月 29日	平 成 20年 4月 24日
20 代	鈴 木 敏 雄	平 成 20年 5月 12日	平 成 22年 5月 10日
21 代	福 原 敏 夫	平 成 22年 5月 10日	

2 執行機関

(1) 歴代市長

代	氏名	就任年月日	退任年月日
初代	佐久間 清	昭和 46年 9月 1日	昭和 50年 5月 13日
2代	白井 長治	〃 50年 5月 14日	〃 54年 5月 13日
3代	白井 長治	〃 54年 6月 17日	〃 57年 12月 31日
4代	黒坂 正則	〃 58年 1月 30日	〃 62年 1月 29日
5代	黒坂 正則	〃 62年 1月 30日	平成 3年 1月 29日
6代	黒坂 正則	平成 3年 1月 30日	〃 7年 1月 29日
7代	野口 岡治	〃 7年 1月 30日	〃 8年 8月 20日
8代	白井 貫	〃 8年 10月 6日	〃 12年 10月 5日
9代	白井 貫	〃 12年 10月 6日	〃 16年 10月 5日
10代	佐久間 清治	〃 16年 10月 6日	〃 20年 10月 5日
11代	佐久間 清治	〃 20年 10月 6日	

(2) 歴代副市長(平成19年3月31日まで助役)

代	氏名	就任年月日	退任年月日
初代	大野 耕一	昭和 46年 10月 6日	昭和 48年 4月 20日
2代	石和田 四兵衛	〃 48年 6月 22日	〃 51年 4月 24日
3代	茂木 静雄	〃 51年 5月 21日	〃 55年 5月 20日
4代	茂木 静雄	〃 55年 5月 21日	〃 57年 12月 31日
5代	平野 和美	〃 58年 4月 1日	〃 62年 3月 31日
6代	平野 和美	〃 62年 4月 1日	平成 3年 3月 31日
7代	平野 和美	平成 3年 4月 1日	〃 6年 3月 31日
8代	榎本 善行	〃 6年 4月 1日	〃 7年 1月 29日
9代	酒井 清光	〃 7年 3月 16日	〃 11年 3月 15日
10代	長谷川 満雄	〃 11年 4月 1日	〃 15年 3月 31日
11代	長谷川 満雄	〃 15年 4月 1日	〃 18年 3月 31日
12代	平野 和夫	〃 18年 4月 1日	〃 22年 3月 31日
13代	平野 和夫	〃 22年 4月 1日	

(3) 歴代収入役(平成18年3月31日廃止)

代	氏名	就任年月日	退任年月日
初代	丸 竹治郎	昭和 46年 10月 1日	昭和 50年 9月 30日
2代	岩崎 一男	〃 50年 10月 1日	〃 53年 11月 24日
3代	岩崎 一男	〃 55年 5月 27日	〃 59年 3月 31日
4代	萩野 壽	〃 59年 7月 1日	〃 63年 6月 30日
5代	安西 佐苗	〃 63年 10月 1日	平成 4年 9月 30日
6代	安西 佐苗	平成 4年 10月 1日	〃 6年 3月 31日
7代	平野 一郎	〃 6年 4月 1日	〃 7年 1月 29日
8代	守 泰弘	〃 7年 4月 1日	〃 9年 3月 31日
9代	長谷川 満雄	〃 9年 4月 1日	〃 11年 3月 31日
10代	綾部 一夫	〃 11年 4月 1日	〃 12年 4月 18日
11代	平野 正明	〃 13年 4月 1日	〃 14年 3月 31日
12代	佐久間 秀夫	〃 14年 4月 1日	〃 15年 3月 31日
13代	三平 榮男	〃 15年 4月 1日	〃 18年 3月 31日

(4) 市職員数の状況

(人) (各年4月1日現在)

部 門		平成18年	平成19年	平成20年	平成21年	平成22年	平成23年
一 般 行 政 部 門	議 会	6	6	6	5	5	5
	総務企画	98	93	88	89	86	87
	税 務	34	35	35	34	34	35
	民 生	72	70	69	66	65	65
	衛 生	38	37	31	30	30	29
	農 林 水 産	20	19	18	18	18	18
	商 工	7	7	7	7	7	7
	土 木	54	54	51	48	50	50
	小 計	329	321	305	297	295	296
政特 部別 門行	教 育	62	60	57	57	52	49
	消 防	114	113	111	111	108	108
	小 計	176	173	168	168	160	157
普 通 会 計 計		505	494	473	465	455	453
の 公 營 企 業 な ど の 会 計 部 門	水 道	23	22	22	21	21	20
	そ の 他	21	25	30	31	32	32
	小 計	44	47	52	52	53	52
合 計		549	541	525	517	508	505

(注) 職員数は、一般職に属する職員であり、地方公務員の身分を保有する休職者を含み、一部事務組合への派遣職員、臨時・非常勤職員を除いています。

資料 行政管理課

15 治 安

1 刑法犯認知件数

(各年12月末現在)

	平成 17年	18年	19年	20年	21年	22年	23年
総数	742	680	501	574	553	546	510
凶悪犯 計	4	4	2	-	1	6	4
殺人	1	-	-	-	1	-	-
強盗	-	1	1	-	-	4	1
放火	1	-	-	-	-	1	-
強姦	2	3	1	-	-	1	3
粗暴犯 計	16	19	19	25	17	23	11
凶器準備集合	-	-	-	-	-	-	-
暴行	4	5	5	8	2	6	11
傷害	8	10	12	14	14	12	-
脅迫	1	-	-	1	-	-	-
恐喝	3	4	2	2	1	5	-
窃盗犯 計	553	509	374	442	424	400	391
空き巣	36	20	11	6	16	8	15
忍込み	10	3	14	9	10	21	18
事務所荒し	21	12	11	9	9	6	6
出店荒し	31	25	9	3	7	12	4
その他浸入盗	32	45	25	24	15	32	25
自動車盗	16	8	7	18	7	9	11
オートバイ盗	13	13	8	7	6	6	1
自転車盗	80	119	97	110	136	106	73
車上ねらい	66	90	40	75	66	48	90
ひったくり	-	1	-	2	7	3	-
部品盗	23	19	17	38	23	32	24
自販機荒し	58	23	16	6	7	3	7
その他非浸入窃盗	167	131	119	135	115	114	117
知能犯 計	28	30	15	24	16	8	6
詐欺	21	30	15	23	13	8	6
横領	3	-	-	-	3	-	-
その他知能犯	4	-	-	1	-	-	-
風俗犯 計	2	-	3	3	2	10	4
賭博	-	-	-	-	-	-	-
わいせつ	2	-	3	3	2	10	4
その他刑法犯 計	139	118	88	80	93	99	94
住居侵入	15	19	5	4	2	12	2
占有離脱物横領	13	33	32	11	19	29	21
その他	111	66	51	65	72	58	71

資料 千葉県警察本部

2 交通事故

(1) 交通事故発生状況

(各年12月31日現在)

年	件数	死傷者数			年	件数	死傷者数		
		総数	死者	負傷者			総数	死者	負傷者
平成元年	221	349	7	342	平成13年	300	420	4	416
2	216	316	7	309	14	300	434	8	426
3	268	403	5	398	15	285	421	8	413
4	250	384	7	377	16	305	449	6	443
5	295	441	8	433	17	302	417	6	411
6	274	430	10	420	18	244	349	2	347
7	266	377	8	369	19	187	233	8	225
8	268	398	10	388	20	192	268	2	266
9	301	436	2	434	21	193	259	2	257
10	255	364	5	359	22	166	223	2	221
11	299	430	3	427	23	148	184	2	182
12	306	428	2	426					

資料 富津警察署

(2) 原因別交通事故件数

(各年12月31日現在)

因	平成18年	19年	20年	21年	22年	23年
総数	244	187	192	193	166	148
車両によるもの						
信号無視	9	4	13	14	6	8
右側通行	1	-	2	-	3	-
最高速度違反	1	1	1	-	-	-
車間距離不保持	1	3	-	1	-	-
追い越し違反	-	-	2	-	1	-
踏切不停止等	-	-	-	-	-	-
右折違反	-	-	-	-	-	-
左折違反	-	-	-	-	-	-
優先通行妨害	-	-	-	-	2	-
交差点の安全進行違反	1	-	3	1	2	5
歩行者の保護違反	1	-	1	1	3	2
徐行違反	-	5	-	-	2	-
一時停止違反	6	1	6	4	4	-
酒酔い運転	-	-	-	-	-	-
過労(居眠り)運転	-	-	-	-	-	-
(安全運転義務違反)						
ハンドル操作不適	22	10	10	14	8	15
ブレーキ操作不適	-	-	-	-	-	-
前方不注意	66	55	49	60	58	49
動静不注視	34	17	16	20	15	22
安全不確認	77	84	67	52	51	37
安全速度	-	5	-	-	1	-
予測不適	-	1	-	-	2	-
その他	-	-	-	-	1	-
その他	25	1	22	26	7	10
歩行者によるもの						
飛び出し等 (直前直後の横断)	-	-	-	-	-	-
信号無視	-	-	-	-	-	-
その他	-	-	-	-	-	-

資料 富津警察署

3 消防

(1) 消防職員数

(各年4月1日現在)

年 度	総 数	消 防 監	消 防 司 令 長	消 防 司 令	消 防 司 令 補	消 防 士 長	消 防 副 士 長	消 防 士	事 務 吏 員
平成 18年度	113	1	8	27	53	11	4	8	1
19	113	1	10	23	53	10	6	9	1
20	111	1	11	19	52	10	7	8	3
21	111	1	14	19	47	12	9	7	2
22	108	1	11	18	50	15	0	12	1
23	108	1	9	18	53	14	0	13	-

資料 消防本部

(2) 消防団員数

(各年4月1日現在)

年 度	総 数	団 長	副 団 長			分 団 長	副 分 団 長	部 長	班 長	団 員
			副 団 長	本 部 長	副 本 部 長					
平成 18年度	544	1	3	1	8	12	13	16	101	389
19	541	1	3	1	8	12	13	16	102	385
20	539	1	3	1	8	12	13	16	102	383
21	535	1	3	1	8	12	13	16	103	378
22	536	1	3	1	8	12	13	16	102	380
23	517	1	3	1	8	12	13	16	102	361

資料 消防本部

(3) 消防装備状況

(各年4月1日現在)

年 度	総 数	消 防 署								消 防 団			
		化学 消防 車	車 消 防 ポン プ	ポ 水 槽 付 消 防 車	指 揮 車	救 助 工 作 車	ン 小 型 動 力 ポ	救 急 車	そ の 他 車 両	ポ ン プ 車	ン 小 型 動 力 ポ	ン 小 型 動 力 ポ	そ の 他 車 両
平成 18年度	60	1	2	3	1	1	6	4	8	11	14	9	-
19	60	1	3	2	1	1	6	4	8	11	14	9	-
20	60	1	3	2	1	1	6	4	8	11	14	9	-
21	60	1	3	2	1	1	6	4	8	11	14	9	-
22	60	-	4	2	1	1	6	4	8	11	14	9	-
23	58	-	4	2	1	1	4	4	8	11	14	9	-

資料 消防本部

(4)火災発生件数及び損害状況

(各年12月31日現在)

年	出火件数	建物				林野	車両	船舶	その他	焼失面積		死傷者		損害見積額 総額 (千円)
		全焼	半焼	部分焼	ぼや					建物(m ²)	林野(a)	死者	傷者	
平成 18 年	13	2	-	4	4	-	-	-	3	154	0.5	1	-	6,169
19	23	6	1	3	5	1	2	-	5	1,245	10.3	-	5	24,636
20	24	6	1	2	2	1	2	-	10	580	6.48	3	2	24,131
21	29	11	-	2	3	2	-	1	10	1,776	23.0	2	7	49,147
22	28	10	3	1	2	-	4	-	8	2,210	-	4	5	137,930
23	21	1	-	4	1	4	2	-	9	70	61	3	4	11,392

資料 消防本部

(5)原因別火災発生件数

(各年12月31日現在)

年	総数	たばこ	こんろ	焼却炉	ストーブ	天ぷら鍋	電気関係	火あそび	たき火	放火	落雷	車両事故	焼身自殺	その他	不明
平成 18 年	13	1	-	-	-	2	-	-	1	3	-	-	-	3	3
19	23	1	3	-	-	-	-	-	4	2	1	1	-	3	8
20	24	2	-	1	-	1	4	-	4	-	-	1	2	3	6
21	29	1	2	-	3	-	4	-	1	5	-	-	1	8	4
22	28	4	-	-	-	-	6	1	1	7	-	-	-	5	4
23	21	-	1	-	-	1	-	-	3	-	-	-	1	4	11

資料 消防本部

(6)救急出動件数及び救護人員

(各年12月31日現在)

年・区分		総数	火災	自然災害	水難	交通	労働災害	運動競技	一般負傷	加害	自損行為	急病	その他
平成 18 年	件数	2,133	3	-	8	222	15	17	241	9	26	1,295	297
	人員	2,104	1	-	6	285	15	17	235	9	21	1,224	291
19	件数	2,182	16	-	5	187	31	27	278	13	38	1,302	285
	人員	2,097	6	-	4	204	31	29	271	14	23	1,238	277
20	件数	2,187	10	-	2	212	21	22	269	11	35	1,301	304
	人員	2,099	3	-	2	246	21	22	262	12	20	1,213	298
21	件数	2,138	18	-	3	249	24	15	312	9	27	1,231	250
	人員	2,052	6	-	3	273	24	16	303	9	17	1,160	241
22	件数	2,394	17	-	11	225	20	21	285	13	33	1,451	318
	人員	2,290	4	-	6	248	20	20	278	13	25	1,367	309
23	件数	2,402	11	-	8	215	28	15	293	12	36	1,488	296
	人員	2,279	3	-	6	243	28	16	279	11	27	1,384	282

資料 消防本部

16 選 挙

1 選挙人名簿登録者数

(各年12月1日現在)

年 度	総 数	男	女
平成19年度	42,310	20,915	21,395
20	41,945	20,777	21,168
21	41,836	20,797	21,039
22	41,629	20,756	20,873
23	41,306	20,600	20,706

資料 選挙管理委員会事務局

2 投票区別登録者数

(平成23年12月1日現在)

投票区	投 票 所	計	男	女
1	大堀2区集会所	3,400	1,763	1,637
2	富津市立青堀小学校体育館	1,727	863	864
3	青木区集会所	3,209	1,651	1,558
4	富津市立富津小学校体育館	2,746	1,368	1,378
5	浜町区集会所	1,485	745	740
6	富津市下洲漁業協同組合事務所	1,018	512	506
7	飯野コミュニティセンター	2,807	1,428	1,379
8	二間塚公民館	1,959	1,028	931
9	富津市中央公民館	2,095	1,022	1,073
10	大貫保育園	1,511	729	782
11	大貫ふれあいシニア館	2,259	1,119	1,140
12	富津市立吉野小学校体育館	3,273	1,581	1,692
13	富津市立佐貫中学校体育館	1,304	638	666
14	佐貫コミュニティセンター	1,406	704	702
15	天羽行政センター	2,219	1,088	1,131
16	富津市立湊小学校体育館	1,727	826	901
17	天神山コミュニティセンター	911	433	478
18	梨沢公民館	158	82	76
19	竹岡コミュニティセンター	1,464	721	743
20	萩生集会所	551	276	275
21	金谷コミュニティセンター	1,391	687	704
22	峰上地区公民館	1,661	822	839
23	元富津市立環南小学校	187	92	95
24	山中区公民館	136	69	67
25	関豊ふれあいシニア館	702	353	349
総 数		41,306	20,600	20,706

資料 選挙管理委員会事務局

3 選挙投票状況

選挙名，執行年月日		当日有権者数			投票者数			
		総数	男	女	総数	男	女	
衆議院議員								
平成	8. 10. 20	比 例	44,050	21,835	22,215	22,689	11,370	11,319
		小 選	44,050	21,835	22,215	22,695	11,374	11,321
	12. 6. 25	比 例	43,994	21,786	22,208	24,049	12,057	11,992
		小 選	43,982	21,780	22,202	24,039	12,052	11,987
	15. 11. 9	比 例	43,372	21,492	21,880	24,677	12,332	12,345
		小 選	43,353	21,484	21,869	24,684	12,337	12,347
	17. 9. 11	比 例	42,818	21,168	21,650	28,897	14,168	14,729
		小 選	42,799	21,159	21,640	28,906	14,171	14,735
	21. 8. 30	比 例	41,741	20,711	21,030	29,522	14,578	14,944
		小 選	41,741	20,711	21,030	29,531	14,585	14,946
参議院議員								
平成	13. 7. 29	比 例	43,861	21,688	22,173	21,249	10,545	10,704
		県選出	43,844	21,680	22,164	21,240	10,540	10,700
	14. 10. 27	県選出 補欠	43,629	21,586	22,043	10,090	5,214	4,876
	16. 7. 11	比 例	43,232	21,436	21,796	20,704	10,399	10,305
		県選出	43,213	21,428	21,785	20,705	10,402	10,303
	19. 7. 29	比 例	42,306	20,904	21,402	23,146	11,502	11,644
		県選出	42,306	20,904	21,402	23,146	11,502	11,644
	22. 7. 11	比 例	41,614	20,718	20,896	22,959	11,503	11,456
		県選出	41,614	20,718	20,896	22,960	11,504	11,456
県 知 事								
平成	5. 3. 14		42,564	21,116	21,448	16,760	8,379	8,381
			43,611	21,548	22,063	14,513	7,279	7,234
	13. 3. 25		43,450	21,498	21,952	15,742	7,925	7,817
	17. 3. 13		42,693	21,114	21,579	21,448	10,490	10,958
	21. 3. 29		41,767	20,704	21,063	21,144	10,440	10,704
県議会議員								
平成	7. 4. 9		43,385	21,539	21,846	21,718	10,520	11,198
			43,867	21,669	22,198	26,901	12,998	13,903
	15. 4. 13			無	投		票	
	19. 4. 8			無	投		票	
	23. 4. 10			無	投		票	
市 長								
平成	7. 1. 22		43,490	21,608	21,882	30,725	14,790	15,935
			43,769	21,674	22,095	31,357	14,940	16,417
	12. 9. 24		43,602	21,560	22,042	27,954	13,329	14,625
	16. 9. 26		42,837	21,205	21,632	27,600	13,200	14,400
	20. 9. 28			無	投		票	
市議会議員								
平成	8. 4. 14		43,555	21,587	21,968	35,166	16,887	18,279
		8. 10. 6 補欠			無	投		票
	12. 4. 16		43,557	21,552	22,005	32,611	15,599	17,012
	16. 4. 18		42,835	21,245	21,590	30,549	14,638	15,911
	20. 4. 13		41,608	20,521	21,087	28,289	13,565	14,724

内不在者 投票者数	投票率			投票総数			投票所数	開票所数
	総数	男	女	総数	有効投票	無効投票		
1,214	51.51	52.07	50.95	22,688	21,790	898	25	1
1,214	51.52	52.09	50.96	22,695	21,341	1,354	25	1
2,053	54.66	55.34	54.00	24,047	23,315	732	25	1
2,034	54.66	55.34	53.99	24,038	22,709	1,329	25	1
2,168	56.90	57.38	56.42	24,675	24,004	671	25	1
2,168	56.94	57.42	56.46	24,684	23,845	839	25	1
* 3,347	67.49	66.93	68.03	28,897	28,262	635	25	1
* 3,349	67.54	66.97	68.09	28,905	28,275	630	25	1
* 4,862	70.73	70.39	71.06	29,521	28,385	1,136	25	1
* 4,862	70.75	70.42	71.07	29,531	29,036	495	25	1
2,325	48.45	48.62	48.27	21,249	20,264	985	25	1
2,316	48.44	48.62	48.28	21,240	19,901	1,339	25	1
895	23.13	24.15	22.12	10,090	9,842	248	25	1
* 2,437	47.89	48.51	47.28	20,704	19,903	801	25	1
* 2,435	47.91	48.54	47.29	20,705	19,622	1,083	25	1
* 3,581	54.71	55.02	54.41	23,146	22,456	690	25	1
* 3,580	54.71	55.02	54.41	23,146	22,016	1,130	25	1
* 4,141	55.17	55.52	54.82	22,959	22,096	863	25	1
* 4,141	55.17	55.53	54.82	22,960	21,821	1,139	25	1
742	39.38	39.68	39.08	18,153	17,714	439	25	1
830	33.28	33.78	32.79	32,590	32,088	502	25	1
873	36.23	36.86	35.61	21,718	21,192	526	25	1
* 1,226	50.24	49.68	50.78	26,901	26,446	455	25	1
* 2,346	50.62	50.43	50.82	21,142	20,943	199	25	1
739	50.06	48.84	51.26	21,718	21,192	526	25	1
1,266	61.32	59.98	62.63	26,901	26,446	455	25	1
	無		投		票			
	無		投		票			
	無		投		票			
1,246	70.65	68.45	72.82	31,960	31,695	265	25	1
1,230	71.64	68.93	74.30	31,357	30,969	388	25	1
* 1,517	64.11	61.82	66.35	27,954	27,462	492	25	1
* 2,049	64.43	62.25	66.57	27,600	27,282	318	25	1
	無		投		票			
1,372	80.74	78.23	83.21	35,166	34,818	348	25	1
	無		投		票			
2,104	74.87	72.38	77.31	32,610	32,193	417	25	1
* 2,226	71.32	68.90	73.70	30,549	30,210	339	25	1
* 3,608	67.99	66.10	69.83	28,289	27,926	363	25	1

(注) * は、期日前投票を含む。

資料 選挙管理委員会

17 財 政

1 歳入歳出決算の推移

(歳 入)

(単位:千円)

年 度	総 額	一 般 会 計	国民健康保険	老 人 医 療	後期高齢者医療	介 護 保 険
平成3年度	27,413,002	21,926,880	3,171,332	2,314,790	-	-
4	30,360,606	24,586,503	3,339,584	2,434,519	-	-
5	25,239,615	19,281,456	3,321,278	2,636,881	-	-
6	24,244,709	17,923,539	3,369,547	2,951,623	-	-
7	24,435,094	17,632,488	3,646,849	3,155,757	-	-
8	24,530,840	16,879,109	4,098,043	3,553,688	-	-
9	25,104,968	17,317,169	4,088,367	3,699,432	-	-
10	24,631,977	16,494,465	4,299,176	3,838,336	-	-
11	26,153,242	17,125,584	4,554,178	4,473,480	-	-
12	27,022,459	16,181,089	4,895,471	4,357,841	-	1,588,058
13	27,440,294	15,886,908	5,107,343	4,488,751	-	1,957,292
14	27,557,732	15,819,553	5,089,399	4,405,958	-	2,242,822
15	29,810,402	17,656,331	5,231,727	4,419,208	-	2,503,136
16	29,483,893	17,232,233	5,305,517	4,315,214	-	2,630,929
17	30,443,644	17,675,999	5,853,372	4,171,866	-	2,742,407
18	28,733,860	15,759,423	5,829,831	4,143,765	-	3,000,842
19	30,148,174	16,564,216	6,257,173	4,166,713	-	3,160,073
20	26,588,316	16,211,398	6,417,403	416,405	390,111	3,152,998
21	26,654,822	16,115,329	6,806,940	26,961	404,162	3,301,431
22	26,806,708	16,052,093	6,928,594	2,723	419,302	3,403,996

(歳 出)

(単位:千円)

年 度	総 額	一 般 会 計	国民健康保険	老 人 医 療	後期高齢者医療	介 護 保 険
平成3年度	26,351,379	21,075,037	2,976,643	2,299,699	-	-
4	29,169,755	23,580,561	3,187,387	2,401,807	-	-
5	24,390,990	18,475,031	3,302,279	2,613,680	-	-
6	23,358,692	17,181,613	3,239,113	2,937,966	-	-
7	23,327,780	16,712,824	3,462,844	3,152,112	-	-
8	23,681,514	16,333,814	3,806,795	3,540,905	-	-
9	24,446,307	16,964,492	3,799,095	3,682,720	-	-
10	23,786,640	15,933,602	4,014,704	3,838,334	-	-
11	25,052,904	16,437,345	4,142,081	4,473,478	-	-
12	25,566,129	15,130,160	4,593,323	4,343,689	-	1,498,957
13	26,403,214	15,233,117	4,768,177	4,459,440	-	1,942,480
14	26,854,623	15,538,041	4,829,178	4,396,158	-	2,091,246
15	29,183,300	17,265,308	5,171,773	4,413,107	-	2,333,112
16	28,724,595	16,650,064	5,185,979	4,309,454	-	2,579,098
17	29,555,804	17,200,468	5,529,946	4,166,866	-	2,658,524
18	27,768,090	15,109,552	5,684,198	4,138,765	-	2,835,574
19	29,388,374	15,940,621	6,227,647	4,165,713	-	3,054,392
20	26,036,764	15,947,017	6,194,331	415,405	384,811	3,095,200
21	26,104,733	15,907,038	6,530,045	245,456	403,437	3,239,666
22	26,006,772	15,438,935	6,792,344	2,723	415,085	3,357,684

資料 財政課 「富津市歳入歳出決算書」

2 一般会計歳入歳出予算及び決算

(単位:千円)

区 分	平成 21 年度			平成 22 年度		
	当初予算額	最終予算額	決算額	当初予算額	最終予算額	決算額
歳 入 総 額	15,030,000	16,488,590	16,115,328	15,610,000	16,428,349	16,052,093
市 税	9,093,210	9,003,942	8,973,989	9,261,485	9,362,175	9,368,799
地 方 譲 与 税	269,000	222,000	258,479	193,001	258,001	295,681
利 子 割 交 付 金	20,000	16,137	16,873	18,000	18,000	15,687
配 当 割 交 付 金	9,000	7,690	7,672	7,000	7,000	6,113
株式等譲渡所得割交付金	7,000	3,207	3,955	3,000	3,000	3,377
地方消費税交付金	440,000	438,000	452,247	400,000	445,000	451,469
ゴルフ場利用税交付金	65,000	65,800	68,570	72,000	72,000	72,069
自動車取得税交付金	110,001	79,000	79,783	52,001	62,001	66,233
地方特例交付金	69,000	89,005	89,005	73,000	73,000	80,947
地方交付税	208,000	170,000	186,842	326,000	326,000	537,156
交通安全対策特別交付金	8,000	8,000	6,010	8,000	8,000	5,984
分担金及び負担金	188,524	182,060	196,248	183,101	183,554	194,037
使用料及び手数料	214,327	212,831	235,075	219,687	221,386	240,704
国庫支出金	1,016,944	2,527,319	2,390,477	1,668,822	1,990,001	1,725,706
県 支 出 金	695,991	812,453	803,533	894,977	883,327	873,406
財 産 収 入	240,223	90,223	90,810	108,735	52,737	24,363
寄 附 金	5,648	7,225	7,140	6,206	2,612	4,269
繰 入 金	378,234	473,279	276,589	26,163	29,251	28,004
繰 越 金	60,000	264,380	264,381	10,000	208,290	208,291
諸 収 入	367,798	343,738	383,350	328,622	338,514	373,597
市 債	1,564,100	1,472,300	1,324,300	1,750,200	1,884,500	1,476,200

(単位:千円)

区 分	平成 21 年度			平成 22 年度		
	当初予算額	最終予算額	決算額	当初予算額	最終予算額	決算額
歳 出 総 額	15,030,000	16,488,590	15,907,037	15,610,000	16,428,349	15,438,935
議 会 費	242,666	231,803	223,139	229,186	226,655	218,834
総 務 費	2,212,438	2,287,290	2,242,923	2,141,661	2,368,789	2,291,638
民 生 費	3,972,706	4,330,220	4,197,090	4,880,286	4,910,637	4,751,302
衛 生 費	1,744,792	1,745,317	1,681,814	1,731,831	1,721,399	1,686,611
労 働 費	370	370	367	345	345	343
農 林 水 産 業 費	444,264	447,804	439,515	361,350	360,289	352,982
商 工 費	266,274	1,061,209	1,028,089	248,955	244,569	242,741
土 木 費	2,096,022	1,965,120	1,878,163	1,849,309	1,875,884	1,752,006
消 防 費	1,020,457	1,095,881	1,060,696	980,175	1,013,325	999,453
教 育 費	1,681,081	1,977,327	1,815,618	1,773,875	2,228,431	1,733,511
災 害 復 旧 費	4,000	16,647	14,937	4,000	85,244	26,766
公 債 費	1,317,557	1,317,557	1,317,314	1,381,748	1,381,748	1,375,032
諸 支 出 金	7,373	7,373	7,373	7,279	8,799	7,715
予 備 費	20,000	4,672	0	20,000	2,235	0

資料 財政課「富津市歳入歳出決算書」

3 特別会計歳入歳出予算及び決算

(1) 国民健康保険事業

(単位:千円)

区 分	平成 21 年度			平成 22 年度		
	当初予算額	最終予算額	決 算 額	当初予算額	最終予算額	決 算 額
(歳 入)						
総 額	6,851,865	6,766,292	6,806,940	6,844,386	6,961,043	6,928,594
国民健康保険税	2,016,861	1,916,749	1,895,002	1,901,415	1,807,468	1,822,708
使用料及び手数料	600	600	527	600	600	534
国庫支出金	1,809,241	1,606,174	1,645,026	1,680,530	1,541,856	1,677,302
療養給付費等交付金	248,061	191,198	209,668	284,225	295,240	296,582
前期高齢者交付金	1,146,137	1,249,041	1,249,042	1,226,884	1,228,257	1,228,257
県 支 出 金	324,423	270,671	274,793	296,338	300,858	314,481
共同事業交付金	785,723	735,254	739,196	777,221	749,612	776,020
財 産 収 入	33	89	24	44	70	27
繰 入 金	369,004	561,358	545,281	547,698	750,685	522,321
繰 越 金	145,001	223,072	223,072	119,928	276,894	276,895
諸 収 入	6,781	12,086	25,309	9,503	9,503	13,466
(歳 出)						
総 額	6,851,865	6,766,292	6,530,045	6,844,386	6,961,043	6,792,344
総 務 費	174,287	176,846	168,918	181,063	175,876	169,361
保 険 給 付 費	4,324,168	4,310,431	4,190,774	4,542,518	4,468,614	4,416,570
後期高齢者支援金	794,458	820,139	820,137	714,086	715,445	715,443
前期高齢者納付金	972	2,333	2,332	1,334	1,257	1,256
老人保健拠出金	98,924	34,055	34,053	4,453	6,541	6,541
介 護 納 付 金	388,817	316,847	316,846	347,927	346,747	346,747
共同事業拠出金	843,652	843,652	752,597	817,419	817,663	722,568
保 健 事 業 費	97,802	76,313	66,423	103,110	84,642	76,303
基金積立金	36,283	128,816	128,753	119,972	276,964	276,922
公 債 費	1,000	1,000	0	1,000	1,000	0
諸 支 出 金	6,502	50,860	49,212	6,504	61,294	60,634
予 備 費	85,000	5,000	0	5,000	5,000	0

(2) 老人医療

(単位:千円)

区 分	平成 21 年度			平成 22 年度		
	当初予算額	最終予算額	決 算 額	当初予算額	最終予算額	決 算 額
(歳 入)						
総 額	46,374	26,981	26,961	5,288	3,064	2,723
支払基金交付金	9,972	1,798	1,798	1,697	1	1
国庫支出金	26,567	20,990	20,991	1,000	0	0
県 支 出 金	8,132	928	928	250	0	0
繰 入 金	700	0	0	250	0	0
繰 越 金	1,000	1,000	1,000	2,089	2,415	2,415
諸 収 入	3	2,265	2,244	2	648	307
(歳 出)						
総 額	46,374	26,981	24,546	5,288	3,064	2,723
医 療 諸 費	8,744	1,685	1,341	3,153	2	0
諸 支 出 金	36,630	23,207	23,205	1,135	2,725	2,723
予 備 費	1,000	2,089	0	1,000	337	0

資料 財政課「富津市歳入歳出決算書」

(3)後期高齢者医療

(単位:千円)

区 分	平成 21 年 度			平成 22 年 度		
	当初予算額	最終予算額	決 算 額	当初予算額	最終予算額	決 算 額
(歳 入)						
総 額	415,506	412,207	404,161	444,673	422,097	419,302
後期高齢者医療保険料	269,270	270,369	267,056	293,249	281,831	282,638
使用料及び手数料	4	84	121	30	60	79
繰 入 金	142,448	133,542	128,203	142,964	133,636	129,589
繰 越 金	2,000	5,301	5,300	5,292	724	724
諸 収 入	1,784	2,911	3,481	3,138	5,846	6,272
(歳 出)						
総 額	415,506	412,207	403,437	444,673	422,097	415,085
総 務 費	41,933	41,464	37,364	44,223	39,173	35,366
後期高齢者医療広域連合 納 付 金	371,053	367,090	365,063	396,576	379,594	378,881
諸 支 出 金	520	2,128	1,010	1,874	1,330	838
予 備 費	2,000	1,525	0	2,000	2,000	0

(4)介護保険事業

(単位:千円)

区 分	平成 21 年 度			平成 22 年 度		
	当初予算額	最終予算額	決 算 額	当初予算額	最終予算額	決 算 額
(歳 入)						
総 額	3,286,799	3,330,130	3,301,431	3,282,376	3,392,415	3,403,996
保 險 料	566,493	563,297	565,885	573,817	571,462	566,484
使用料及び手数料	152	152	94	102	102	95
国 庫 支 出 金	722,869	718,879	728,352	723,914	725,320	738,426
支 払 基 金 交 付 金	936,046	931,395	912,809	932,045	946,593	951,804
県 支 出 金	462,620	460,625	459,623	458,014	452,336	454,492
財 産 収 入	185	185	232	161	161	80
繰 入 金	596,622	597,748	576,586	592,729	634,619	627,492
繰 越 金	1,761	57,798	57,798	1,537	61,765	61,764
諸 収 入	51	51	52	57	57	3,359
(歳 出)						
総 額	3,286,799	3,330,130	3,239,666	3,282,376	3,392,415	3,357,684
総 務 費	135,516	130,493	121,865	137,066	127,561	122,552
保 險 給 付 費	3,085,857	3,085,857	3,021,019	3,074,779	3,147,009	3,136,021
地 域 支 援 事 業	59,730	43,764	32,229	59,859	43,013	34,870
基 金 積 立 金	185	32,201	32,200	161	31,380	31,303
公 債 費	500	500	0	500	500	0
諸 支 出 金	11	32,362	32,353	11	32,952	32,939
予 備 費	5,000	4,953	0	10,000	10,000	0

資料 財政課「富津市歳入歳出決算書」

4 公営企業会計歳入歳出決算

(1)水道事業

(単位:千円)

年 度	収 益 の 収 入			収 益 の 支 出		
	営業収益	営業外収益	特別利益	営業費用	営業外費用	特別損失
平成18年度	1,475,031	40,747	1	1,337,099	173,639	630
19	1,496,403	42,368	375	1,370,925	165,899	867
20	1,504,821	41,887	-	1,352,733	156,659	786
21	1,496,601	42,342	-	1,375,646	148,682	-
22	1,471,635	41,529	888	1,370,598	129,230	599
年 度	資 本 の 収 入				資 本 の 支 出	
	企業債	負担金	固定資産 売却代金	その他 資本収入	建設改良費	企業債 償還金
平成18年度	200,000	85,281	54	-	371,022	281,343
19	194,000	85,160	1,053	-	339,233	280,761
20	217,400	108,058	405	-	391,705	298,139
21	270,900	67,337	32	-	391,961	278,346
22	422,500	73,703	384	14,800	538,414	278,645

資料 水道部

(2)温泉供給事業

(単位:千円)

年 度	収 益 の 収 入		収益の支出	資 本 の 収 入		資本の支出
	営業収益	営業外収益	営業費用	加入負担金	出資金	建設改良費
平成18年度	1,243	-	2,039	-	-	-
19	1,099	-	1,701	-	-	-
20	1,167	-	2,279	-	-	-
21	1,181	-	1,746	-	-	-
22	1,204	328	1,729	32	-	3

資料 商工観光課

5 一般会計歳出性質別決算

(単位:千円)

区 分	平成18年度		平成19年度		平成20年度		平成21年度		平成22年度	
	決算額	構成比	決算額	構成比	決算額	構成比	決算額	構成比	決算額	構成比
総 額	15,109,552	100.0	15,940,621	100.0	15,947,016	100.0	15,907,038	100.0	15,438,935	100.0
人 件 費	4,735,803	31.4	4,658,709	29.2	4,513,957	28.3	4,304,142	27.1	4,193,283	27.2
物 件 費	2,544,825	16.8	2,597,692	16.3	2,515,292	15.8	2,690,288	16.9	2,575,978	16.7
維持補修費	149,844	1.0	164,469	1.0	125,980	0.8	164,643	1.0	160,444	1.0
扶 助 費	1,818,048	12.0	1,876,857	11.8	1,931,792	12.1	2,061,328	13.0	2,660,462	17.2
補助費等	915,760	6.1	907,633	5.7	1,064,321	6.7	1,883,202	11.8	1,040,657	6.7
普通建設事業費	1,654,522	11.0	2,183,695	13.7	2,560,215	16.0	1,524,790	9.6	1,311,803	8.5
災害復旧事業費	51,824	0.3	30,120	0.2	10,497	0.1	14,937	0.1	26,766	0.2
公 債 費	1,193,547	7.9	1,233,220	7.7	1,274,602	8.0	1,317,314	8.3	1,375,032	8.9
積 立 金	293,479	1.9	520,978	3.3	81,052	0.5	1,814	-	200,863	1.3
投資及び出資金	37,541	0.3	32,896	0.2	35,429	0.2	23,433	0.1	15,618	0.1
貸 付 金	34,760	0.2	34,520	0.2	34,280	0.2	41,920	0.3	41,320	0.3
繰 出 金	1,679,599	11.1	1,699,832	10.7	1,799,599	11.3	1,879,227	11.8	1,836,709	11.9

資料 財政課「決算に係る主要施策の成果説明書」

6 市税徴収実績の推移

(単位:千円)

税目	平成 17 年度			平成 18 年度		
	調定額	収入済額	収納率	調定額	収入済額	収納率
総額	10,590,658	9,622,791	90.9	10,167,455	9,236,018	90.8
市民税						
個人	1,817,470	1,549,204	85.2	1,907,907	1,638,863	85.9
法人	1,150,796	1,130,314	98.2	1,357,992	1,338,505	98.6
固定資産税						
固定資産税	7,187,747	6,533,361	90.9	6,460,771	5,840,424	90.4
交納付金	14,739	14,739	100.0	20,118	20,118	100.0
軽自動車税	109,846	88,400	80.5	114,054	91,495	80.2
市たばこ税	317,031	317,031	100.0	322,937	322,937	100.0
特別土地保有税	3,904	617	15.8	-	-	-
入湯税	3,864	3,864	100.0	3,794	3,794	100.0
税目	平成 19 年度			平成 20 年度		
	調定額	収入済額	収納率	調定額	収入済額	収納率
総額	10,249,448	9,357,637	91.3	10,083,231	9,186,531	91.1
市民税						
個人	2,439,711	2,143,279	87.8	2,557,989	2,239,508	87.5
法人	1,214,958	1,200,644	98.8	1,052,453	1,040,287	98.8
固定資産税						
固定資産税	6,131,105	5,572,665	90.9	6,028,395	5,484,006	91.0
交納付金	20,140	20,140	100.0	16,993	16,993	100.0
軽自動車税	117,336	94,711	80.7	119,280	97,616	81.8
市たばこ税	317,891	317,891	100.0	301,741	301,741	100.0
特別土地保有税	-	-	-	-	-	-
入湯税	8,307	8,307	100.0	6,380	6,380	100.0
税目	平成 21 年度			平成 22 年度		
	調定額	収入済額	収納率	調定額	収入済額	収納率
総額	9,942,315	8,973,989	90.3	10,363,762	9,368,799	90.4
市民税						
個人	2,599,221	2,199,163	84.6	2,467,998	2,041,838	82.7
法人	424,152	412,423	97.2	411,761	400,157	97.2
固定資産税						
固定資産税	6,440,893	5,905,709	91.7	6,987,553	6,451,406	92.3
交納付金	57,454	57,454	100.0	67,030	67,030	100.0
軽自動車税	122,800	101,445	82.6	125,059	104,008	83.2
市たばこ税	291,812	291,812	100.0	298,791	298,791	100.0
特別土地保有税	-	-	-	-	-	-
入湯税	5,983	5,983	100.0	5,569	5,569	100.0

資料 財政課「決算に係る主要施策の成果説明書」

富津市行政組織図

(平成23年4月1日)

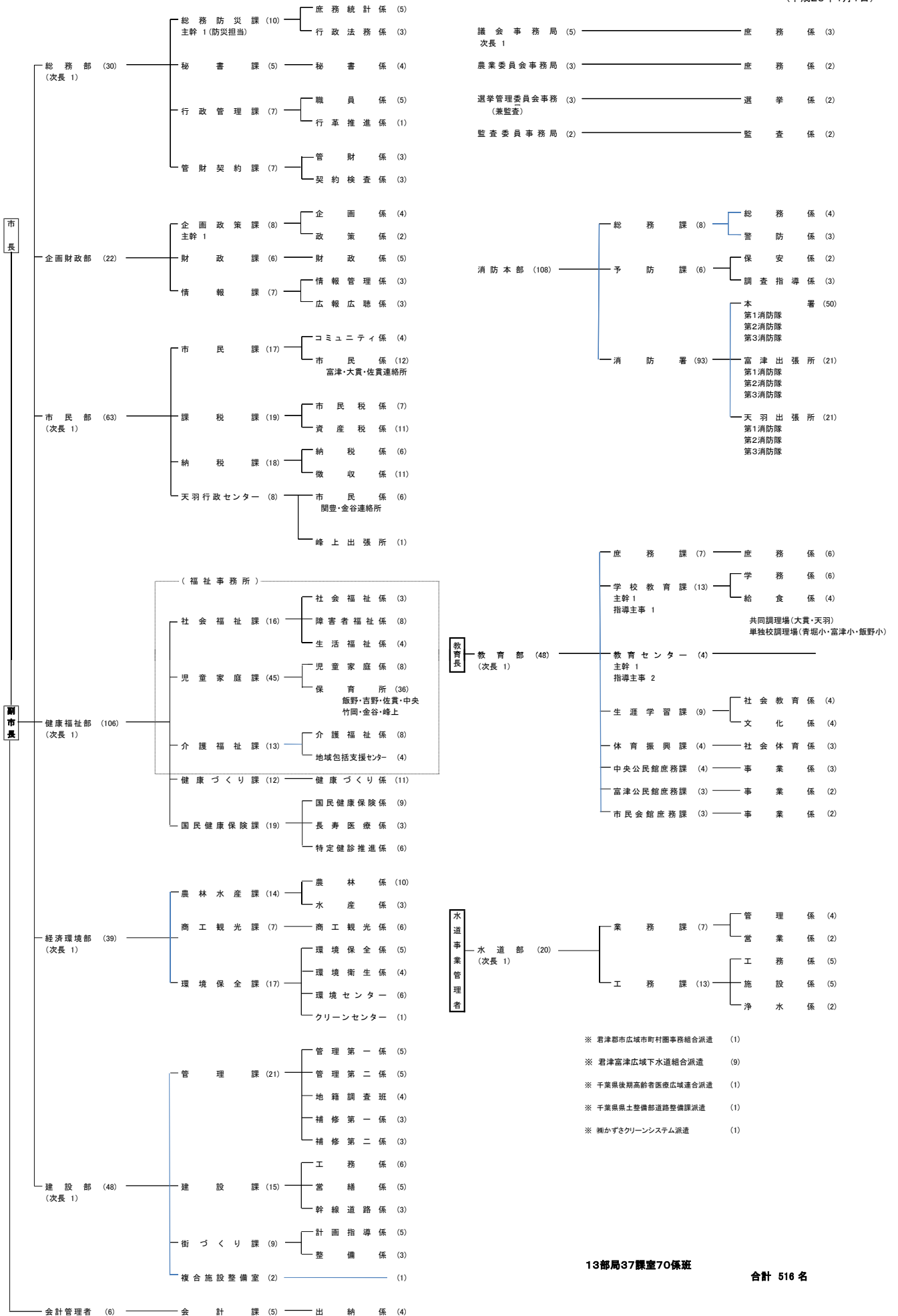

富津市町村合併の変遷

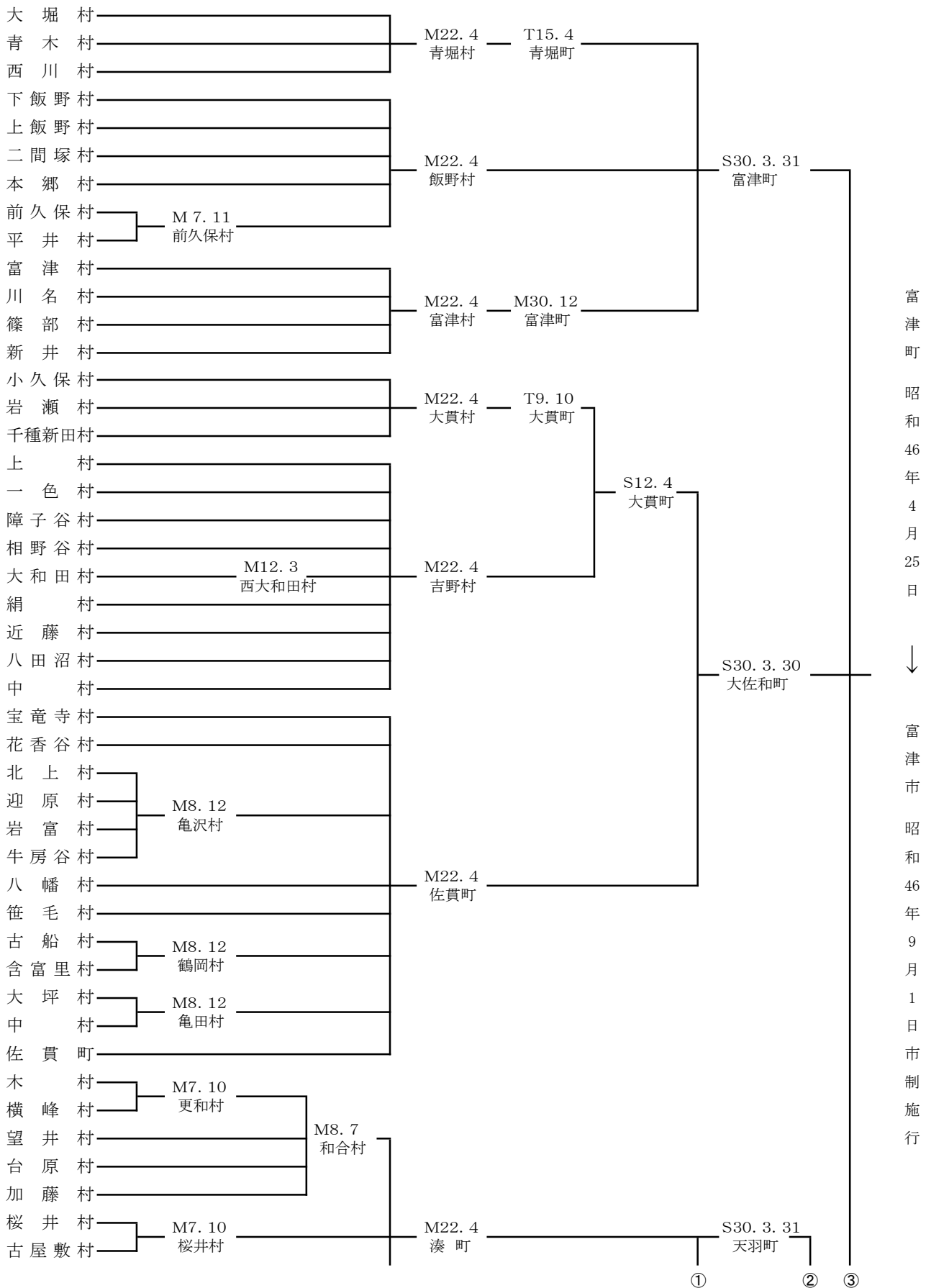

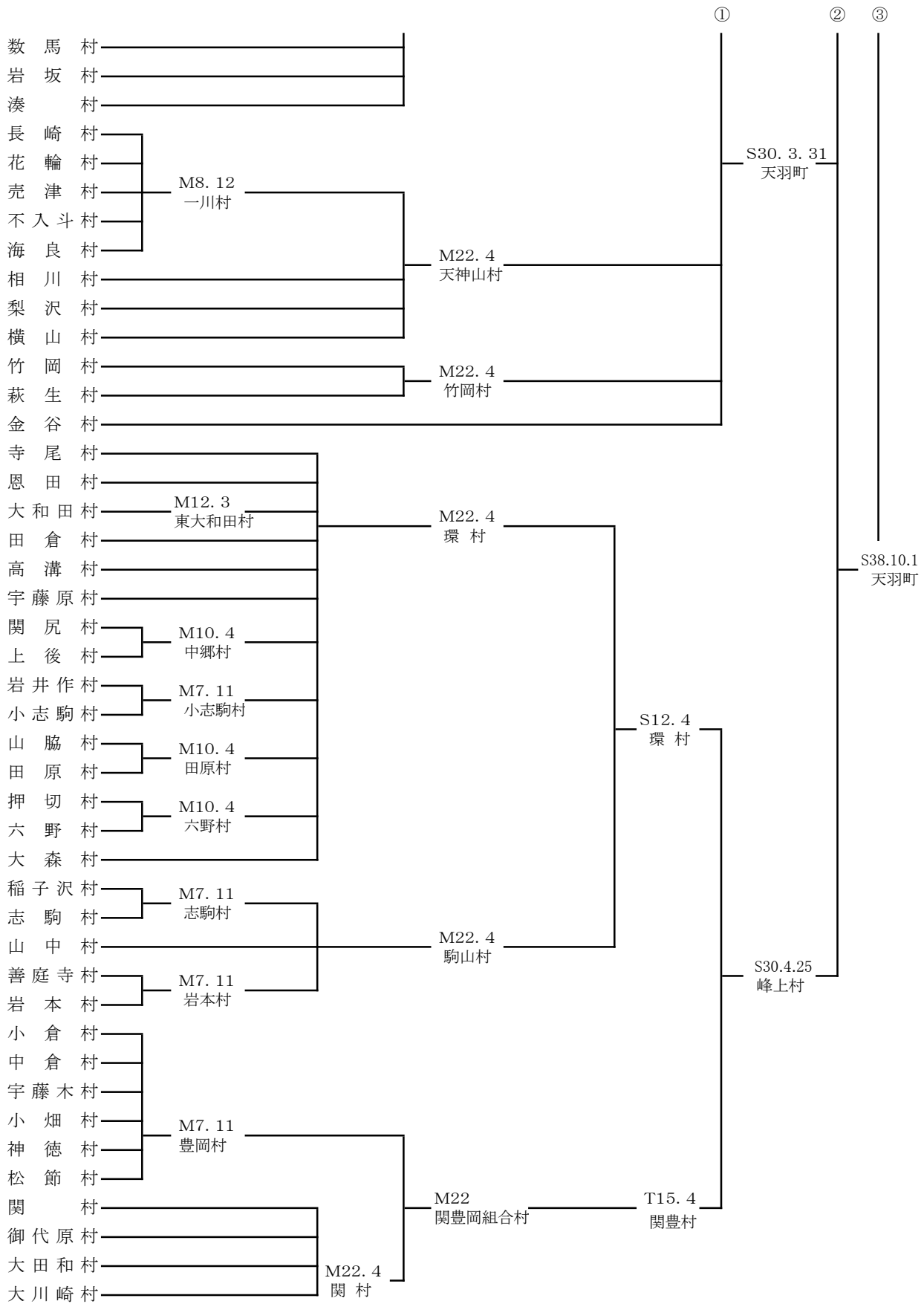

富 津 市 の あ ゆ み

年 月	事 項	
昭和 30 年	3 月 君津郡大貫町、佐貫町が合併「大佐和町」となる	
	3 月 君津郡飯野村、青堀町、富津町が合併「富津町」となる	
	3 月 君津郡湊町、天神山村、竹岡村、金谷村が合併「天羽町」となる	
38 年	10 月 君津郡天羽町、峰上村が合併「天羽町」となる	
46 年	4 月 君津郡富津町、大佐和町、天羽町が合併「富津町」となる	
	5 月 町長選挙	
	6 月 天羽地区有線放送ダイヤル化完成	
	7 月 国鉄内房線電化開通	
	8 月 佐貫小学校校舎完成	
	9 月 市制施行県下26番目の「市」となる	
	9 月 佐貫小学校校舎完成に伴い八幡分校廃止	
	10 月 市紋章決定(公募)	
	47 年	3 月 関豊小学校校舎完成
		4 月 住民基本台帳人口55,000人突破
4 月 市議会議員選挙(旧町を選挙区とする小選挙区制で執行)		
7 月 中央公民館オープン		
9 月 市の木「さくら」、市の花「つつじ」が決定(公募)		
10 月 農村青少年研修センターオープン		
48 年	7 月 富津公園内にジャンボプールオープン	
	8 月 君津富津広域下水道組合設立	
	8 月 竹岡小学校校舎完成	
	8 月 天神山小学校校舎完成	
	10 月 若潮国体(秋季大会)開催され、「教員男子バスケットボール競技」「山岳競技」が行われた	
49 年	12 月 飯野小学校校舎完成	
	6 月 消防署庁舎完成	
50 年	10 月 市民憲章制定	
	1 月 水道部庁舎完成	
	2 月 青堀小学校校舎完成	
	3 月 金谷小学校校舎完成	
	4 月 「新富津音頭」発表	
	4 月 市長選挙	
	8 月 大佐和地区有線放送廃止	
	51 年	3 月 消防署庁舎完成
3 月 富津地区有線放送廃止		
4 月 市議会議員選挙(旧町を選挙区とする小選挙区制を廃止)		
5 月 広報無線スタート		
8 月 市役所機構改革(支所制廃止)		
8 月 湊小学校校舎完成		

年 月	事 項
昭和 51 年 8 月	佐貫中学校校舎完成
52 年 8 月	富津小学校校舎完成
12 月	山梨県塩山市と姉妹都市提携
53 年 1 月	市民会館オープン
4 月	富津沖埋立着工
5 月	天羽東中学校校舎完成
9 月	消防署天羽出張所開設
54 年 4 月	市長選挙で5人立候補、法定得票数に達せず再選挙
6 月	市長選再選挙
10 月	富津市史「史料集」第1刊発行
55 年 2 月	NHKのど自慢公開録画(天羽中屋内運動場)
3 月	市役所関豊出張所完成
4 月	市議会議員選挙
8 月	富津市史「史料集」第2刊発行
56 年 1 月	小久保ダム完成
3 月	中央保育所完成
9 月	市制施行10周年記念式典開催
10 月	富津沖埋立地が大字「新富」に決定
57 年 1 月	佐貫保育所完成
4 月	天羽地区有線放送公社接続を廃止
4 月	電源立地促進対策交付金事業の開始 (交付金総額27億円)
9 月	大貫駅地下道開通式
10 月	第1回富津市民号運行
58 年 1 月	市長選挙
3 月	青堀保育所完成
3 月	金谷小学校校舎完成
4 月	「富津市のあゆみ」発刊
10 月	機構改革を実施
59 年 1 月	竹岡保育所完成
2 月	家庭憲章決まる
4 月	市議会議員選挙
7 月	富津公民館オープン
11 月	富津市観光10景募集
60 年 1 月	浅間山運動公園着工
2 月	飯野保育所完成
4 月	浅間山運動公園テニス場オープン
6 月	公害防止事業団富津建設事務所開設
8 月	浅間山運動公園野球場オープン
9 月	富津市基本構想策定

年 月	事 項
昭和 60 年 11 月	皇太子殿下、同妃殿下を迎えて富津岬で第9回全国育樹祭開催
11 月	大堀・青木地区の一部町名・番地変更
12 月	3町合併以来14年8か月で新庁舎位置が神明山に決定
61 年 1 月	富津緩衝緑地の建設着手
3 月	峰上保育所完成
3 月	富津市基本計画(新総合5カ年計画)策定
4 月	富津市土地開発公社設立
8 月	大貫中学校校舎完成
8 月	海外派遣国際交流事業実施(第1回8月、第2回11月)
10 月	富士見グリーンテニス公園オープン
10 月	市制15周年記念式典開催
11 月	東京電力(株)富津火力発電所一部操業開始
62 年 1 月	市長選挙(無投票)
2 月	環南小学校校舎完成
3 月	吉野保育所完成
3 月	富津地区防災備蓄倉庫完成
3 月	金谷コミュニティセンター完成
4 月	天羽地区送水施設完成
6 月	テレホン健康相談開設
10 月	富津メール新設
10 月	第1回富津市民体育大会開催
63 年 2 月	環小学校校舎完成
3 月	金谷海浜公園プール完成
3 月	大佐和地区防災備蓄倉庫完成
4 月	市議会議員選挙
5 月	富津公園野外劇場完成
9 月	市民ふれあい公園オープン
10 月	カールスバット市との姉妹都市提携
11 月	東京電力(株)富津火力発電所全面操業(200万kW)
平成 元年 3 月	天羽地区防災備蓄倉庫完成
4 月	新日本製鐵(株)総合技術センター完成第 I 期工事着手
4 月	財団法人富津市施設利用振興公社設立
5 月	飯野コミュニティセンター完成
7 月	富津市民会館オープン
8 月	まちづくりのための市民アンケート実施
12 月	大堀地区公共下水道供用開始
2 年 6 月	天神山コミュニティセンター完成
3 年 1 月	市長選挙
2 月	総合社会体育館竣工式

年 月	事 項
平成 3 年 3 月	富津市福祉作業所オープン
3 月	ふれあいふるさとふつつ5ヵ年計画策定
4 月	「なんでも聞く窓口」開設
5 月	富津公園内に屋内温水プール完成
8 月	東京湾栽培漁業センターオープン
10 月	市制施行20周年記念式典開催
11 月	皇太子殿下東京湾栽培漁業センター視察
4 年 4 月	市議会議員選挙
7 月	市民の森キャンプ場オープン
9 月	富津地区新組合設立(富津漁業協同組合)による恒久漁業権免許取得
11 月	市役所新庁舎開庁
5 年 2 月	火葬場「富津聖苑」完成
4 月	富津埋立記念館オープン
4 月	市内県道13路線が国道465号線に昇格
6 月	県漁連海苔流通センター完成
7 月	東電富津火力発電所新エネルギーパークオープン
9 月	第14回七都県市合同防災訓練実施(新富行政センター用地)
11 月	館山自動車道木更津・富津間について建設大臣より施行命令
12 月	上総湊駅始発の快速電車が運行
6 年 3 月	富津市老人保健福祉計画を策定
4 月	房総地域東京湾口道路建設促進協議会設立
8 月	猛暑により市内海水浴場・プール入場者が昨年の50%増
8 月	新舞子海岸にうみがめ産卵・ふ化
9 月	身体障害者療護施設「どんぐりの郷」オープン
10 月	館山自動車道木更津・富津間の事業認可
10 月	富津市消防団第36分団全国消防操法大会出場
7 年 1 月	市長選挙
7 月	青少年相談員連絡協議会「富津ふるさとカルタ」作成
9 月	山王土地地区画整理組合設立
9 月	竹岡地区ほ場整備事業着工
9 月	天皇陛下、東京電力富津火力発電所ご視察
11 月	富津市産業まつり開催、18,000人の人出
8 年 2 月	福祉作業所「ひまわり園」増築完成
3 月	上総湊駅前広場が完成
4 月	市議会議員選挙
6 月	温排水を利用したクルマエビ種苗生産施設完成
8 月	野口市長逝去
9 月	台風17号による被害発生

年 月	事 項
平成 8 年 10 月	市長選挙・市議会議員補欠選挙(無投票)
11 月	東京湾口道路シンポジウム、横須賀市で開催
9 年 11 月	市行財政改革懇談会発足
6 月	東京湾タンカー座礁事故により富津沖原油漂流
8 月	軽費老人ホーム「大佐和苑」・老人保健施設「ケアセンターさきぐさ」オープン
9 月	市議会首都圏新空港調査研究会及び市内各種団体代表者による富津市新空港研究会発足
10 月	富津市まちをきれいにする条例スタート
11 月	天羽漁業協同組合湊支所のり研究会、第36回農林水産祭天皇杯受賞
11 月	市行財政改革懇談会最終答申
12 月	東京電力富津火力発電所の増設、電源開発調整審議会が承認
12 月	東京湾アクアライン開通、富津市から羽田・横浜方面に高速バス運行
10 年 4 月	天羽支所の移転
6 月	特別養護老人ホーム「金谷の里」オープン
8 月	行財政改革大綱の策定
10 月	知的障害者通所更生施設「ハイジの丘学園」オープン
12 月	高規格救急車の導入
12 月	都市計画道路川岸富津公園線暫定供用開始
12 月	広域廃棄物処理事業の決定
11 年 3 月	一般国道127号富津館山道路・I期開通式(富津竹岡 I. C. ～鋸南富山 I. C. 間11.0km)
3 月	知的障害者通所授産施設「望みの門新生舎」オープン
6 月	電源立地促進対策交付金事業の開始 (交付金総額47億8,949万2千円)
7 月	首都圏新空港影響予測調査・富津市新空港調査研究報告書発表
8 月	富津市徘徊老人SOSネットワーク事業の開始
10 月	公文書公開条例の施行
12 年 3 月	ふれあい富津こどもプラン、障害者プラン、高齢者福祉プラン策定
4 月	市議会議員選挙
4 月	生涯学習推進計画スタート
4 月	介護保険事業スタート
4 月	富津市財政健全化計画スタート
9 月	第27回夏季オリンピックに富津市から初の水泳選手、田中久喜君出場
9 月	市長選挙
11 月	富津・大佐和・天羽老人憩いの家大規模改造着手
13 年 2 月	館山自動車道(木更津～富津)の工事が始まる
4 月	三共同調理場民間委託の実施
5 月	老人憩いの家3施設の改修が終了し利用始まる
5 月	君津・安房地域首都圏第3空港誘致推進協議会が設立される
10 月	第1回「富津市ふれあいスポーツフェスタ2001」開催
11 月	市制施行30周年を迎え、記念式典と産業まつりを共催で実施
14 年 3 月	富津市公式ホームページの公開

年 月	事 項
平成 14 年 4 月	県内初「国民健康保険被保険者証」のカード化
4 月	粗大ごみの戸別収集を開始
4 月	君津地域広域廃棄物処理施設が稼動開始
4 月	青堀・大貫・関豊ふれあいシニア館がオープン
9 月	内裏塚古墳が国指定史跡となる
15 年 3 月	市内全域に救急業務高度化体制が完了
4 月	静脈物流拠点港(リサイクルポート)として、木更津港富津地区が指定される
7 月	富津中学校体育館が完成
12 月	第二次(平成16～20年度)富津市行財政改革大綱きまる
12 月	東京電力富津火力発電所3号系列完成
16 年 3 月	富津・大貫・吉野小学校校舎改造工事と金谷小学校体育館改築工事が完成
4 月	第二次富津市行財政改革大綱と第二次富津市行財政改革推進実施計画がスタート
4 月	市議会議員選挙 定数22人に
7 月	国民健康保険被保険者証に写真貼付
9 月	市長選挙
11 月	関東の富士見100景に市内3箇所選定される
17 年 3 月	館山自動車道富津中央IC～富津竹岡IC間が開通
4 月	印鑑証明も休日交付開始
4 月	富津市次世代育成支援行動計画「いいじゃないか!ふつつ」スタート
4 月	新富津市生涯学習推進計画がスタート
6 月	青堀駅東側地区の公共下水道供用開始
9 月	第26回八都県市合同防災訓練千葉県会場訓練の実施
18 年 4 月	第2次基本計画「いきいき富津5か年プラン」スタート
4 月	青堀保育所を民間の高砂福祉会へ移管
4 月	富津市クリーンセンター業務を開始
7 月	環境にやさしい農業の認証制度をスタート
10 月	山梨県甲州市と新たな友好都市関係をスタート
12 月	一般国道465号線内房バイパス開通
19 年 2 月	ちばデスティネーションキャンペーン実施
3 月	市道新田中線全線開通
5 月	富津市環境基本計画の策定
6 月	「観光地域プロデューサー」モデル事業がスタート
7 月	館山自動車道全線開通
7 月	市内初の国の登録有形文化財
20 年 3 月	第30回県民マラソン大会開催
3 月	富津市立環南小学校閉校
4 月	富津市議会議員選挙
9 月	戸籍の電算化スタート
9 月	富津市初の国務大臣誕生

年 月	事 項
平成 20 年 9 月	富津市長選挙
10 月	富津中学校校舎改築工事完成
21 年 1 月	ドクターヘリの運航開始
4 月	市税のコンビニエンスストア納付の開始
4 月	富津市男女共同参画のまちづくり条例施行
4 月	移動図書館車「さくら号」が新車に
4 月	要援護者安心ネットワーク支援事業スタート
8 月	富津市おもてなしキャラクター「ふつつん」誕生
10 月	全国瞬時警報システム(J-アラート)の運用開始
22 年 1 月	荏原製作所富津事業所が操業開始
2 月	「環境の保全に関する協定」を締結
3 月	富津市議会議場コンサート開催
4 月	富津市次世代育成支援行動計画後期「いいじゃないか！ふつつ」がスタート
4 月	市内観光名所のオリジナルフレーム切手を作成
9 月	九都県市合同防災訓練、富津市総合防災訓練の開催
9 月	第65回国民体育大会軟式野球競技の開催
23 年 3 月	東日本大震災発生
4 月	富津市安全安心メールの配信開始
4 月	富津市観光大使に井上由美子さんと保田圭さんを委嘱
6 月	二間塚汐入線・青堀駅東口第1号線等の道路完成及び青堀駅東口広場の整備完成
6 月	古墳の里ふれあい館オープン、富津市文化財ガイドブック発刊
9 月	市が被告となった損害賠償請求訴訟の勝訴確定
10 月	市制施行40周年記念式典開催

富津市統計書
平成23年版
平成24年7月発行
発行 富津市
編集・印刷 総務部総務課