

# 富津市統計書

令和5年版

あったかふっふ



富津市



## はじめに

ここに、「令和5年版富津市統計書」を刊行いたします。

この統計書は、富津市の自然・人口・経済・社会など各分野にわたる基本的な統計資料を総合的に収録し、市勢の現状と推移を明らかにしたものです。

近年、社会情勢の急速な変化と情報処理技術の発展により、統計の重要性はますます高まっております。

本書により、統計という観点から、富津市の姿を知っていただくとともに、各般の諸施策の基礎資料として広くご活用いただければ幸いです。

編集にあたりましては、よりよい内容の整備に努めてまいりましたが、今後とも各方面からの御指導をいただき、さらなる内容の充実を図ってまいりたいと存じます。



本書の刊行にあたり、貴重な資料と格別の御協力をいただきました関係機関の方々に厚くお礼申し上げますとともに、なお一層の御指導並びに御協力を賜りますようお願い申し上げます。

令和7年3月

富津市長 高橋 恭市

## 市 紋 章



市紋章は、フツツの文字の図案化で、フは 、ツは  で表し全体を和と飛躍をもって表現したものです。

昭和46年10月1日制定

## 富津市民憲章

美しい海と山にかこまれ、緑と太陽に恵まれた、文化遺産豊かな歴史のふるさとに住むわたくしたち富津市民は、生々発展する新しいまちづくりのために努力することを誓って市民憲章を定めます。

- 1 恵まれた自然を生かし、美しいまちをつくりましょう。
- 1 友愛と感謝の気持で、明るいまちをつくりましょう。
- 1 としよりやこどもを大切にし、幸せなまちをつくりましょう。
- 1 健康で仕事に励み、豊かなまちをつくりましょう。
- 1 教養を高め、文化の香り高いまちをつくりましょう。

昭和49年10月1日制定

市 の 木  
さ く ら



市 の 花  
つ つ じ



## おもてなしキャラクター



ふつつん

「ふつつ」をモチーフに大きく手を広げて迎え入れる、おもてなしの姿を表し市の木であるさくらを頭に付けた富津市の『おもてなしキャラクターふつつん』です。

平成21年8月誕生

## 市のキャッチフレーズ



平成24年6月決定

# 富津市の1日 (令和5年)



出生 0.35人



死亡 2.11人

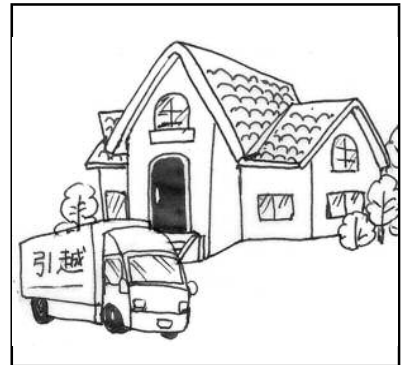

転入 3.82人



転出 3.85人



婚姻(R4年) 0.27件

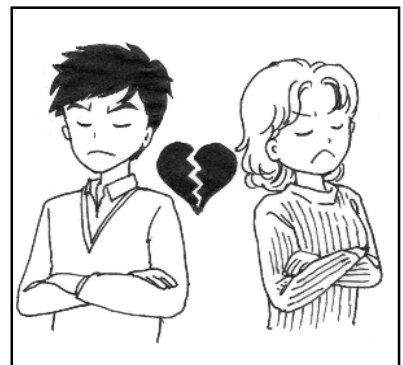

離婚(R4年) 0.13件



ごみ処理量(R4年度) 42.7t



し尿収集量(R4年度) 47.7kl



救急車出動 7.45件

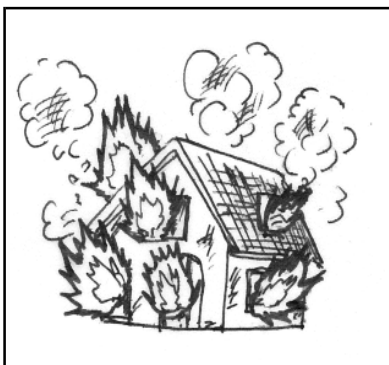

火災 0.07件

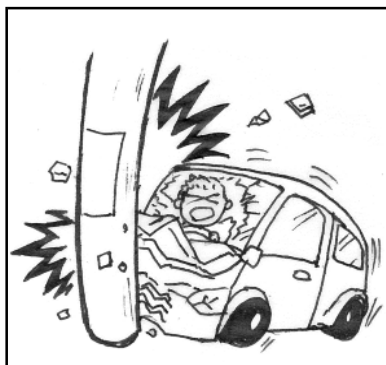

交通事故 0.14件



犯罪 0.43件

## 利用にあたって

- 1 本書は、富津市の市勢全般に関する統計資料を収録したものです。
- 2 統計表は、特にことわりのない限り、「年」とあるものは1月から12月までの暦年  
を、「年度」とあるものは4月から翌年3月までの会計年度を表しています。
- 3 統計表は、必要に応じ脚注を付しました。また、資料の出所は各表の下部に掲げてあ  
ります。
- 4 統計表の数値は、四捨五入したため、総数とその内訳の合計が必ずしも一致しない場  
合があります。
- 5 統計表の符号の用法は、次のとおりです。  
「0」……………掲載に満たないもの  
「—」……………該当なし  
「…」……………事実不詳または資料なし  
「X」……………該当数字の公表を控えたもの  
「△」……………減少を示す
- 6 本書に収録した資料で、既に刊行した数値と相違するものは、本書編集の際に訂正  
したものです。
- 7 利用にあたって疑義あるいはさらに詳細な資料を必要とされるときは、総務部総務課  
または各資料の出所機関に照会してください。

# 総目次

1	土地・気象	.....	1
2	人口	.....	6
3	労働力	.....	31
4	事業所	.....	38
5	農業・水産業	.....	43
6	工業	.....	51
7	建設	.....	55
8	運輸・通信	.....	63
9	商業	.....	67
10	上水道・下水道	.....	76
11	教育・文化・観光	.....	78
12	福祉・保健・衛生	.....	86
13	公害	.....	98
14	行政	.....	99
15	治安	.....	102
16	選挙	.....	106
17	財政	.....	107
	付録	.....	115

# 目

## 1 土地・気象

1 位置及び地勢	1
2 市域の変遷	1
3 面積	
(1) 地目別土地面積	2
(2) 地目別課税土地面積	2
4 山岳	2
5 河川	
(1) 二級河川	3
(2) 準用河川	3
6 自然公園	4
7 気象概況	5

## 2 人口

1 人口と世帯の推移	6
2 人口動態	
(1) 自然動態	7
(2) 社会動態	8
(3) 婚姻、離婚件数及び合計特殊出生率	8
(4) 県外との移動	9
(5) 県内からの転入	10
3 行政区別人口(住民基本台帳人口)	11
4 年齢別人口(住民基本台帳人口)	13
5 国勢調査による人口の推移	14
6 外国人登録人口	
(1) 市内	17
(2) 県内	17
7 年齢・男女別人口	18
8 国勢調査区別・男女別人口及び世帯数	22
9 国勢調査区別・年齢階級別人口及び構成比	23
10 県内市町村別人口と世帯	25
11 夜間人口及び昼間人口	27
12 常住地による従業・通学市区町村別15歳以上 就業者及び通学者数	27
13 高齢者のいる世帯の状況	
(1) 親族人員別65歳以上世帯員のいる一般 世帯数、一般世帯人員及び65歳以上人員	29
(2) 夫の年齢・妻の年齢別夫婦のみの世帯数	29
(3) 年齢(5歳階級)・男女別高齢単身者数	29
(4) 住居の種類・住宅の所有の関係別65歳以上 世帯員のいる一般世帯数、人員	30

# 次

## 3 労働力

1 産業大分類別・就業者数	31
2 職業(大分類)・年齢及び男女別15歳以上 就業者数	31
3 職業・従業上の地位・男女別15歳以上就業者	32
4 産業大分類別・年齢別就業者数	33
5 労働力状態、男女別15歳以上人口	
(1) 労働力状態	35
(2) 男女別労働力人口	35
6 男女別労働力率の推移	36
7 地区別・産業分類別就業者数及び構成比	37

## 4 事業所

1 産業大分類別事業所数及び従業者数	38
2 産業大分類別・経営組織別・常用雇用者規模別 民営事業所数及び従業者数	40
3 産業大分類別・地区別事業所数及び従業者数	41
4 県内市町村別全事業所数	42

## 5 農業・水産業

1 主副業別農家数、農業従事者数	43
2 経営耕地規模別農業経営体数	43
3 経営耕地のある農家数と経営耕地面積	43
4 家畜・家さん飼養経営体数及び頭羽数	43
5 主要農作物及び果樹類の 作付(栽培)実経営体数	44
6 主要農作物及び果樹類の作付(栽培)面積	44
7 農地転用状況	45
8 用途別農地転用状況	45
9 林野面積	45
10 経営組織別漁業経営体数	46
11 専業・兼業別個人経営体数及び漁業就業者数	46
12 漁業種類別経営体数	46
13 階層別漁業経営体数	47
14 漁船隻数・動力漁船トン数規模別隻数	47
15 販売金額別経営体数	48
16 漁獲物・収穫物の販売金額別経営体数	48
17 海面養殖の販売金額別経営体数	48
18 魚種別海面漁業漁獲量	49

## 6 工業

1 工業の推移(従業者4人以上の事業所)	51
2 産業(中分類)別事業所数・従業者数及び製造品 出荷額等(従業者4人以上の事業所)	52
3 産業中分類別状況(従業者4人以上の事業所)	54



## 7 建 設

1 道路	
(1) 道路状況	55
(2) 市道状況	55
2 都市計画事業	
(1) 都市計画道路	55
(2) 都市計画用途地域	56
(3) 土地区画整理事業(組合施行)	56
(4) 都市公園	57
(5) 都市計画火葬場	57
(6) 都市計画汚物処理場	57
(7) 都市計画地区計画	57
(8) 自転車駐輪場	58
3 建築	
(1) 市営住宅	59
(2) 県営住宅	59
(3) 用途別木造家屋の棟数及び床面積	60
(4) 構造・用途別非木造家屋の棟数及び床面積	61
4 住居の種類・住宅の所有の関係別世帯数 及び世帯人員	62

## 8 運 輸 ・ 通 信

1 JR東日本駅別1日平均乗客数	63
2 自動車普及状況	
(1) 車種別保有自動車台数	64
(2) 軽自動車及び原動機付自転車登録台数	64
3 館山自動車道・富津館山道路インターチェンジ 車種別交通量	65
4 フェリーボート利用状況	66

## 9 商 業

1 卸売・小売業別商店数、従業者数及び 年間販売額	67
2 従業者規模別商店数	67
3 産業小分類別商店数、従業者数、年間販売額	
(1) 卸売業	68
(2) 小売業	70
4 町丁字別小売事業所数、従業者数	74
5 市区町村別卸売業・小売業別事業所数、 従業者数、年間商品販売額	75

## 10 上水道・下水道

1 上水道事業	76
2 下水道事業	77

## 11 教 育 ・ 文 化 ・ 観 光

1 学校教育	
(1) 学校総覧	78
(2) 幼稚園	78
(3) 小学校	79
(4) 中学校	79
(5) 中学校卒業生進路別状況	80
(6) 高等学校	80
(7) 高等学校卒業生進路別状況	80
2 公民館利用状況	81
3 図書館利用状況	
(1) 施設別図書館利用状況	82
(2) 移動図書館ステーション別利用状況	82
4 指定文化財	
(1) 国指定	83
(2) 県指定	83
(3) 市指定	83
(4) 国登録	84
5 観光	
(1) 観光客入込状況	85
(2) 宿泊施設	85
6 宗教学人数	85
7 テレビ受信契約数	85

## 12 福 祉 ・ 保 健 ・ 衛 生

1 保育事業	86
2 児童手当支給状況	86
3 生活保護	87
4 身体障害者手帳交付状況	87
5 募金実績の推移	
(1) 日赤活動資金募集状況	87
(2) 共同募金等の状況	88
6 国民健康保険	
(1) 国民健康保険加入者等の状況	88
(2) 国民健康保険給付の状況	88
7 後期高齢者医療	89

8 国民年金	
(1) 国民年金適用状況	89
(2) 国民年金受給権者状況	89
(3) 国民年金免除・納付猶予状況	90
9 介護保険	
(1) 介護保険の加入状況	90
(2) 介護保険の認定状況	90
(3) 介護保険給付状況	91
10 衛生	
(1) 医療関係施設	94
(2) 医療関係者数	94
(3) 献血事業実施状況	94
(4) 予防接種	94
(5) 結核予防	95
(6) がん対策事業	95
(7) 主要死因別死亡状況の変化	95
(8) 狂犬病予防状況	95
(9) 公害苦情受付件数	96
11 じん芥処理状況	96
12 し尿処理状況	96
13 火葬場使用状況	97

## 13 公 害

1 大気汚染測定結果	
(1) 二酸化硫黄濃度	98
(2) 二酸化窒素濃度	98
(3) 浮遊粒子状物質の年平均値	98
(4) 河川水質分析結果	98

## 14 行 政

1 議会	
(1) 市議会本会議開催状況	99
(2) 議案・請願及び陳情審査状況	99
(3) 歴代議長	99
2 執行機関	
(1) 歴代市長	100
(2) 歴代副市長	100
(3) 市職員数の状況	101

## 15 治 安

1 刑法犯認知件数	102
2 交通事故	
(1) 交通事故発生状況	103
(2) 原因別交通事故件数	103

3 消防	
(1) 消防職員数	104
(2) 消防団員数	104
(3) 消防装備状況	104
(4) 火災発生件数及び損害状況	105
(5) 原因別火災発生件数	105
(6) 救急出動件数及び救護人員	105

## 16 選 挙

1 選挙人名簿登録者数	106
2 投票区別登録者数	106
3 選挙投票状況	107

## 17 財 政

1 歳入歳出決算の推移	109
2 一般会計歳入歳出予算及び決算	110
3 特別会計歳入歳出予算及び決算	
(1) 国民健康保険事業	111
(2) 後期高齢者医療	112
(3) 介護保険事業	112
4 公営企業会計歳入歳出決算	
(1) 水道事業	113
(2) 温泉供給事業	113
5 一般会計歳出性質別決算	113
6 市税徴収実績の推移	114

## 付 録

1 行政組織図	115
2 富津市町村合併の変遷	116
3 富津市のあゆみ	118

# 1 土地・気象

## 1 位置及び地勢

(令和5年1月1日現在)

方位	東	経	北	緯	地 点
極 東	140°	00' 03"	35°	10' 21"	富津市宇藤木地先
極 西	139°	44' 21"	35°	18' 43"	富津市富津(第二海堡西端)
極 南	139°	54' 47"	35°	08' 21"	富津市上畑地先
極 北	139°	50' 17"	35°	21' 33"	富津市新富地先(東電, 北東端)
市役所位置	139°	51' 26"	35°	18' 15"	富津市下飯野2443番地

面積	標 高		広 ぼ う	
	最 高	最 低	東 西	南 北
205.40 km <sup>2</sup>	352 m	… m	23.8 km	24.4 km

資料 国土地理院

## 2 市域の変遷

(単位:km<sup>2</sup> 令和5年1月1日現在)

年 月 日	変 更 理 由	編入面積	総面積
昭和 46 年 9月 1日	市制施行		197.67
47 年 10月 1日	金谷字下原3204番1地先公有水面埋立	0.00	197.67
48 年 10月 1日	富津字長浜2035番70、2035番74地先及び2435番1地先公有水面埋立	0.02	197.69
49 年 9月 30日	大堀字大津1032番地先から1043番地先、新井字浜932番1地先、金谷字新町3970番地先から金谷字本町4155番1地先、金谷字新町3970番1地先から金谷字久保3935番3地先公有水面埋立	0.02	197.71
53 年 10月 1日	金谷字大日2116番1地先公有水面埋立 萩生字熊の前1174番4地先	0.00	197.71
55 年 10月 1日	富津字東下洲原2430番1地先から富津字東下洲原2430番9地先までの公有水面埋立	0.01	197.72
56 年 10月 1日	富津字長浜2035番79地先公有水面埋立 大堀字新川1194番1地先から富津字長浜2035番64地先萩生字熊の前1181番地先から萩生字上の台576番地先、富津字東下洲原2430番9地先、川名字西崎1830番14地先公有水面埋立 金谷字新町3970番1地先、竹岡字川脇518番地先公有水面埋立	0.01	197.73
57 年 10月 1日	大堀字新川1194番1地先から富津字長浜2035番64地先までの公有水面埋立	1.65	199.38
58 年 10月 1日	湊字浅倉752番地先から湊字北畠1638番地先までの公有水面埋立	0.02	199.40
60 年 3月 20日	富津字長浜2035番38地先から新井字浜932番1地先までの公有水面埋立	3.93	203.33
63 年 10月 1日	測量法第12条の規定に基づく基本調査	1.73	205.06
平成 2 年 10月 11日	小久保字磯根町2568番26地先公有水面埋立	0.01	205.07
6 年 10月 1日	富津字長浜2035番74地先から2035番78地先までの公有水面埋立	0.06	205.13
7 年 10月 1日	富津字東下洲原2430番15地先公有水面埋立	0.02	205.15
13 年 10月 1日	富津字長浜2435番3地先公有水面埋立	0.03	205.18
14 年 4月 1日	H10.11.20 千葉県告示第909号による未加算地	0.16	205.34
14 年 10月 1日	川名字西崎1830番16地先公有水面埋立	0.01	205.35
26 年 10月 1日	全国都道府県市町村別面積調における再計測	0.18	205.53
令和 2 年 10月 1日	全国都道府県市町村別面積調における再計測	△0.03	205.50
3 年 1月 1日	全国都道府県市町村別面積調における再計測	△0.03	205.47
4 年 1月 1日	全国都道府県市町村別面積調における再計測	△0.07	205.40

資料 総務課

### 3 面積

#### (1)地目別土地面積

(各年1月1日現在 単位:km<sup>2</sup>)

地目(現況)	平成30年	平成31年	令和2年	令和3年	令和4年	令和5年
総数	205.53	205.53	205.53	205.50	205.40	205.40
宅地	13.82	13.89	13.93	13.98	14.03	14.04
田	22.13	22.03	21.94	21.86	21.80	21.72
畑	9.24	9.19	9.14	9.08	9.03	8.99
山林	51.88	51.87	51.89	51.94	51.89	52.03
原野	6.04	6.05	6.06	6.06	6.05	6.06
雑種地	12.66	12.75	12.82	12.92	13.07	13.13
池沼	0.02	0.02	0.02	0.02	0.02	0.02
牧場	0.44	0.44	0.44	0.44	0.44	0.44
その他	89.29	89.29	89.29	89.20	89.07	88.97

(注)「その他」には国・県・市有地及び道路等を含む。

資料 課税課「概要調書」

#### (2)地目別課税土地面積

(各年1月1日現在 単位:km<sup>2</sup>)

地目(現況)	平成30年	平成31年	令和2年	令和3年	令和4年	令和5年
総数	106.91	106.92	106.91	106.96	106.99	107.07
宅地	13.25	13.33	13.36	13.42	13.47	13.48
田	22.13	22.02	21.93	21.85	21.79	21.70
畑	9.24	9.19	9.14	9.08	9.02	8.98
山林	46.68	46.67	46.69	46.73	46.68	46.80
原野	5.79	5.79	5.80	5.80	5.80	5.81
雑種地	9.37	9.47	9.54	9.63	9.78	9.85
池沼	0.02	0.02	0.02	0.02	0.02	0.02
牧場	0.43	0.43	0.43	0.43	0.43	0.43

(注)この表は(1)地目別土地面積から非課税面積を除いた数値である。

資料 課税課「概要調書」

### 4 山岳

(令和5年1月5日現在)

山岳	標高(m)	所在地	備考
鹿野山	352.4	富津市田倉	三角点の値
高岩山	330.0	富津市宇藤原	標高点の値
鋸山	329.1	富津市金谷	三角点の値
鬼泪山	319.2	富津市桜井	三角点の値
愛岩山	283.0	富津市豊岡	標高点の値

資料 千葉県 総合企画部統計課「千葉県統計年鑑」

国土地理院「電子国土基本図」(地図情報)

## 5 河川

### (1)二級河川

(令和5年1月1日現在)

水系	河川名	区 域		延長(Km)	
		上 流 端	下流端		
岩瀬川	岩瀬川	左右岸	富津市上字大関地先市道路橋上流端	海に至る	左右岸 各 4.2
小久保川	小久保川	左岸 右岸	富津市小久保字一ノ曲作437番1地先 富津市小久保字ソリ田1282番1地先 市道飯盛塚皿の子線飯盛橋上流端	海に至る	左右岸 各 2.2
染川	染川	左右岸	富津市宝竜寺字湧原307番地先	海に至る	左右岸 各 5.7
"	北上川	左岸 右岸	富津市亀沢字狭間甲530番地先 富津市亀沢字陣場甲529番地先 市道北上線六兵衛橋上流端	染川への 合流点	左右岸 各 2.5
湊川	湊川	左右岸	富津市豊岡字北田地先松節川合流点	海に至る	左右岸 各 33.1
"	相川	左岸 右岸	富津市相川字上腰越 富津市相川字中尾市道川田橋下流端	湊川への 合流点	左右岸 各 1.0
"	不入斗川	左岸 右岸	富津市不入斗字ミサゴ谷1217番1地先 富津市不入斗字松野1341番2地先支川 合流端	湊川への 合流点	左右岸 各 2.5
"	志駒川	左岸 右岸	富津市山中字下沢 富津市向田砂防指定地下流端	湊川への 合流点	左右岸 各 9.5
"	高宕川	左岸 右岸	富津市大田和 富津市東大和田飛清川合流点	湊川への 合流点	左右岸 各 1.9
白狐川	白狐川	左岸 右岸	富津市竹岡字上川 富津市竹岡字尾崎砂防指定地下流端	海に至る	左右岸 各 1.0
金谷川	金谷川	左岸 右岸	富津市金谷字日ヶ天3360番地先 富津市金谷字堂ノ下3162番地先支川 合流点	海に至る	左右岸 各 1.7

資料 建設課

### (2)準用河川

(令和5年1月1日現在)

水系	河川名	区 域		延長(m)	
		上 流 端	下流端		
世入川	世入川	左岸 右岸	富津市湊字小笑谷1165番地先 富津市湊字沢田1561番地先	海に至る	左右岸 各 420
笹毛川	笹毛川	左岸 右岸	富津市笹毛字平田1001番1地先 富津市笹毛字芝山1002番地先	海に至る	左右岸 各 190
染川	古船川	左岸 右岸	富津市鶴岡字堤出口768番地先 富津市鶴岡字東長谷582番地先 (国道127号線下流端)	染川への 合流点	左右岸 各 1,050
小久保川	小久保川	左岸 右岸	富津市小久保720番地先 富津市小久保718番地先	小久保川 への 合流点	左右岸 各 2,200

水系	河川名	区 域			延長(m)
		上流端		下流端	
岩瀬川	宝来川	左岸 右岸	富津市西大和田字下夕田673番地先 富津市西大和田字下夕田672番地先	岩瀬川 への 合流点	左右岸 各 600
小糸川	百目木川	左岸 右岸	富津市上飯野字山下558番1地先 富津市上飯野字山下559番1地先	小糸川 への 合流点	左右岸 各 2,979
湊川	木村川	左岸 右岸	富津市更和字東九反目762番地先 富津市更和字沢間754番地先	湊川 への 合流点	左右岸 各 1,600
〃	恩田川	左岸 右岸	富津市田倉字老原689番地先 富津市田倉字六反926番地先	湊川 への 合流点	左右岸 各 2,300
〃	埋田川	左岸 右岸	富津市不入斗字赤ノ谷647番地先 富津市不入斗字埋田604番地先	不入斗 川への 合流点	左右岸 各 527
宮脇川	宮脇川	左岸 右岸	富津市新富141番地先 富津市新富144番地先	海に至る	左右岸 各 72.77
夕田川	夕田川	左岸 右岸	富津市新富136番地先 富津市新富137番地先	海に至る	左右岸 各 77.81

資料 建設課

## 6 自然公園

公 園 名	面 積	指 定 年 月 日
南房総国定公園	1,085 ha	昭和33年8月1日
高宕山自然公園	1,648 ha	昭和10年8月9日

資料 千葉県総合企画部統計課「千葉県統計年鑑」

## 7 気象概況

年 月	気温 (°C)			平均湿度 (%)	主 な 風 向
	平 均	最 高	最 低		
令和4年 1月	5.1	13.0	-3.5	58.1	北北西
2月	5.3	16.2	-3.7	59.5	東
3月	11.1	20.4	0.9	70.6	東
4月	15.0	23.9	2.0	82.4	南
5月	18.8	29.6	8.7	81.6	東
6月	22.2	31.0	15.4	86.5	南南西
7月	26.6	33.8	21.5	88.4	南南西
8月	27.1	33.9	20.4	87.9	南
9月	24.7	31.8	16.8	85.1	東北東
10月	17.8	28.9	6.5	79.6	北
11月	14.7	24.7	6.6	77.6	東
12月	7.9	17.2	-1.6	67.6	東
令和5年 1月	5.8	16.0	-5.6	64.7	東
2月	7.9	18.9	-1.9	61.0	北
3月	12.9	25.2	3.8	76.7	東
4月	16.5	23.5	4.4	72.6	南南西
5月	18.9	30.7	9.7	80.5	南南西
6月	22.8	29.5	13.5	87.6	南南西
7月	27.1	36.2	20.5	86.1	南南西
8月	28.7	35.4	23.6	86.7	南南西
9月	26.7	33.5	20.3	87.0	南南西
10月	19.1	30.5	10.1	74.5	東
11月	15.3	25.6	3.8	73.9	東
12月	9.4	22.0	-1.3	69.5	東

(注) 気温・平均湿度・主な風向は、千葉県大気保全課の速報値とする。

資料 千葉県大気保全課

## 2 人 口

### 1 人口と世帯の推移

(各年1月1日現在)

年 月	人口			人口の増減		人口密度	世帯数
	総 数	男	女	増加数	増加率		
平成10年	53,822	26,595	27,227	△ 216	△ 0.40	262.4	16,449
11	53,577	26,455	27,122	△ 245	△ 0.46	261.2	16,684
12	53,227	26,277	26,950	△ 350	△ 0.65	259.5	16,792
13	52,794	26,087	26,707	△ 433	△ 0.81	257.3	16,677
14	52,307	25,854	26,453	△ 487	△ 0.92	255.0	16,744
15	51,801	25,598	26,203	△ 506	△ 0.97	252.5	16,781
16	51,252	25,374	25,878	△ 549	△ 1.06	249.6	16,876
17	50,711	25,051	25,660	△ 541	△ 1.06	246.9	16,962
18	50,048	24,718	25,330	△ 663	△ 1.31	243.7	16,665
19	49,576	24,538	25,038	△ 472	△ 0.94	241.4	16,803
20	48,973	24,200	24,773	△ 603	△ 1.22	238.5	16,898
21	48,481	24,043	24,438	△ 492	△ 1.00	236.1	17,106
22	48,109	23,934	24,175	△ 372	△ 0.77	234.3	17,360
23	47,949	24,047	23,902	△ 160	△ 0.33	233.5	17,313
24	47,470	23,813	23,657	△ 479	△ 1.00	231.2	17,422
25	46,967	23,626	23,341	△ 503	△ 1.06	228.7	17,580
26	46,419	23,403	23,016	△ 548	△ 1.17	226.0	17,711
27	45,879	23,171	22,708	△ 540	△ 1.16	223.4	17,869
28	45,448	22,899	22,549	△ 431	△ 0.94	221.1	17,604
29	44,928	22,657	22,271	△ 520	△ 1.14	218.6	17,690
30	44,330	22,478	21,852	△ 598	△ 1.33	215.7	17,803
31	43,754	22,189	21,565	△ 576	△ 1.30	212.9	17,891
令和2年	43,025	21,876	21,149	△ 729	△ 1.67	209.3	17,991
3	42,302	21,427	20,875	△ 723	△ 1.68	205.9	17,771
4	41,531	21,006	20,525	△ 771	△ 1.82	202.1	17,701
5	40,639	20,534	20,105	△ 892	△ 2.15	197.8	17,596

資料 千葉県総合企画部統計課「千葉県毎月常住人口調査」

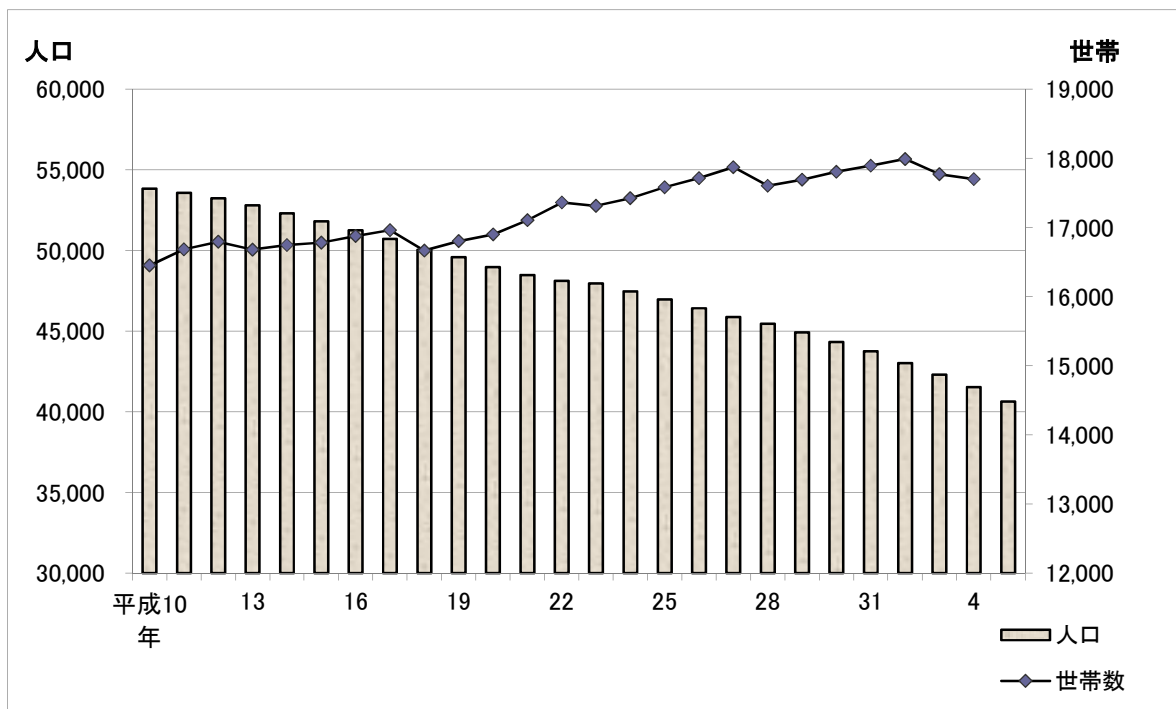



2 人口動態  
 (1) 自然動態

(単位数: 人)

年月	出生			死亡			増減数
	総数	男	女	総数	男	女	
平成10年	417	213	204	523	291	232	△ 106
11	367	196	171	572	300	272	△ 205
12	375	188	187	557	304	253	△ 182
13	318	180	138	541	300	241	△ 223
14	334	166	168	543	294	249	△ 209
15	295	153	142	603	305	298	△ 308
16	303	163	140	599	316	283	△ 296
17	272	136	136	579	322	257	△ 307
18	272	145	127	567	317	250	△ 295
19	274	145	129	658	340	318	△ 384
20	256	124	132	636	314	322	△ 380
21	250	142	108	608	338	270	△ 358
22	218	121	97	620	335	285	△ 402
23	245	127	118	673	334	339	△ 428
24	230	119	111	651	335	316	△ 421
25	214	118	96	669	348	321	△ 455
26	227	108	119	637	329	308	△ 410
27	209	92	117	695	381	314	△ 486
28	212	96	116	667	358	309	△ 455
29	196	115	81	707	347	360	△ 511
30	188	93	95	712	395	317	△ 524
31	166	93	73	690	367	323	△ 524
令和2年	138	68	70	704	381	323	△ 566
3	161	80	81	723	367	356	△ 562
4	110	56	54	787	412	375	△ 677
5	126	69	57	770	399	371	△ 644

(注) 各年1月から12月までの1年間の実績。

資料 千葉県総合企画部統計課「千葉県毎月常住人口調査」

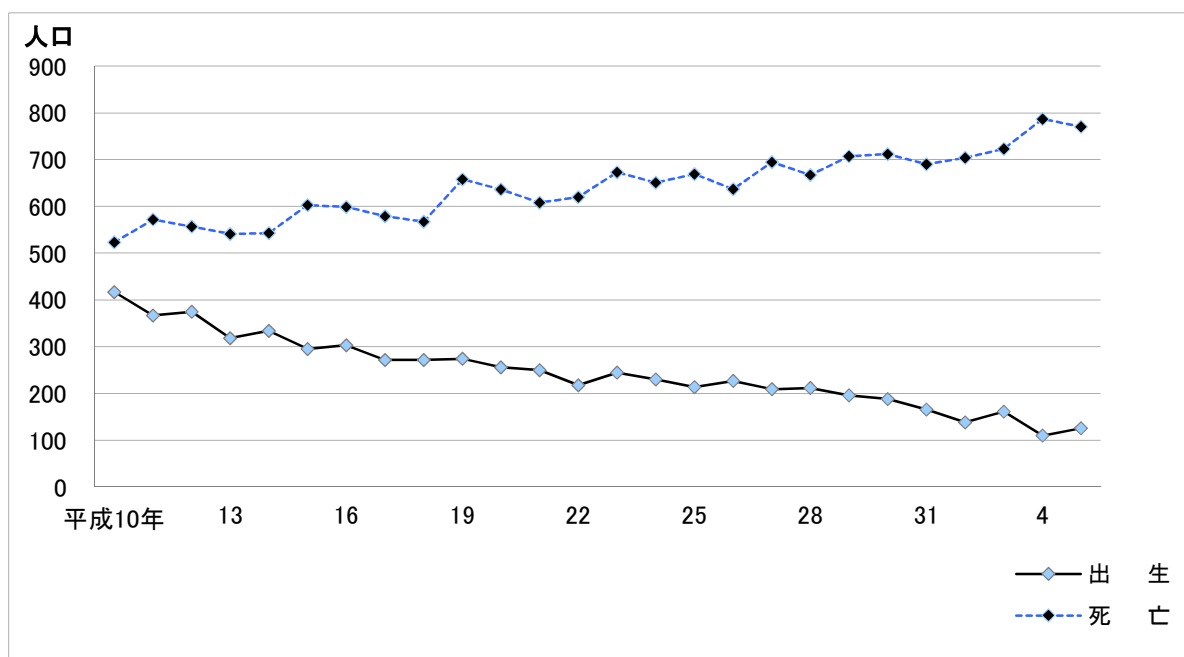

## (2) 社会動態

(単位数:人)

年 月	転 入				転 出				増減数
	総 数	県内から	県外から	そ の 他	総 数	県内へ	県外へ	そ の 他	
平成10年	1,713	1,017	656	40	1,852	1,220	604	28	△ 139
11	1,712	1,104	570	38	1,857	1,234	606	17	△ 145
12	1,643	1,053	499	91	1,894	1,188	575	131	△ 251
13	1,602	941	615	46	1,865	1,206	614	45	△ 263
14	1,576	945	596	35	1,873	1,199	612	62	△ 297
15	1,561	931	574	56	1,802	1,212	570	20	△ 241
16	1,529	905	588	36	1,774	1,140	587	47	△ 245
17	1,364	825	499	40	1,720	1,139	530	51	△ 356
18	1,505	909	566	30	1,683	1,067	566	50	△ 178
19	1,362	835	492	35	1,581	1,054	514	13	△ 219
20	1,497	881	579	37	1,609	1,166	428	15	△ 112
21	1,603	866	692	45	1,617	1,020	573	24	△ 14
22	1,748	776	573	399	1,506	1,009	463	34	242
23	1,412	827	562	23	1,463	967	466	30	△ 51
24	1,307	794	489	24	1,389	943	428	18	△ 82
25	1,477	848	585	44	1,570	1,065	491	14	△ 93
26	1,405	816	544	45	1,535	1,026	463	46	△ 130
27	1,701	825	596	280	1,646	1,016	546	84	55
28	1,509	825	640	44	1,574	999	545	30	△ 65
29	1,454	788	631	35	1,541	985	528	28	△ 87
30	1,478	753	699	26	1,530	958	534	38	△ 52
31	1,388	704	664	20	1,593	1,002	567	24	△ 205
令和2年	1,519	772	633	114	1,676	999	482	195	△ 157
3	1,267	685	561	21	1,476	950	485	41	△ 209
4	1,297	655	622	20	1,512	885	596	31	△ 215
5	1,395	676	695	24	1,405	863	521	21	△ 10

(注)各年1月から12月までの1年間の実績。

資料 千葉県総合企画部統計課「千葉県毎月常住人口調査」

## (3) 婚姻、離婚件数及び合計特殊出生率

年 月	婚 姻	離 婚	合計特殊出生率
平成23年	191	76	1.11
24	162	92	1.11
25	187	81	1.06
26	162	70	1.14
27	154	76	1.08
28	167	73	1.13
29	147	64	1.12
30	145	60	1.09
31	137	64	1.05
令和2年	132	66	0.90
3	88	62	1.08
4	99	49	0.78

(注)1 合計特殊出生率の算出は、【日本人人口】住民基本台帳年齢階級別人口(総務省)

資料 千葉県健康福祉指導課「人口動態調査」

を用いている。

2 平成22年合計特殊出生率の算出については、平成22年国勢調査による「基準人口」に準じた数値を用いている。

3 婚姻は組数であり、婚姻時男性の住所が富津市の場合に計上している。

4 離婚は組数であり、婚姻時最後の住所が富津市の場合に計上している。

## (4) 県外との移動

(単位数:人)

都道府県	入		出	
	令和4年	令和5年	令和4年	令和5年
総数	622	695	596	521
北海道	29	12	15	17
青森県	16	8	4	5
岩手県	4	9	4	2
宮城県	4	9	6	3
秋田県	5	2	1	4
山形県	6	3	4	7
福島県	9	6	3	1
茨城県	26	24	30	19
栃木県	15	16	14	3
群馬県	8	17	15	5
埼玉県	33	43	39	32
東京都	147	168	147	143
神奈川県	83	82	92	72
新潟県	7	1	7	5
富山県	1	2	3	3
石川県	1	-	3	1
福井県	2	3	-	-
山梨県	6	3	3	5
長野県	4	5	6	3
岐阜県	6	1	4	-
静岡県	15	10	10	2
愛知県	16	18	13	24
三重県	3	9	4	5
滋賀県	2	1	-	1
京都府	2	5	4	4
大阪府	7	18	15	12
兵庫県	11	11	7	6
奈良県	2	1	5	2
和歌山県	2	2	2	1
鳥取県	4	1	3	-
島根県	-	1	1	1
岡山県	1	2	3	2
広島県	5	5	2	6
山口県	3	4	2	2
徳島県	-	-	1	1
香川県	-	-	3	-
愛媛県	2	4	4	2
高知県	1	-	-	1
福岡県	29	29	21	19
佐賀県	2	1	-	1
長崎県	-	-	2	-
熊本県	7	6	3	5
大分県	5	2	3	5
宮崎県	-	8	7	3
鹿児島県	5	6	3	2
沖縄県	1	4	2	3
国外	85	133	76	81

資料 千葉県総合企画部統計課「千葉県毎月常住人口調査」

## (5) 県内からの転入

(単位数:人)

	令和4年	令和5年		令和4年	令和5年
千葉市	89	110	大網白里市	25	5
中央区	39	52	印旛郡	-	2
花見川区	16	18	酒々井町	-	2
稲毛区	11	13	栄町	-	-
若葉区	7	8	香取郡	-	1
緑区	5	7	神崎町	-	-
美浜区	11	3	多古町	-	1
銚子市	2	-	東庄町	-	-
市川市	10	18	山武郡	-	1
船橋市	20	30	九十九里町	-	1
館山市	14	18	芝山町	-	-
木更津市	241	208	横芝光町	-	-
松戸市	15	3	長生郡	5	1
野田市	1	2	一宮町	2	-
茂原市	3	1	睦沢町	-	1
成田市	14	2	長生村	3	-
佐倉市	4	1	白子町	-	-
東金市	1	-	長柄町	-	-
旭市	2	-	長南町	-	-
習志野市	4	5	夷隅郡	5	2
柏市	6	1	大多喜町	2	2
勝浦市	1	1	御宿町	3	-
市原市	59	41	安房郡	1	1
流山市	4	6	鋸南町	1	1
八千代市	7	9			
我孫子市	2	2			
鴨川市	15	10			
鎌ヶ谷市	5	4			
君津市	268	295			
富津市	-	-			
浦安市	-	7			
四街道市	10	1			
袖ヶ浦市	11	51			
八街市	-	2			
印西市	2	2			
白井市	2	-			
富里市	1	1			
南房総市	8	2			
匝瑳市	-	1			
香取市	3	-			
山武市	4	-			
いすみ市	1	-			

資料 千葉県総合企画部統計課「千葉県毎月常住人口調査」

### 3 行政区別人口(住民基本台帳人口)

行政区	世帯数	人 口			行政区	世帯数	人 口		
		男	女	計			男	女	計
総 数	20,001	21,137	20,399	41,536	仲町	45	49	51	100
富津地区計	10,083	10,912	10,139	21,051	上町	57	57	69	126
東町	771	725	674	1,399	川向	73	64	81	145
仲町	450	469	474	943	弁天	73	86	77	163
西町	154	147	149	296	岩瀬一区	47	54	57	111
浜町	259	256	261	517	岩瀬二区	57	70	66	136
新町	251	254	236	490	岩瀬三区	167	168	177	345
新井	106	122	122	244	岩瀬四区	271	260	281	541
川名	182	205	201	406	岩瀬五区	129	147	130	277
篠部	248	253	267	520	千種新田一区	338	329	298	627
大堀一区	611	659	624	1,283	千種新田二区	488	489	510	999
大堀二区	1,530	1,672	1,422	3,094	千種新田三区	197	203	211	414
大堀五区	1,122	1,239	1,180	2,419	西大和田	683	752	772	1,524
青木	1,815	2,100	1,898	3,998	絹	155	170	180	350
西川	252	292	294	586	相野谷	118	148	138	286
山王	921	998	984	1,982	一色・障子谷	65	69	69	138
下飯野	191	222	217	439	上	140	167	183	350
上飯野	90	105	117	222	近藤	39	44	47	91
本郷	74	79	80	159	八田沼	83	99	92	191
二間塚	1,051	1,110	939	2,049	中	119	150	141	291
新富	5	5	-	5	宝竜寺	68	72	75	147
大佐和地区計	5,213	5,463	5,543	11,006	花香谷	43	50	41	91
上岩入	17	23	18	41	佐貫	116	114	117	231
下岩入	22	26	20	46	東佐貫	83	83	85	168
粟畑	51	51	50	101	亀沢	120	125	109	234
海老田	137	163	147	310	中村一区	109	116	113	229
仲荒	109	91	103	194	中村二区	105	107	100	207
寺谷	96	95	113	208	鶴岡	131	127	156	283
太田	75	90	89	179	大坪	103	96	110	206
高根	54	52	56	108	八幡	244	216	222	438
浜町	74	69	88	157	笹毛	112	122	101	223

(令和5年4月1日現在)

行政区	世帯数	人 口			行政区	世帯数	人 口		
		男	女	計			男	女	計
天羽地区計	4,705	4,762	4,717	9,479	金谷6区	64	76	64	140
湊1区	90	92	84	176	金谷7区	71	60	74	134
湊2区	247	224	225	449	金谷8区	31	36	26	62
湊3区	115	115	100	215	峰上1区	131	152	151	303
湊4区	154	149	156	305	峰上2区	58	54	59	113
湊5区	228	221	201	422	峰上3区	62	76	79	155
湊6区	168	168	186	354	峰上4区	118	150	126	276
湊7区	96	81	97	178	峰上5区	41	48	41	89
湊8区	157	192	186	378	峰上6区	55	62	56	118
湊9区	40	60	48	108	峰上7区	61	65	71	136
湊10区	122	122	134	256	峰上8区	29	32	24	56
湊11区	63	62	67	129	峰上9区	27	32	24	56
湊12区	66	66	66	132	峰上10区	61	67	73	140
天神山1区	113	108	116	224	峰上11区	53	47	43	90
天神山2区	100	117	112	229	峰上12区	53	58	62	120
天神山3区	47	55	55	110	峰上13区	101	100	112	212
天神山4区	83	100	103	203	峰上14区	135	118	121	239
天神山5区	112	100	94	194	峰上15区	114	101	71	172
天神山6区	26	36	38	74					
天神山7区	122	106	109	215					
天神山8区	58	61	53	114					
竹岡1区	182	166	155	321					
竹岡2区	114	115	113	228					
竹岡3区	141	131	150	281					
竹岡4区	67	84	75	159					
竹岡5区	62	67	69	136					
竹岡6区	108	116	121	237					
竹岡7区	104	105	97	202					
金谷1区	131	101	118	219					
金谷3区	110	107	98	205					
金谷4区	122	118	136	254					
金谷5区	92	83	78	161					

資料 市民課

4 年齢別人口(住民基本台帳人口)

(令和5年4月1日現在)

年齢	総数	男	女	年齢	総数	男	女	年齢	総数	男	女
	41,536	21,137	20,399								
0~4	777	409	368	20	366	197	169	62	555	291	264
5~9	1,179	627	552	21	314	195	119	63	575	291	284
10~14	1,427	731	696	22	308	191	117	64	572	276	296
15~19	1,596	861	735	23	333	185	148	65	616	330	286
20~24	1,648	960	688	24	327	192	135	66	682	387	295
25~29	1,552	925	627	25	339	206	133	67	596	316	280
30~34	1,585	942	643	26	299	183	116	68	689	351	338
35~39	1,855	987	868	27	269	161	108	69	701	358	343
40~44	2,137	1,153	984	28	334	193	141	70	748	376	372
45~49	2,701	1,488	1,213	29	311	182	129	71	739	393	346
50~54	2,999	1,614	1,385	30	285	179	106	72	822	420	402
55~59	2,828	1,470	1,358	31	338	200	138	73	895	446	449
60~64	2,858	1,465	1,393	32	322	181	141	74	865	416	449
65~69	3,284	1,742	1,542	33	311	183	128	75	960	444	516
70~74	4,069	2,051	2,018	34	329	199	130	76	767	380	387
75~79	3,434	1,570	1,864	35	344	184	160	77	447	209	238
80~84	2,671	1,151	1,520	36	344	182	162	78	605	268	337
85~89	1,722	663	1,059	37	384	202	182	79	655	269	386
90~94	898	271	627	38	373	200	173	80	633	273	360
95~99	277	54	223	39	410	219	191	81	627	310	317
100~	39	3	36	40	393	218	175	82	535	208	327
				41	415	222	193	83	470	200	270
0	114	61	53	42	418	227	191	84	406	160	246
1	143	76	67	43	411	234	177	85	433	184	249
2	163	79	84	44	500	252	248	86	400	157	243
3	164	90	74	45	451	256	195	87	390	148	242
4	193	103	90	46	502	276	226	88	264	94	170
5	213	128	85	47	560	321	239	89	235	80	155
6	203	105	98	48	565	291	274	90	247	87	160
7	249	121	128	49	623	344	279	91	209	60	149
8	246	123	123	50	633	353	280	92	169	47	122
9	268	150	118	51	589	296	293	93	152	46	106
10	259	133	126	52	623	340	283	94	121	31	90
11	281	146	135	53	558	307	251	95	98	24	74
12	286	137	149	54	596	318	278	96	74	13	61
13	291	168	123	55	655	347	308	97	57	9	48
14	310	147	163	56	441	239	202	98	23	3	20
15	297	168	129	57	542	281	261	99	25	5	20
16	320	158	162	58	581	296	285	100~	39	3	36
17	321	165	156	59	609	307	302				
18	329	181	148	60	559	293	266				
19	329	189	140	61	597	314	283				

資料 市民課

5 国勢調査による人口の推移

	大正9年		大正14年		昭和5年		昭和10年		昭和15年		昭和22年		昭和25年	
	世帯数	人口	世帯数	人口	世帯数	人口	世帯数	人口	世帯数	人口	世帯数	人口	世帯数	人口
総数	7,921	38,662	7,830	39,252	7,783	39,385	7,972	40,665	8,046	41,216	10,324	53,395	9,896	52,157
富津町	913	4,647	914	4,918	945	4,948	961	5,136	985	5,384	1,379	7,280	1,335	7,338
青堀町	-	-	771	4,403	830	4,707	921	5,165	951	5,357	1,175	6,644	1,147	6,546
青堀村	677	3,866	-	-	-	-	-	-	-	-	-	-	-	-
飯野村	461	2,571	445	2,448	442	2,485	451	2,539	445	2,490	517	2,929	514	2,980
大貫町	919	4,357	890	4,525	910	4,767	972	5,108	1,518	7,878	2,040	10,689	1,918	10,299
吉野村	503	2,626	492	2,556	481	2,536	484	2,611	-	-	-	-	-	-
佐貫町	781	3,688	765	3,732	748	3,631	747	3,573	728	3,535	1,017	5,011	939	4,699
湊町	767	3,446	798	3,617	769	3,528	777	3,718	801	3,669	1,086	5,197	1,011	4,824
天神山村	520	2,448	507	2,368	474	2,328	472	2,231	468	2,260	551	2,843	535	2,840
竹岡村	659	3,057	622	2,916	606	2,939	628	3,056	628	3,231	793	3,995	765	3,897
金谷村	582	2,467	545	2,447	523	2,319	518	2,279	512	2,254	612	2,812	600	2,783
環村	522	2,479	499	2,373	496	2,350	487	2,423	680	3,472	766	3,982	745	3,912
駒山村	253	1,215	243	1,191	233	1,134	222	1,114	-	-	-	-	-	-
関豊村	-	-	-	-	326	1,713	332	1,712	330	1,686	388	2,013	387	2,039
関村	134	620	119	572	-	-	-	-	-	-	-	-	-	-
豊岡村	230	1,175	220	1,186	-	-	-	-	-	-	-	-	-	-

区分 (旧町村)	8		9		10		11		12		13		14	
	昭和30年		昭和35年		昭和40年		昭和45年		昭和50年		昭和55年		昭和60年	
	世帯数	人口	世帯数	人口	世帯数	人口	世帯数	人口	世帯数	人口	世帯数	人口	世帯数	人口
総数	9,721	51,531	9,825	49,762	10,301	48,478	11,897	52,034	13,739	56,653	14,385	56,102	15,364	56,777
富津町	3,005	16,854	3,104	16,567	3,343	16,445	4,241	19,473	-	-	-	-	-	-
大佐和町	2,777	14,526	2,778	14,059	2,962	13,971	3,452	14,894	-	-	-	-	-	-
天羽町	2,853	14,206	2,858	13,593	3,996	18,062	4,204	17,667	-	-	-	-	-	-
峰上村	1,086	5,945	1,085	5,543	-	-	-	-	-	-	-	-	-	-

区分	15		16		17		18		-		-		-	
	平成2年		平成7年		平成12年		平成17年		平成18年		平成19年		平成20年	
	世帯数	人口	世帯数	人口	世帯数	人口	世帯数	人口	世帯数	人口	世帯数	人口	世帯数	人口
総数	15,119	54,876	16,159	54,273	16,617	52,839	16,639	50,162	16,767	49,643	16,904	49,146	17,012	48,478
富津地区	6,045	21,611	6,929	22,629	7,272	22,637	7,352	21,988	7,485	21,890	7,558	21,716	7,678	21,563
大佐和地区	4,517	16,376	4,687	15,968	4,838	15,536	4,830	14,614	4,807	14,375	4,827	14,219	4,814	13,945
天羽地区	4,557	16,889	4,543	15,676	4,507	14,666	4,457	13,560	4,475	13,378	4,519	13,211	4,520	12,970

区分	-		19		-		-		-		-		20	
	平成21年		平成22年		平成23年		平成24年		平成25年		平成26年		平成27年	
	世帯数	人口	世帯数	人口	世帯数	人口	世帯数	人口	世帯数	人口	世帯数	人口	世帯数	人口
総数	17,315	48,197	17,311	48,073	17,410	47,577	17,576	47,128	17,696	46,549	17,896	46,066	17,634	45,601
富津地区	7,965	21,699	8,201	21,911	8,330	21,905	8,444	21,882	8,551	21,832	8,739	21,920	8,782	22,025
大佐和地区	4,853	13,758	4,785	13,650	4,782	13,445	4,808	13,254	4,816	12,992	4,828	12,718	4,699	12,465
天羽地区	4,497	12,740	4,325	12,512	4,298	12,227	4,324	11,992	4,329	11,725	4,329	11,428	4,153	11,111

区分	-		-		-		-		21		-		-	
	平成28年		平成29年		平成30年		令和元年		令和2年		令和3年		令和4年	
	世帯数	人口	世帯数	人口	世帯数	人口	世帯数	人口	世帯数	人口	世帯数	人口	世帯数	人口
総数	17,725	45,114	17,796	44,449	17,889	43,896	18,010	43,213	17,830	42,465	17,754	41,737	17,671	40,902
富津地区	8,915	21,992	9,079	21,924	9,218	21,875	9,339	21,710	9,294	21,458	9,301	21,220	9,282	20,898
大佐和地区	4,697	12,262	4,693	11,984	4,656	11,698	4,675	11,490	4,623	11,247	4,600	11,029	4,571	10,756
天羽地区	4,113	10,860	4,024	10,541	4,015	10,323	3,996	10,013	3,913	9,760	3,853	9,488	3,818	9,248



(各年10月1日現在)

区 分	-	
	令和5年	
	世帯数	人 口
総 数	17,635	40,145
富津地区	9,319	20,653
大佐和地区	4,551	10,513
天羽地区	3,765	8,979

※ 国勢調査年以外は、推計値である。

資料 総務省統計局「国勢調査」  
千葉県総合企画部統計課「千葉県毎月常住人口調査」

### 国勢調査による人口及び世帯数の推移 (大正9年～令和2年)

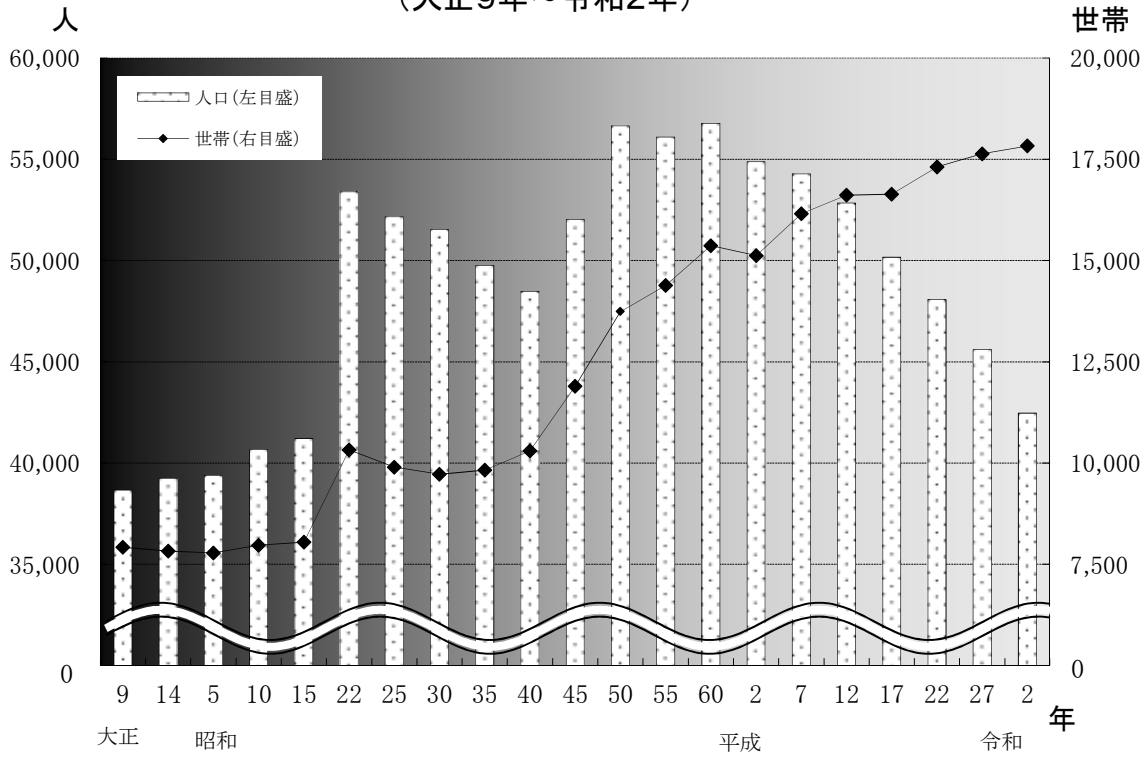

### 旧3町別人口の推移 (平成12年～令和5年)

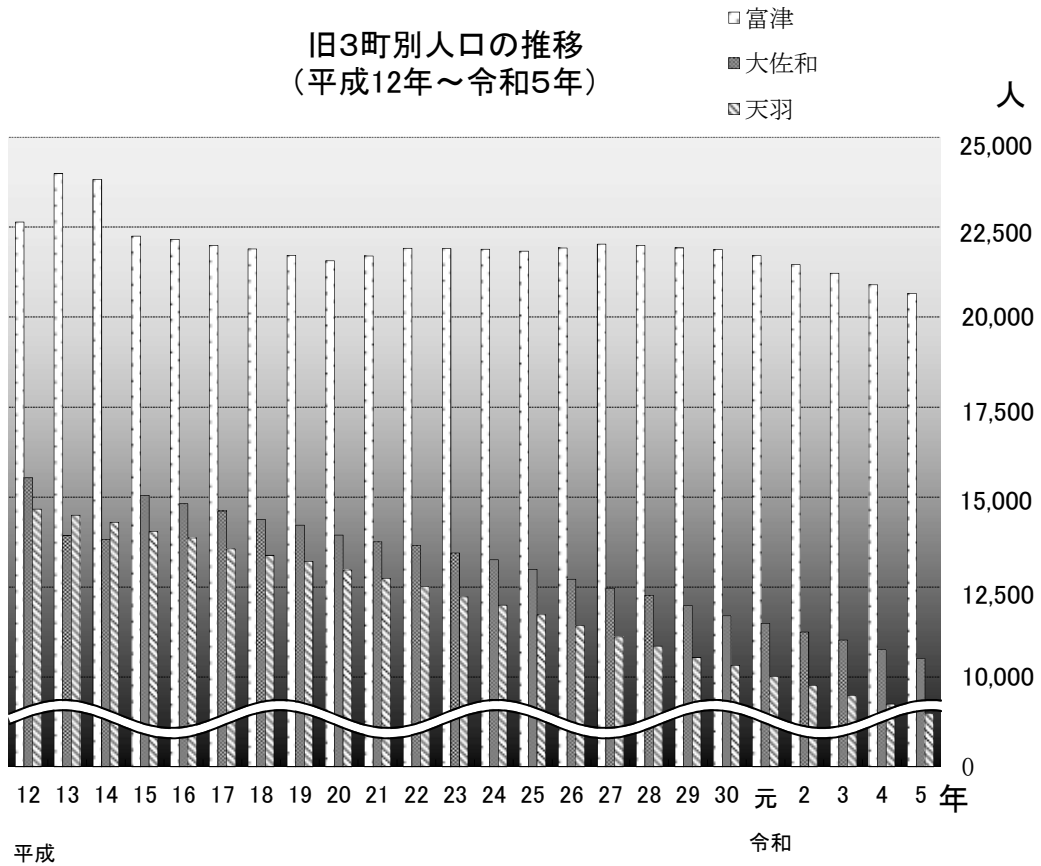

6 外国人登録人口

(1) 市内

(各年12月31日現在)

年	総数	国籍							
		朝鮮 韓国	中国	フィリピン	ブラジル	ペルー	アメリカ	タイ	その他
平成26年	337	85	55	64	42	2	6	10	73
27	388	84	56	68	54	7	6	10	103
28	384	88	51	69	47	8	5	10	106
29	405	87	55	72	53	5	6	8	119
30	418	87	61	70	60	8	7	8	117
令和元年	553	88	89	78	61	14	8	7	208
2	584	80	84	80	65	15	10	6	244
3	554	75	74	78	66	14	8	6	233
4	598	74	71	79	61	17	7	19	270
5	709	70	71	91	62	19	10	18	368

資料 市民課

(2) 県内

(各年12月31日現在)

年	総数	国籍							
		朝鮮 韓国	中国	フィリピン	ブラジル	ペルー	アメリカ	タイ	その他
平成24年	104,582	16,555	42,452	15,296	3,799	2,870	1,952	4,788	16,870
25	106,240	16,160	40,460	15,559	3,501	2,764	1,968	4,866	20,962
26	111,355	15,996	40,932	16,159	3,168	2,643	1,998	5,031	25,428
27	120,232	15,901	42,684	16,782	3,122	2,598	2,042	5,193	31,910
28	130,710	16,039	45,387	17,486	3,292	2,588	2,072	5,409	38,437
29	143,354	16,240	48,599	18,580	3,316	2,588	2,145	5,605	46,281
30	153,500	16,446	51,516	19,006	3,359	2,639	2,188	5,697	52,649
令和元年	165,162	16,606	55,394	19,505	3,540	2,619	2,272	5,929	59,297
2	167,175	15,928	53,983	19,630	3,532	2,629	2,206	5,981	63,286
3	162,830	15,524	51,093	19,503	3,329	2,604	2,200	5,733	62,844

(注) 台湾については、平成24年分までは中国に含めている。

資料 千葉県総合企画部統計課「千葉県統計年鑑」

(注) 外国人登録法の廃止に伴い、平成24年以降は住民基本台帳上の外国人数を集計し、掲載している。

7 年齢・男女別人口

年 齢	平成7年			平成12年			平成17年		
	総 数	男	女	総 数	男	女	総 数	男	女
総 数	54,273	26,886	27,387	52,839	26,139	26,700	50,162	24,782	25,380
0～4 歳	2,151	1,127	1,024	1,965	1,022	943	1,511	784	727
5～9	2,752	1,416	1,336	2,380	1,220	1,160	2,041	1,069	972
10～14	3,281	1,654	1,627	2,846	1,461	1,385	2,408	1,217	1,191
15～19	3,455	1,772	1,683	2,954	1,495	1,459	2,565	1,316	1,249
20～24	3,544	1,708	1,836	2,725	1,398	1,327	2,251	1,114	1,137
25～29	2,966	1,616	1,350	3,276	1,725	1,551	2,426	1,326	1,100
30～34	2,949	1,548	1,401	2,854	1,504	1,350	2,908	1,534	1,374
35～39	3,135	1,657	1,478	2,996	1,538	1,458	2,786	1,452	1,334
40～44	3,937	2,060	1,877	3,152	1,670	1,482	2,968	1,521	1,447
45～49	4,822	2,499	2,323	3,874	2,021	1,853	3,165	1,667	1,498
50～54	4,056	2,026	2,030	4,730	2,421	2,309	3,794	1,996	1,798
55～59	3,772	1,930	1,842	3,995	1,972	2,023	4,637	2,370	2,267
60～64	3,675	1,861	1,814	3,651	1,856	1,795	3,944	1,924	2,020
65～69	3,399	1,608	1,791	3,465	1,718	1,747	3,530	1,765	1,765
70～74	2,461	1,016	1,445	3,110	1,401	1,709	3,200	1,536	1,664
75～79	1,779	674	1,105	2,191	835	1,356	2,750	1,154	1,596
80～84	1,276	452	824	1,428	485	943	1,745	623	1,122
85～89	639	208	431	833	267	566	984	293	691
90～94	189	46	143	329	97	232	418	88	330
95～99	32	8	24	54	12	42	120	32	88
100歳以上	3	—	3	6	1	5	11	1	10
年齢不詳	—	—	—	25	20	5	—	—	—
(再掲)									
15歳未満	8,184	4,197	3,987	7,191	3,703	3,488	5,960	3,070	2,890
15～64歳	36,311	18,677	17,634	34,207	17,600	16,607	31,444	16,220	15,224
65歳以上	9,778	4,012	5,766	11,416	4,816	6,600	12,758	5,492	7,266
年齢別割合									
15歳未満	15.1	15.6	14.6	13.6	14.2	13.1	11.9	12.4	11.4
15～64歳	66.9	69.5	64.4	64.8	67.4	62.2	62.7	65.5	60.0
65歳以上	18.0	14.9	21.1	21.6	18.4	24.7	25.4	22.2	28.6
平均年齢	42.1	40.7	43.5	44.4	42.9	45.9	47.1	45.5	48.7

(各年10月1日現在)

年 齢	平成22年			平成27年			令和2年		
	総 数	男	女	総 数	男	女	総 数	男	女
総 数	48,073	24,130	23,943	45,601	22,975	22,626	42,465	21,529	20,936
0～4 歳	1,316	688	628	1,157	586	571	915	479	436
5～9	1,637	860	777	1,463	768	695	1,288	665	623
10～14	2,056	1,061	995	1,651	867	784	1,462	764	698
15～19	2,186	1,128	1,058	1,992	1,038	954	1,635	903	732
20～24	2,094	1,173	921	1,852	1,027	825	1,665	979	686
25～29	2,152	1,192	960	1,988	1,163	825	1,626	1,003	623
30～34	2,311	1,278	1,033	2,034	1,129	905	1,620	907	713
35～39	2,912	1,535	1,377	2,286	1,258	1,028	1,886	1,015	871
40～44	2,796	1,488	1,308	2,885	1,533	1,352	2,226	1,210	1,016
45～49	2,968	1,515	1,453	2,755	1,464	1,291	2,855	1,514	1,341
50～54	3,144	1,686	1,458	2,889	1,486	1,403	2,687	1,433	1,254
55～59	3,829	2,031	1,798	3,058	1,615	1,443	2,812	1,440	1,372
60～64	4,636	2,350	2,286	3,771	1,965	1,806	2,964	1,542	1,422
65～69	3,813	1,828	1,985	4,468	2,241	2,227	3,646	1,900	1,746
70～74	3,289	1,590	1,699	3,589	1,661	1,928	4,152	2,042	2,110
75～79	2,806	1,296	1,510	2,949	1,375	1,574	3,185	1,431	1,754
80～84	2,201	856	1,345	2,291	976	1,315	2,394	1,037	1,357
85～89	1,249	378	871	1,529	534	995	1,655	609	1,046
90～94	465	112	353	663	156	507	837	246	591
95～99	124	24	100	162	30	132	217	42	175
100歳以上	27	4	23	33	8	25	32	3	29
年齢不詳	62	57	5	136	95	41	706	365	341
(再掲)									
15歳未満	5,009	2,609	2,400	4,271	2,221	2,050	3,665	1,908	1,757
15～64歳	29,028	15,376	13,652	25,510	13,678	11,832	21,976	11,946	10,030
65歳以上	13,974	6,088	7,886	15,684	6,981	8,703	16,118	7,310	8,808
年齢別割合									
15歳未満	10.4	10.8	10.0	9.4	9.7	9.1	8.8	9.0	8.5
15～64歳	60.4	63.7	57.0	56.1	59.8	52.4	52.6	56.4	48.7
65歳以上	29.1	25.2	32.9	34.5	30.5	38.5	38.6	34.5	42.8
平均年齢	49.3	47.5	51.1	51.2	49.3	53.1	53.2	51.0	55.4

(注)再掲、年齢別割合、平均年齢に、年齢不詳は含まない。

資料 総務省統計局「国勢調査」

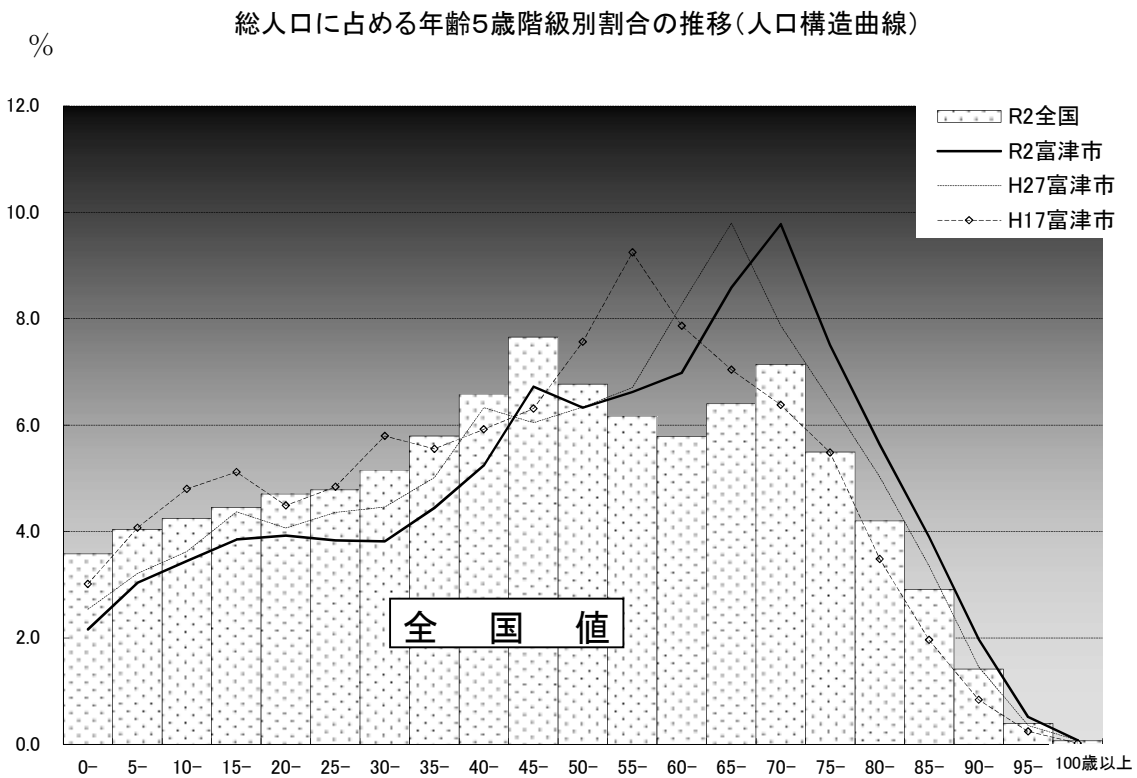
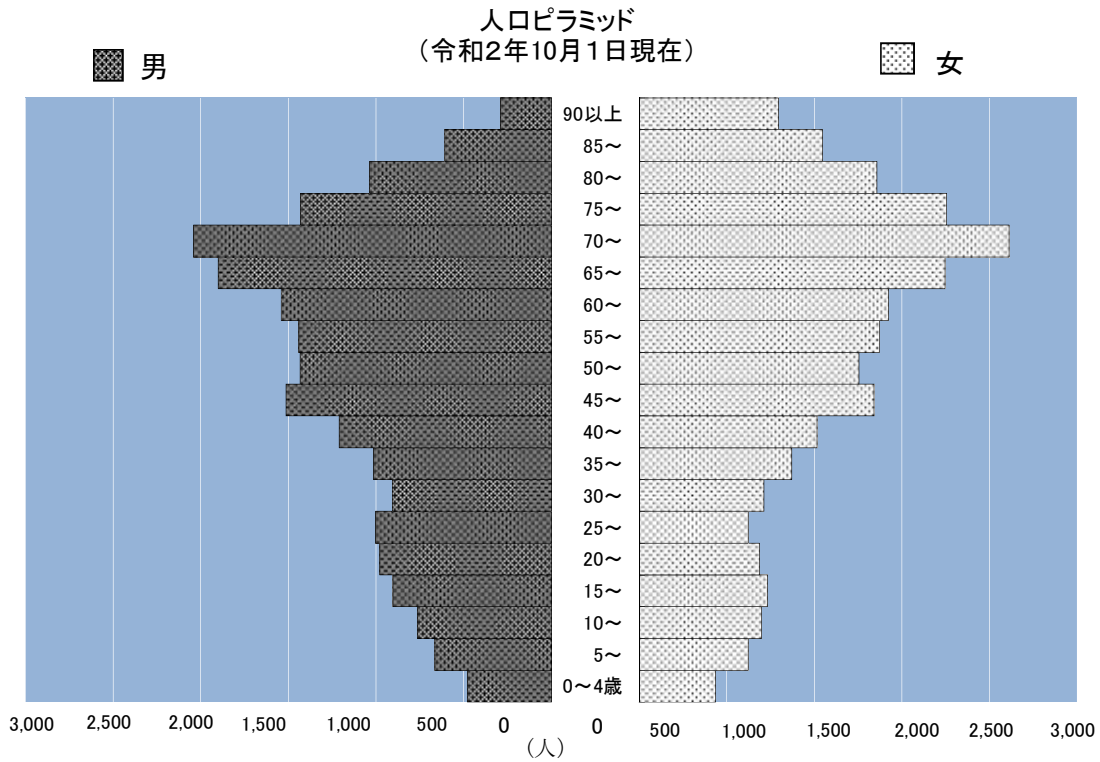

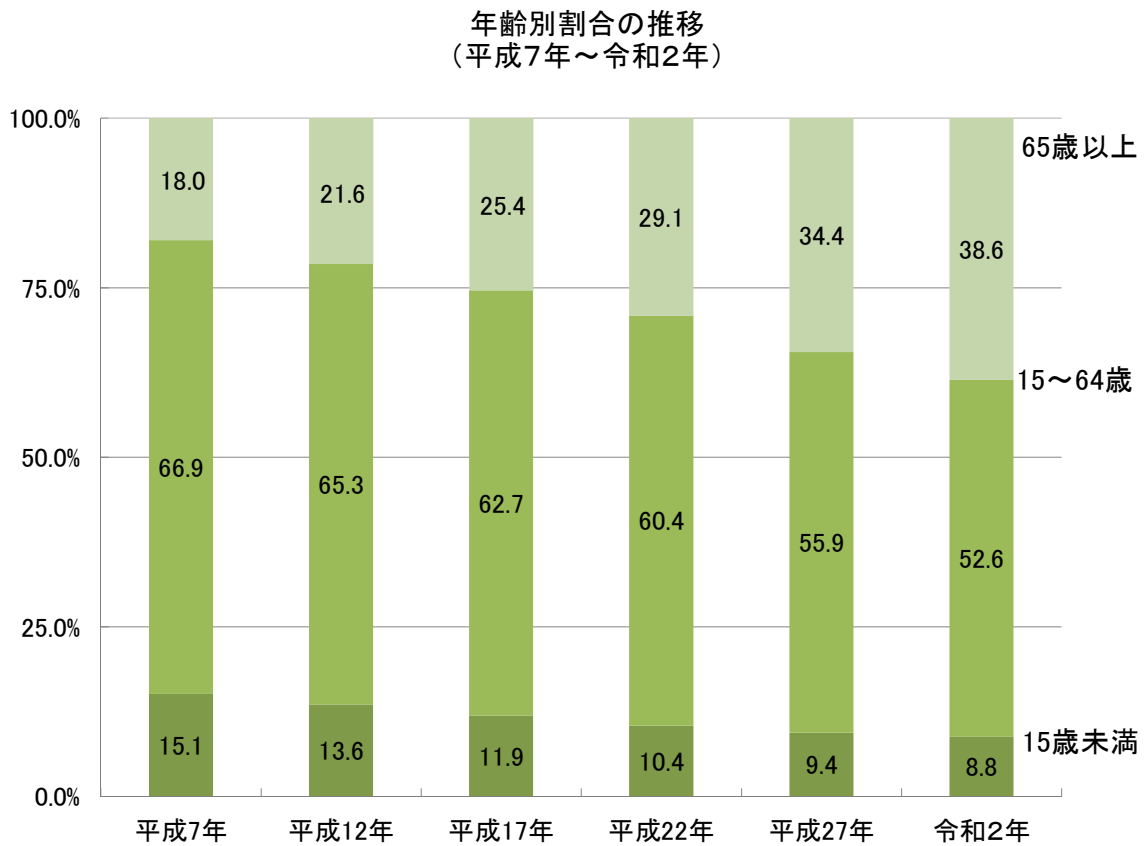
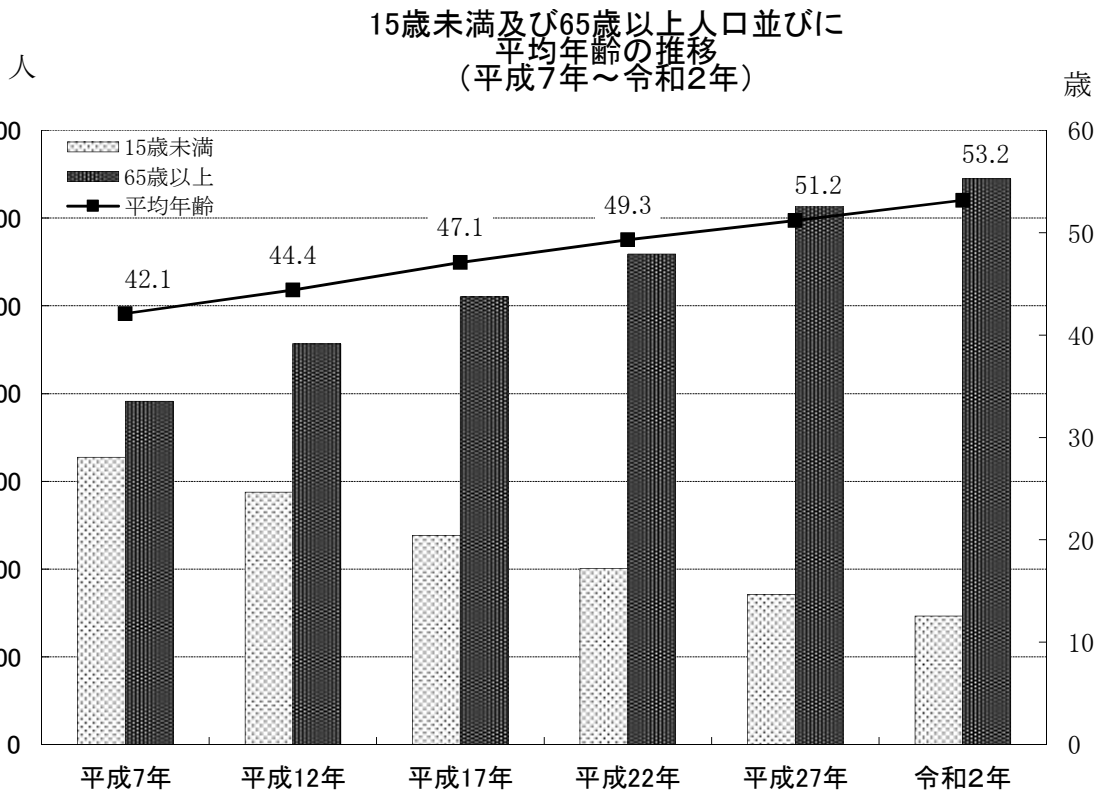

(注) 年齢不詳は含まない。

## 8 国勢調査区別・男女別人口及び世帯数

(令和2年10月1日現在)

地域名	総数 (人)	男 (人)	女 (人)	世帯数 (世帯)	地域名	総数 (人)	男 (人)	女 (人)	世帯数 (世帯)
富津市計	42,465	21,529	20,936	17,830					
富津地区	21,458	11,141	10,317	9,294	天羽地区	9,760	4,867	4,893	3,913
富津	3,783	1,932	1,851	1,675	湊	1,643	818	825	679
新井	246	124	122	91	数馬	345	172	173	146
川名	386	203	183	151	岩坂	207	99	108	99
篠部	534	256	278	194	更和	383	196	187	140
大堀	3,703	1,944	1,759	1,626	加藤	120	65	55	33
大堀一丁目	754	416	338	373	望井	260	128	132	109
大堀二丁目	1,153	631	522	564	台原	131	64	67	57
大堀三丁目	802	400	402	365	桜井	126	68	58	54
大堀四丁目	406	198	208	147	海良	224	108	116	98
青木	1,597	771	826	652	売津	232	116	116	96
青木一丁目	111	91	20	92	花輪	98	48	50	36
青木二丁目	572	290	282	228	不入斗	207	101	106	75
青木三丁目	1,100	658	442	520	長崎	204	103	101	104
青木四丁目	730	384	346	294	横山	66	29	37	23
西川	590	287	303	223	相川	240	119	121	89
下飯野	1,849	939	910	762	梨沢	119	62	57	50
上飯野	717	315	402	233	竹岡	1,154	585	569	479
本郷	127	60	67	45	萩生	438	220	218	197
前久保	32	17	15	13	金谷	1,233	590	643	496
二間塚	2,261	1,220	1,041	1,041	上後	178	89	89	66
新富	5	5	-	5	関尻	130	70	60	48
大佐和地区	11,247	5,521	5,726	4,623	小志駒	48	25	23	19
小久保	1,859	906	953	752	岩本	80	39	41	30
岩瀬	1,450	719	731	631	山脇	38	19	19	12
千種新田	2,078	1,008	1,070	940	田原	120	59	61	41
西大和田	1,485	740	745	598	押切	41	23	18	15
絹	363	175	188	139	六野	164	84	80	57
相野谷	289	147	142	107	大森	72	41	31	29
一色	22	12	10	8	寺尾	40	23	17	18
障子谷	116	59	57	45	恩田	56	28	28	16
上	417	186	231	123	東大和田	121	60	61	51
近藤	97	47	50	38	田倉	142	70	72	49
八田沼	203	101	102	80	高溝	51	28	23	20
中	289	146	143	96	宇藤原	53	30	23	25
宝竜寺	152	73	79	60	志駒	127	63	64	47
花香谷	115	64	51	41	山中	101	50	51	52
佐貫	404	196	208	177	大川崎	38	17	21	16
亀田	708	347	361	305	大田和	86	41	45	28
亀沢	259	143	116	92	関	88	41	47	38
鶴岡	292	130	162	118	御代原	36	18	18	15
八幡	431	209	222	179	豊岡	520	258	262	161
笹毛	218	113	105	94					

資料 総務省統計局「国勢調査」



9 国勢調査区別・年齢階級別人口及び構成比

地域名	年齢階級別人口(人)				年齢階級別構成比(%)			平均年齢(歳)
	総数	15歳未満	15～64歳	65歳以上	15歳未満	15～64歳	65歳以上	
富津市計	42,465	3,665	21,976	16,118	8.6	51.8	38.0	53.2
富津地区計	21,458	2,252	12,075	6,587	10.5	56.3	30.7	48.6
富津	3,783	248	1,995	1,487	6.6	52.7	39.3	54.2
新井	246	9	129	104	3.7	52.4	42.3	57.3
川名	386	27	188	167	7.0	48.7	43.3	56.0
篠部	534	34	243	254	6.4	45.5	47.6	57.8
大堀	3,703	457	2,107	986	12.3	56.9	26.6	47.2
大堀一丁目	754	114	467	135	15.1	61.9	17.9	42.2
大堀二丁目	1,153	146	694	238	12.7	60.2	20.6	44.0
大堀三丁目	802	83	410	290	10.3	51.1	36.2	51.7
大堀四丁目	406	81	270	51	20.0	66.5	12.6	38.2
青木	1,597	164	861	526	10.3	53.9	32.9	51.5
青木一丁目	111	4	66	3	3.6	59.5	2.7	38.8
青木二丁目	572	99	367	89	17.3	64.2	15.6	40.3
青木三丁目	1,100	193	773	117	17.5	70.3	10.6	36.2
青木四丁目	730	125	484	103	17.1	66.3	14.1	39.6
西川	590	54	280	243	9.2	47.5	41.2	55.1
下飯野	1,849	180	1,040	610	9.7	56.2	33.0	50.2
上飯野	717	56	317	340	7.8	44.2	47.4	57.7
本郷	127	10	66	51	7.9	52.0	40.2	53.2
前久保	32	2	15	15	6.3	46.9	46.9	59.2
二間塚	2,261	166	1,300	777	7.3	57.5	34.4	50.6
新富	5	-	3	1	-	60.0	20.0	39.3
大佐和地区計	11,247	773	5,528	4,846	6.9	49.2	43.1	56.7
小久保	1,859	129	929	794	6.9	50.0	42.7	55.9
岩瀬	1,450	113	715	602	7.8	49.3	41.5	55.1
千種新田	2,078	137	1,026	885	6.6	49.4	42.6	56.4
西大和田	1,485	130	770	579	8.8	51.9	39.0	53.4
絹	363	34	199	130	9.4	54.8	35.8	52.1
相野谷	289	25	134	130	8.7	46.4	45.0	56.0
一色	22	3	8	11	13.6	36.4	50.0	56.8
障子谷	116	10	54	52	8.6	46.6	44.8	55.7
上	417	29	193	193	7.0	46.3	46.3	58.1
近藤	97	7	46	43	7.2	47.4	44.3	55.9
八田沼	203	15	101	84	7.4	49.8	41.4	53.6
中	289	21	157	107	7.3	54.3	37.0	54.1
宝竜寺	152	12	82	58	7.9	53.9	38.2	53.8
花香谷	115	4	56	54	3.5	48.7	47.0	58.1
佐貫	404	23	196	182	5.7	48.5	45.0	57.1
亀田	708	37	333	320	5.2	47.0	45.2	58.1
亀沢	259	6	113	140	2.3	43.6	54.1	64.2
鶴岡	292	12	144	134	4.1	49.3	45.9	58.5
八幡	431	18	163	247	4.2	37.8	57.3	63.4
笹毛	218	8	109	101	3.7	50.0	46.3	58.4

(令和2年10月1日現在)

地域名	年齢階級別人口(人)				年齢階級別構成比(%)			平均年齢 (歳)
	総数	15歳未満	15～64歳	65歳以上	15歳未満	15～64歳	65歳以上	
天羽地区計	9,760	640	4,373	4,685	6.6	44.8	48.0	57.6
湊	1,643	135	712	777	8.2	43.3	47.3	57.0
数馬	345	26	169	146	7.5	49.0	42.3	55.0
岩坂	207	4	92	101	1.9	44.4	48.8	59.8
更和	383	40	210	132	10.4	54.8	34.5	50.5
加藤	120	13	58	49	10.8	48.3	40.8	52.2
望井	260	18	118	124	6.9	45.4	47.7	57.0
台原	131	9	57	65	6.9	43.5	49.6	57.2
桜井	126	5	59	62	4.0	46.8	49.2	58.4
海良	224	13	108	98	5.8	48.2	43.8	57.0
売津	232	22	109	97	9.5	47.0	41.8	54.6
花輪	98	12	42	44	12.2	42.9	44.9	55.3
不入斗	207	10	107	90	4.8	51.7	43.5	55.9
長崎	204	9	78	117	4.4	38.2	57.4	62.8
横山	66	8	27	31	12.1	40.9	47.0	56.4
相川	240	14	120	106	5.8	50.0	44.2	57.9
梨沢	119	4	44	70	3.4	37.0	58.8	64.1
竹岡	1,154	67	495	590	5.8	42.9	51.1	60.3
菽生	438	25	202	204	5.7	46.1	46.6	59.0
金谷	1,233	63	491	674	5.1	39.8	54.7	62.2
上後	178	14	87	77	7.9	48.9	43.3	55.9
関尻	130	9	62	59	6.9	47.7	45.4	57.0
小志駒	48	7	17	24	14.6	35.4	50.0	54.8
岩本	80	1	33	46	1.3	41.3	57.5	65.6
山脇	38	5	16	17	13.2	42.1	44.7	55.4
田原	120	10	62	48	8.3	51.7	40.0	53.2
押切	41	4	19	18	9.8	46.3	43.9	52.8
六野	164	18	72	74	11.0	43.9	45.1	54.0
大森	72	4	35	33	5.6	48.6	45.8	54.0
寺尾	40	1	25	14	2.5	62.5	35.0	55.0
恩田	56	7	30	19	12.5	53.6	33.9	51.0
東大和田	121	6	64	51	5.0	52.9	42.1	56.2
田倉	142	10	69	63	7.0	48.6	44.4	56.9
高溝	51	1	26	24	2.0	51.0	47.1	59.2
宇藤原	53	-	20	33	-	37.7	62.3	65.1
志駒	127	8	57	62	6.3	44.9	48.8	58.3
山中	101	1	36	60	1.0	35.6	59.4	67.2
大川崎	38	2	14	22	5.3	36.8	57.9	61.6
大田和	86	5	43	38	5.8	50.0	44.2	56.1
関	88	8	43	37	9.1	48.9	42.0	55.3
御代原	36	1	16	19	2.8	44.4	52.8	60.3
豊岡	520	21	229	270	4.0	44.0	51.9	62.7

(注)総数には年齢不詳者も含む。

資料 総務省統計局「国勢調査」

10 県内市町村別人口と世帯

区 分	世 帯 数		人 口					
			総 数		男		女	
	令和4年	令和5年	令和4年	令和5年	令和4年	令和5年	令和4年	令和5年
県 計	2,837,010	2,874,520	6,274,772	6,274,510	3,108,942	3,107,707	3,165,830	3,166,803
市 計	2,758,342	2,795,504	6,084,105	6,086,572	3,015,227	3,015,215	3,068,878	3,071,357
郡 計	78,668	79,016	190,667	187,938	93,715	92,492	96,952	95,446
千葉市	460,431	467,015	978,562	980,208	481,967	482,418	496,595	497,790
中央区	112,488	114,815	213,684	215,465	106,630	107,337	107,054	108,128
花見川区	83,193	84,628	176,962	177,523	86,914	87,134	90,048	90,389
稲毛区	76,639	77,416	160,360	160,231	80,099	80,003	80,261	80,228
若葉区	65,699	66,315	145,484	145,021	72,076	71,910	73,408	73,111
緑区	52,375	52,856	129,543	129,326	63,039	62,884	66,504	66,442
美浜区	70,037	70,985	152,529	152,642	73,209	73,150	79,320	79,492
銚子市	25,265	25,142	55,607	54,240	27,007	26,391	28,600	27,849
市川市	246,838	249,810	496,588	497,580	250,862	251,352	245,726	246,228
船橋市	297,080	300,879	645,895	647,316	319,557	319,978	326,338	327,338
館山市	20,369	20,468	44,015	43,510	21,313	21,040	22,702	22,470
木更津市	60,052	61,008	136,429	136,726	68,687	68,877	67,742	67,849
松戸市	236,044	239,206	496,954	497,778	246,014	246,352	250,940	251,426
野田市	65,242	66,097	152,146	152,150	75,952	75,879	76,194	76,271
茂原市	37,922	38,136	85,824	85,021	42,188	41,769	43,636	43,252
成田市	60,717	62,773	131,675	133,005	65,839	66,351	65,836	66,654
佐倉市	71,060	71,631	166,298	165,193	81,021	80,329	85,277	84,864
東金市	26,036	26,215	57,669	57,207	28,846	28,602	28,823	28,605
旭市	24,782	25,033	62,388	61,728	30,724	30,434	31,664	31,294
習志野市	80,727	81,735	175,916	176,026	87,600	87,580	88,316	88,446
柏市	195,305	198,093	432,745	434,442	213,652	214,353	219,093	220,089
勝浦市	7,927	7,806	16,129	15,706	8,208	7,997	7,921	7,709
市原市	119,496	120,697	265,573	264,032	136,266	135,671	129,307	128,361
流山市	87,622	89,605	208,313	211,416	102,393	103,870	105,920	107,546
八千代市	88,693	90,269	202,626	203,564	99,388	99,773	103,238	103,791
我孫子市	57,785	58,770	129,818	130,102	63,142	63,246	66,676	66,856
鴨川市	14,536	14,601	31,131	30,666	14,753	14,540	16,378	16,126
鎌ヶ谷市	48,427	49,041	109,676	109,427	53,384	53,169	56,292	56,258
君津市	35,346	35,439	80,329	79,477	40,784	40,317	39,545	39,160
富津市	17,661	17,633	40,767	40,048	20,611	20,251	20,156	19,797
浦安市	81,153	83,090	170,363	171,551	82,689	83,114	87,674	88,437
四街道市	39,675	40,256	94,647	94,930	46,872	47,052	47,775	47,878
袖ヶ浦市	26,390	26,863	64,665	65,028	32,607	32,845	32,058	32,183
八街市	28,604	28,834	66,276	65,818	33,648	33,419	32,628	32,399
印西市	40,655	41,738	106,776	108,453	52,677	53,534	54,099	54,919
白井市	24,719	25,076	62,165	61,922	30,653	30,616	31,512	31,306
富里市	22,370	22,907	49,245	49,446	24,990	25,063	24,255	24,383
南房総市	14,635	14,522	34,297	33,526	16,283	15,892	18,014	17,634
匝瑳市	12,935	13,040	33,765	33,199	16,606	16,345	17,159	16,854
香取市	27,713	27,821	69,809	68,651	34,323	33,810	35,486	34,841
山武市	19,704	19,649	47,237	46,479	23,682	23,237	23,555	23,242
いすみ市	14,460	14,420	34,266	33,653	16,690	16,438	17,576	17,215
大網白里市	19,966	20,186	47,521	47,348	23,349	23,311	24,172	24,037

(各年12月1日現在)

区 分	世 帯 数		人 口					
			総 数		男		女	
	令和4年	令和5年	令和4年	令和5年	令和4年	令和5年	令和4年	令和5年
印 旛 郡	17,774	17,908	40,135	39,913	19,670	19,528	20,465	20,385
酒々井町	9,414	9,446	20,413	20,268	9,995	9,883	10,418	10,385
栄 町	8,360	8,462	19,722	19,645	9,675	9,645	10,047	10,000
香 取 郡	11,984	12,101	31,491	31,000	15,866	15,676	15,625	15,324
神 崎 町	2,294	2,318	5,649	5,567	2,834	2,797	2,815	2,770
多 古 町	5,025	5,076	13,146	12,935	6,699	6,609	6,447	6,326
東 庄 町	4,665	4,707	12,696	12,498	6,333	6,270	6,363	6,228
山 武 郡	16,979	16,993	42,200	41,407	20,683	20,328	21,517	21,079
九十九里町	6,089	6,092	13,919	13,616	6,880	6,725	7,039	6,891
芝 山 町	2,539	2,540	6,845	6,715	3,391	3,335	3,454	3,380
横芝光町	8,351	8,361	21,436	21,076	10,412	10,268	11,024	10,808
長 生 郡	22,570	22,654	55,191	54,411	27,082	26,731	28,109	27,680
一 宮 町	5,134	5,202	11,883	11,905	5,823	5,831	6,060	6,074
睦 沢 町	2,485	2,499	6,555	6,442	3,177	3,134	3,378	3,308
長 生 村	5,658	5,636	13,499	13,259	6,600	6,505	6,899	6,754
白 子 町	4,178	4,209	9,935	9,794	4,927	4,872	5,008	4,922
長 柄 町	2,510	2,506	6,422	6,290	3,161	3,079	3,261	3,211
長 南 町	2,605	2,602	6,897	6,721	3,394	3,310	3,503	3,411
夷 隅 郡	6,432	6,439	15,123	14,819	7,265	7,136	7,858	7,683
大多喜町	3,355	3,359	8,455	8,254	4,096	4,008	4,359	4,246
御 宿 町	3,077	3,080	6,668	6,565	3,169	3,128	3,499	3,437
安 房 郡	2,929	2,921	6,527	6,388	3,149	3,093	3,378	3,295
鋸 南 町	2,929	2,921	6,527	6,388	3,149	3,093	3,378	3,295

資料 千葉県総合企画部統計課「千葉県毎月常住人口調査」

11 夜間人口及び昼間人口

(各年10月1日現在)

年	夜間人口 (常住人口)	昼間人口 (従業地・通学 地人口)	夜間人口に 対する昼間人口 の割合	流入人口 (他市区町村から の通勤通学者)	流出口 (他市区町村への 通勤通学者)	流出入 人口の差
平成 7 年	54,273	48,160	88.7	7,166	13,279	△ 6,113
12	52,839	47,537	90.0	7,374	12,676	△ 5,302
17	50,162	44,471	88.7	7,039	12,730	△ 5,691
22	48,073	44,141	91.8	7,994	11,926	△ 3,932
27	45,601	41,990	92.1	8,170	11,781	△ 3,611
令和 2 年	42,465	40,178	94.6	7,896	10,183	△ 2,287

資料 総務省統計局「国勢調査」

12 常住地による従業・通学市区町村別15歳以上就業者及び通学者数

市内・県内・県外

(各年10月1日現在)

常住地、就業・通学市区町村	平成 27 年			令和 2 年		
	総 数	就 業 者	通 学 者	総 数	就 業 者	通 学 者
当地に常住する就業者・通学者	24,280	22,526	1,754	21,736	20,364	1,372
富津市で従業・通学	12,162	11,581	581	10,517	10,148	369
自 宅	3,301	3,301	-	2,592	2,592	-
自 宅 外	8,861	8,280	581	7,925	7,556	369
※ 他市区町村で従業・通学	12,118	10,945	1,173	10,414	9,461	953
県 内	11,019	10,036	983	9,809	8,994	815
君 津 市	4,720	4,503	217	4,009	3,865	144
木 更 津 市	3,648	3,252	396	3,253	2,922	331
千 葉 市	726	575	151	591	456	135
市 原 市	607	584	23	536	503	33
袖 ヶ 浦 市	737	652	85	605	566	39
館 山 市	132	114	18	106	94	12
船 橋 市	52	40	12	46	32	14
鋸 南 町	75	75	-	72	72	-
鴨 川 市	46	43	3	46	45	1
習 志 野 市	41	15	26	37	16	21
市 川 市	42	23	19	29	20	9
浦 安 市	26	16	10	20	15	5
南 房 総 市	58	57	1	50	49	1
茂 原 市	10	10	-	10	10	-
富 津 市	-	-	-	291	253	38
その他の市町村	99	77	22	108	76	32

常住地、就業・通学市区町村		平成27年			令和2年		
		総数	就業者	通学者	総数	就業者	通学者
県外		704	534	170	605	467	138
東京都		528	394	134	451	346	105
	特別区部	501	376	125	421	330	91
	千代田区	66	45	21	68	47	21
	中央区	58	56	2	46	46	-
	港区	52	49	3	43	39	4
	新宿区	33	17	16	29	20	9
	文京区	19	6	13	15	7	8
	台東区	12	11	1	9	9	-
	墨田区	9	6	3	5	5	-
	江東区	43	41	2	32	30	2
	品川区	41	33	8	34	27	7
	大田区	45	40	5	38	35	3
	世田谷区	17	10	7	16	8	8
	渋谷区	25	11	14	29	22	7
	豊島区	15	9	6	8	4	4
	足立区	5	5	-	4	2	2
	葛飾区	6	4	2	5	3	2
	江戸川区	23	16	7	13	10	3
	その他の区	32	17	15	27	16	11
	その他の市町村	27	18	9	30	16	14
神奈川県		107	85	22	114	89	25
	横浜市	55	40	15	57	39	18
	川崎市	35	33	2	30	30	-
	その他の市町村	17	12	5	27	20	7
埼玉県		23	14	9	13	8	5
その他の都道府県		46	41	5	27	24	3

※平成27年は他市区町村で従業・通学に不詳を含む。

資料 総務省統計局「国勢調査」

※令和2年は総数に不詳を含むため、総数と内訳は一致しない。

### 13 高齢者のいる世帯の状況

#### (1) 親族人員別65歳以上世帯員のいる一般世帯数、一般世帯人員及び65歳以上人員

(令和2年10月1日現在)

65歳以上親族のいる一般世帯	総数	親族人員が						
		1人	2	3	4	5	6	7人以上
世帯数	10,122	2,524	3,959	1,953	862	460	249	115
世帯人員	24,393	2,524	7,918	5,859	3,448	2,300	1,494	850
65歳以上親族人員	15,166	2,524	6,570	3,271	1,408	732	447	214
世帯数の割合	100.0	24.9	39.1	19.3	8.5	4.5	2.5	1.1

(注)住居の種類・住宅の関係「不詳」を含む。

資料 総務省統計局「国勢調査」

#### (2) 夫の年齢・妻の年齢別夫婦のみの世帯数

(令和2年10月1日現在)

	総数	妻が						
		60歳未満	60～64歳	65～69歳	70～74歳	75～79歳	80～84歳	85歳以上
総数	3,773	830	472	721	802	560	271	117
夫が 60歳未満	615	584	26	3	2	-	-	-
60～64歳	378	157	190	26	5	-	-	-
65～69歳	661	71	187	343	48	9	2	1
70～74歳	825	14	62	294	409	36	9	1
75～79歳	605	3	7	50	284	232	26	3
80～84歳	433	1	-	5	49	242	123	13
85歳以上	256	-	-	-	5	41	111	99

資料 総務省統計局「国勢調査」

#### (3) 年齢(5歳階級)・男女別高齢単身者数

(各年10月1日現在)

	平成22年			平成27年			令和2年		
	総数	男	女	総数	男	女	総数	男	女
総数	1,604	586	1,018	2,153	869	1,284	2,524	1,113	1,411
65～69歳	412	210	202	618	357	261	536	361	175
70～74	348	131	217	478	210	268	667	347	320
75～79	336	117	219	400	127	273	524	200	324
80～84	300	74	226	343	96	247	384	111	273
85歳以上	208	54	154	314	79	235	413	94	319
(再掲)									
60歳以上	2,097	896	1,201	2,591	1,171	1,420	2,901	1,402	1,499

資料 総務省統計局「国勢調査」

(4)住居の種類・住宅の所有の関係別65歳以上世帯員のいる一般  
世帯数、人員

(令和2年10月1日現在)

	総 数	主 世 帯				間借り	
		総 数	持 ち 家	公 営・ 都市再生機構・ 公社の借家	民営の借家		給 与 住 宅
世帯数(世帯)	10,122	10,034	9,296	101	602	35	44
世帯人員(人)	24,393	24,253	23,101	170	907	75	78
65歳以上世帯人員(人)	15,166	15,059	14,165	128	719	47	58
1世帯当たり人員(人)	2.41	2.42	2.49	1.68	1.51	2.14	1.77

(注)総数には「住宅以外に住む一般世帯」を含む。

資料 総務省統計局「国勢調査」



### 3 労働力

#### 1 産業大分類別就業者数

(各年10月1日現在)

産業別	平成27年		令和2年		産業別	平成27年		令和2年	
	就業者数 人	構成比 %	就業者数 人	構成比 %		就業者数 人	構成比 %	就業者数 人	構成比 %
総数	22,526	100.0	20,364	100.0	第3次産業	14,011	62.2	12,907	63.4
第1次産業	1,712	7.6	1,125	5.5	電気・ガス・水道業	193	0.9	163	0.8
農業	942	4.2	710	3.5	情報通信業	193	0.9	172	0.8
林業	16	0.1	17	0.1	運輸業	1,563	6.9	1,534	7.5
漁業	754	3.3	398	2.0	卸売、小売業	3,377	15.0	2,802	13.8
第2次産業	6,205	27.5	5,446	26.7	金融、保険業	364	1.6	299	1.5
鉱業	56	0.2	41	0.2	不動産業	275	1.2	253	1.2
建設業	2,613	11.6	2,312	11.4	学術研究、専門・技術サービス業	681	3.0	680	3.3
製造業	3,536	15.7	3,093	15.2	宿泊業、飲食サービス業	1,157	5.1	1,047	5.1
					生活関連サービス業、娯楽業	1,015	4.5	944	4.6
					教育、学習支援業	695	3.1	621	3.0
					医療、福祉	2,159	9.6	2,182	10.7
					複合サービス事業	319	1.4	260	1.3
					他に分類されないサービス業	1,392	6.2	1,353	6.6
					公務	628	2.8	597	2.9
					分類不能	598	2.7	886	4.4

資料 総務省統計局「国勢調査」

#### 2 職業(大分類)・年齢及び男女別15歳以上就業者数

(令和2年10月1日現在)

総数	職業(大分類)														
	総数	管理職 従事者	専門的・ 技術的 従事者	事務 従事者	販売 従事者	サービス 従事者	保 安 従事者	農 漁 従事者	林 業 従事者	生 工 従事者	産 程 従事者	輸 送 機 械 運 送 従事者	建 設 採 掘 従事者	運 送 機 械 運 送 従事者	搬 送 機 械 運 送 従事者
総数	20,364	348	2,298	3,514	1,761	2,499	339	1,156	3,442	1,192	1,288	1,687	840		
15～64歳	15,923	204	1,989	3,128	1,424	1,840	256	499	2,974	936	970	1,249	454		
65歳以上	4,441	144	309	386	337	659	83	657	468	256	318	438	386		
平均年齢	50.7	61.7	46.5	48.4	49.2	52.2	52.3	63.8	46.3	51.7	51.6	52.6	58.6		
男	11,947	288	1,218	1,367	672	725	321	769	2,774	1,156	1,254	915	488		
15～64歳	9,264	169	1,020	1,225	519	512	238	335	2,418	902	945	710	271		
65歳以上	2,683	119	198	142	153	213	83	434	356	254	309	205	217		
平均年齢	50.5	61.5	46.8	48.5	49.9	51.9	53.1	63.4	45.2	51.9	51.5	51.2	57.7		
女	8,417	60	1,080	2,147	1,089	1,774	18	387	668	36	34	772	352		
15～64歳	6,659	35	969	1,903	905	1,328	18	164	556	34	25	539	183		
65歳以上	1,758	25	111	244	184	446	-	223	112	2	9	233	169		
平均年齢	51.0	62.6	46.3	48.4	48.7	52.3	38.8	64.6	50.7	46.4	54.5	54.2	59.9		

資料 総務省統計局「国勢調査」

3 職業・従業上の地位・男女別15歳以上就業者

(令和2年10月1日現在)

職業	総数	雇用者			役員	雇人の あたる 業主	雇人の ない 家主	家族 従業者	家庭 内職者	
		総数	常雇	臨時雇						
総数	総数	20,364	15,885	10,292	5,593	1,092	434	1,543	838	23
	男	11,947	8,977	7,296	1,681	837	363	1,218	201	1
	女	8,417	6,908	2,996	3,912	255	71	325	637	22
管理的職業従事者	総数	348	78	76	2	248	22	-	-	-
	男	288	64	64	-	205	19	-	-	-
	女	60	14	12	2	43	3	-	-	-
専門的・技術的職業従事者	総数	2,298	1,961	1,562	399	111	45	157	16	-
	男	1,218	964	859	105	99	35	107	10	-
	女	1,080	997	703	294	12	10	50	6	-
事務従事者	総数	3,514	3,148	2,313	835	203	7	9	126	-
	男	1,367	1,268	1,125	143	76	3	6	5	-
	女	2,147	1,880	1,188	692	127	4	3	121	-
販売従事者	総数	1,761	1,430	561	869	106	40	112	59	-
	男	672	478	333	145	77	32	69	11	-
	女	1,089	952	228	724	29	8	43	48	-
サービス職業従事者	総数	2,499	2,001	795	1,206	54	88	203	124	-
	男	725	495	290	205	35	55	108	23	-
	女	1,774	1,506	505	1,001	19	33	95	101	-
保安職業従事者	総数	339	335	248	87	2	-	1	-	-
	男	321	317	236	81	2	-	1	-	-
	女	18	18	12	6	-	-	-	-	-
農林漁業従事者	総数	1,156	263	116	147	21	96	432	328	-
	男	769	177	93	84	17	93	394	75	-
	女	387	86	23	63	4	3	38	253	-
生産工程従事者	総数	3,442	2,988	2,357	631	135	48	151	67	23
	男	2,774	2,417	2,173	244	127	43	135	29	1
	女	668	571	184	387	8	5	16	38	22
輸送・機械運転従事者	総数	1,192	1,077	872	205	27	10	44	5	-
	男	1,156	1,050	854	196	26	10	38	3	-
	女	36	27	18	9	1	-	6	2	-
建設・採掘従事者	総数	1,288	826	730	96	144	52	216	35	-
	男	1,254	809	718	91	139	52	215	25	-
	女	34	17	12	5	5	-	1	10	-
運搬・清掃・包装等従事者	総数	1,687	1,538	570	968	32	12	71	11	-
	男	915	820	485	335	29	9	40	2	-
	女	772	718	85	633	3	3	31	9	-
分類不能の職業	総数	840	240	92	148	9	14	147	67	-
	男	488	118	66	52	5	12	105	18	-
	女	352	122	26	96	4	2	42	49	-

※従業上の地位の総数には不詳を含む。

資料 総務省統計局「国勢調査」

#### 4 産業大分類別・年齢別就業者数

産 業 別	総 数	15～19歳	20～24歳	25～29歳	30～34歳	35～39歳
総 数	20,364	346	1,189	1,295	1,217	1,462
第 1 次 産 業	1,125	2	16	14	30	44
農 業	710	1	11	12	17	24
林 業	17	1	-	-	1	2
漁 業	398	-	5	2	12	18
第 2 次 産 業	5,446	88	318	425	358	424
鉱 業	41	-	1	3	2	2
建 設 業	2,312	47	116	128	116	144
製 造 業	3,093	41	201	294	240	278
第 3 次 産 業	12,907	234	820	815	796	940
電 気 ・ ガ ス ・ 水 道 業	163	5	15	15	9	9
情 報 通 信 業	172	2	15	21	7	21
運 輸 業	1,534	60	136	113	94	97
卸 売 ， 小 売 業	2,802	76	158	147	179	217
金 融 ， 保 険 業	299	-	13	19	15	11
不 動 産 業	253	-	11	10	13	9
学 術 研 究 ， 専 門 ・ 技 術 サ ー ビ ス 業	680	11	64	89	55	54
宿 泊 業 ， 飲 食 サ ー ビ ス 業	1,047	31	63	34	54	61
生 活 関 連 サ ー ビ ス 業 ， 娯 楽 業	944	12	73	48	44	72
教 育 ， 学 習 支 援 業	621	14	39	48	47	52
医 療 ， 福 祉	2,182	10	131	140	139	179
複 合 サ ー ビ ス 事 業	260	1	14	15	21	16
他 に 分 類 さ れ な い サ ー ビ ス 業	1,353	6	45	54	61	74
公 務 (他 に 分 類 さ れ な い も の)	597	6	43	62	58	68
分 類 不 能	886	22	35	41	33	54

(令和2年10月1日現在)

40～44歳	45～49歳	50～54歳	55～59歳	60～64歳	65～69歳	70歳以上	平均年齢
1,765	2,271	2,103	2,207	2,068	1,891	2,550	50.7
43	47	66	97	123	180	463	64.2
23	32	32	31	71	135	321	64.9
1	-	2	3	2	-	5	65.2
19	15	32	63	50	45	137	62.5
515	737	585	549	509	444	494	51.5
1	5	2	5	6	6	8	56.4
193	306	250	236	215	253	308	51.5
321	426	333	308	288	185	178	46.7
1,158	1,437	1,387	1,490	1,358	1,171	1,301	49.2
19	29	23	20	11	8	-	44.6
15	21	24	24	11	6	5	44.8
172	188	156	179	141	95	103	46.5
249	312	301	314	304	225	320	50.2
16	38	46	59	44	22	16	51.6
19	28	26	26	30	38	43	55.4
62	76	43	56	62	58	50	45.7
81	108	98	104	92	138	183	52.9
70	94	93	96	97	99	146	51.7
38	45	75	99	89	40	35	48.7
217	240	238	245	234	212	197	50.0
32	32	39	46	27	13	4	48.0
127	163	130	154	157	191	191	53.9
41	63	95	68	59	26	8	44.9
49	50	65	71	78	96	292	58.0

資料 総務省統計局「国勢調査」

5 労働力状態、男女別15歳以上人口

(1) 労働力状態

(令和2年10月1日現在)

	総数	労働力人口			非労働力人口
		総数	就業者	完全失業者	
総数	38,094	21,041	20,364	677	13,976
15～19歳	1,635	362	346	16	1,158
20～24歳	1,665	1,242	1,189	53	295
25～29歳	1,626	1,357	1,295	62	116
30～34歳	1,620	1,264	1,217	47	181
35～39歳	1,886	1,523	1,462	61	186
40～44歳	2,226	1,841	1,765	76	201
45～49歳	2,855	2,353	2,271	82	260
50～54歳	2,687	2,172	2,103	69	298
55～59歳	2,812	2,254	2,207	47	369
60～64歳	2,964	2,141	2,068	73	659
65～69歳	3,646	1,936	1,891	45	1,499
70～74歳	4,152	1,521	1,493	28	2,293
75～79歳	3,185	672	659	13	2,215
80～84歳	2,394	270	266	4	1,870
85歳以上	2,741	133	132	1	2,376

(注)労働力状態不詳を含むため、総数と内訳は一致しない。

資料 総務省統計局「国勢調査」

(2) 男女別労働力人口

(令和2年10月1日現在)

	総数		労働力人口						非労働力人口	
			総数		就業者		完全失業者			
	男	女	男	女	男	女	男	女	男	女
総数	19,256	18,838	12,399	8,642	11,947	8,417	452	225	5,202	8,774
15～19歳	903	732	241	121	229	117	12	4	606	552
20～24歳	979	686	759	483	733	456	26	27	138	157
25～29歳	1,003	623	887	470	853	442	34	28	35	81
30～34歳	907	713	769	495	737	480	32	15	40	141
35～39歳	1,015	871	874	649	842	620	32	29	41	145
40～44歳	1,210	1,016	1,057	784	1,006	759	51	25	47	154
45～49歳	1,514	1,341	1,320	1,033	1,265	1,006	55	27	54	206
50～54歳	1,433	1,254	1,229	943	1,181	922	48	21	75	223
55～59歳	1,440	1,372	1,248	1,006	1,218	989	30	17	73	296
60～64歳	1,542	1,422	1,257	884	1,200	868	57	16	187	472
65～69歳	1,900	1,746	1,181	755	1,145	746	36	9	597	902
70～74歳	2,042	2,110	917	604	894	599	23	5	950	1,343
75～79歳	1,431	1,754	404	268	392	267	12	1	891	1,324
80～84歳	1,037	1,357	179	91	176	90	3	1	739	1,131
85歳以上	900	1,841	77	56	76	56	1	-	729	1,647

(注)労働力状態不詳を含むため、総数と内訳は一致しない。

資料 総務省統計局「国勢調査」

## 6 男女別労働力率の推移

(各年10月1日現在)

	男(%)				女(%)			
	2005年	2010年	2015年	2020年	2005年	2010年	2015年	2020年
総数	74.2	72.3	69.8	70.4	47.7	45.6	46.6	49.6
15～19 歳	20.1	23.5	24.0	28.5	22.9	17.7	18.1	18.0
20～24 歳	85.2	83.0	85.1	84.6	75.7	77.3	74.8	75.5
25～29 歳	97.5	97.0	95.8	96.2	76.6	79.1	81.4	85.3
30～34 歳	97.1	97.8	96.8	95.1	68.6	69.5	76.2	77.8
35～39 歳	96.4	97.3	97.0	95.5	72.1	73.2	76.1	81.7
40～44 歳	96.8	96.5	95.7	95.7	76.6	76.1	79.2	83.6
45～49 歳	97.7	96.5	94.7	96.1	75.9	76.4	79.4	83.4
50～54 歳	97.0	96.4	95.6	94.2	70.2	74.2	77.7	80.9
55～59 歳	94.8	93.8	94.0	94.5	61.3	62.5	69.0	77.3
60～64 歳	76.9	81.3	80.8	87.0	41.7	46.3	53.1	65.2
65～69 歳	54.6	56.9	60.2	66.4	30.5	27.1	37.2	45.6
70～74 歳	37.8	33.6	39.5	49.1	19.5	18.0	20.2	31.0
75～79 歳	25.2	25.5	23.7	31.2	10.4	9.8	13.2	16.8
80～84 歳	17.3	14.7	14.9	19.5	4.6	5.1	5.6	7.4
85歳以上	6.8	9.3	9.0	7.6	1.5	2.4	2.1	2.5

資料 総務省統計局「国勢調査」

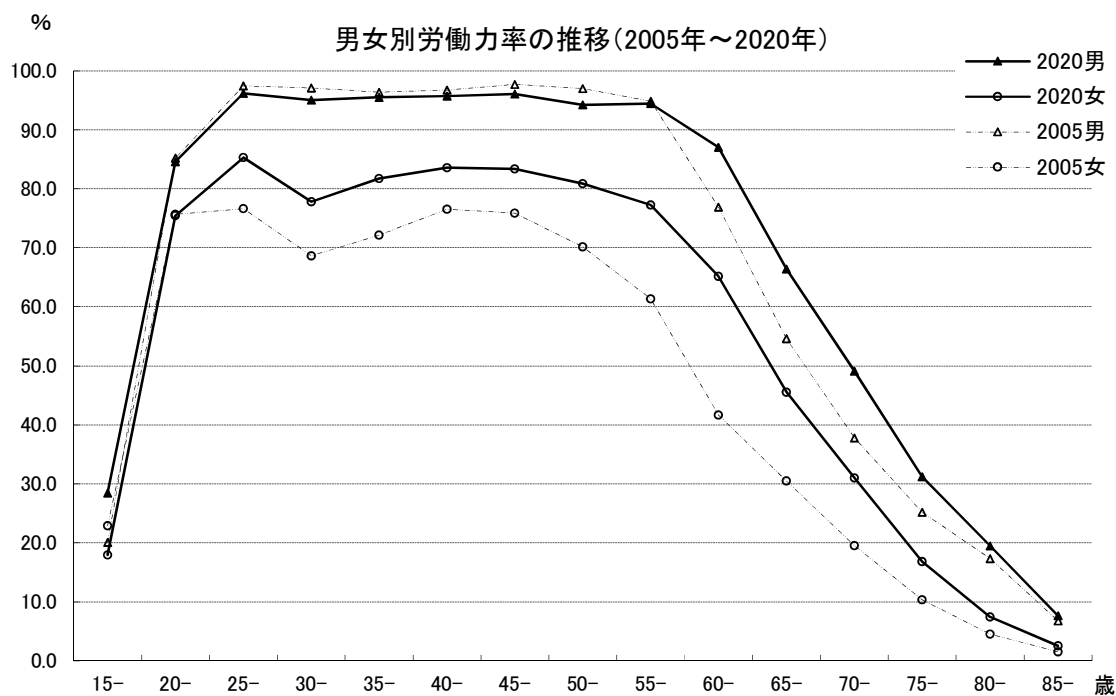

7 地区別・産業分類別就業者数及び構成比

(令和2年10月1日現在)

地域名	産業分類別就業者数(人)					構成比(%)		
	総数	第1次産業	第2次産業	第3次産業	分類不能	第1次産業	第2次産業	第3次産業
富津市計	20,364	1,125	5,446	12,907	886	5.5	26.7	63.4
富津地区	10,557	448	3,263	6,445	401	4.2	30.9	61.0
富津	2,475	170	715	1,469	121	6.9	28.9	59.4
青堀	5,567	193	1,842	3,327	205	3.5	33.1	59.8
飯野	2,515	85	706	1,649	75	3.4	28.1	65.6
大佐和地区	5,247	263	1,339	3,435	210	5.0	25.5	65.5
大貫	2,474	72	665	1,625	112	2.9	26.9	65.7
吉野	1,624	121	416	1,046	41	7.5	25.6	64.4
佐貫	1,149	70	258	764	57	6.1	22.5	66.5
天羽地区	4,560	414	844	3,027	275	9.1	18.5	66.4
湊	1,513	88	290	1,051	84	5.8	19.2	69.5
天神山	608	48	109	419	32	7.9	17.9	68.9
竹岡	764	107	133	470	54	14.0	17.4	61.5
金谷	527	46	84	382	15	8.7	15.9	72.5
環	785	81	171	477	56	10.3	21.8	60.8
関豊	363	44	57	228	34	12.1	15.7	62.8

資料 総務省統計局「国勢調査」

## 4 事業所

### 1 産業大分類別事業所数及び従業者数

産 業	平成 24 年		平成 26 年	
	事業所数	従業者数	事業所数	従業者数
総 数	2,023	17,080	2,067	18,557
第 1 次 産 業				
農 林 水 産 業	21	202	22	176
第 2 次 産 業				
鉱業, 採石業, 砂利採取業	8	67	6	79
建設業	310	2,051	292	1,918
製造業	174	2,726	177	2,945
第 3 次 産 業				
電気・ガス・熱供給・水道業	1	169	5	224
情報通信業	3	10	4	7
運輸業, 郵便業	45	611	45	504
卸売業, 小売業	510	3,213	489	3,259
金融業, 保険業	19	147	18	119
不動産業, 物品賃貸業	50	200	54	222
学術研究, 専門・技術サービス業	48	1,245	51	1,582
宿泊業, 飲食サービス業	248	1,686	247	1,617
生活関連サービス業, 娯楽業	237	1,199	224	1,220
教育, 学習支援業	54	215	75	665
医療, 福祉	120	1,854	151	2,212
複合サービス事業	23	196	25	291
他に分類されないサービス業	152	1,289	162	988
公 務	...	...	20	529

産 業	平成 28 年		令和 3 年	
	事業所数	従業者数	事業所数	従業者数
総 数	1,937	17,197	1,750	17,529
第 1 次 産 業				
農 林 水 産 業	21	182	21	170
第 2 次 産 業				
鉱業, 採石業, 砂利採取業	5	54	4	39
建設業	278	1,843	265	1,757
製造業	159	2,603	142	2,752
第 3 次 産 業				
電気・ガス・熱供給・水道業	1	128	5	250
情報通信業	4	7	6	9
運輸業, 郵便業	44	729	36	605
卸売業, 小売業	478	3,237	383	2,839
金融業, 保険業	13	116	13	104
不動産業, 物品賃貸業	47	194	47	180
学術研究, 専門・技術サービス業	53	1,492	56	1,578
宿泊業, 飲食サービス業	241	1,495	186	990
生活関連サービス業, 娯楽業	214	1,177	182	1,082
教育, 学習支援業	45	242	43	628
医療, 福祉	156	2,194	170	2,583
複合サービス事業	24	300	23	264
他に分類されないサービス業	154	1,204	149	1,113
公 務	...	...	19	586

(注)1 調査期日 平成24年…2月1日 平成26年…7月1日 資料 平成26年「経済センサス-基礎調査」  
平成28年・令和3年…6月1日 平成24、28年、令和3年「経済センサス-活動調査」

- 2 平成24年、平成28年公務は対象外。
- 3 第1次産業－農林水産業に属する事業所で個人の経営に係るもの、  
第3次産業－生活関連サービス業、娯楽業のうち、その他の生活関連サービス業  
(家事サービス業に限る。)に属する事業所及び他に分類されないサービス業のうち  
外国公務に属する事業所は、対象外。
- 4 従業者の男女の不詳は含む。



### 事業所数

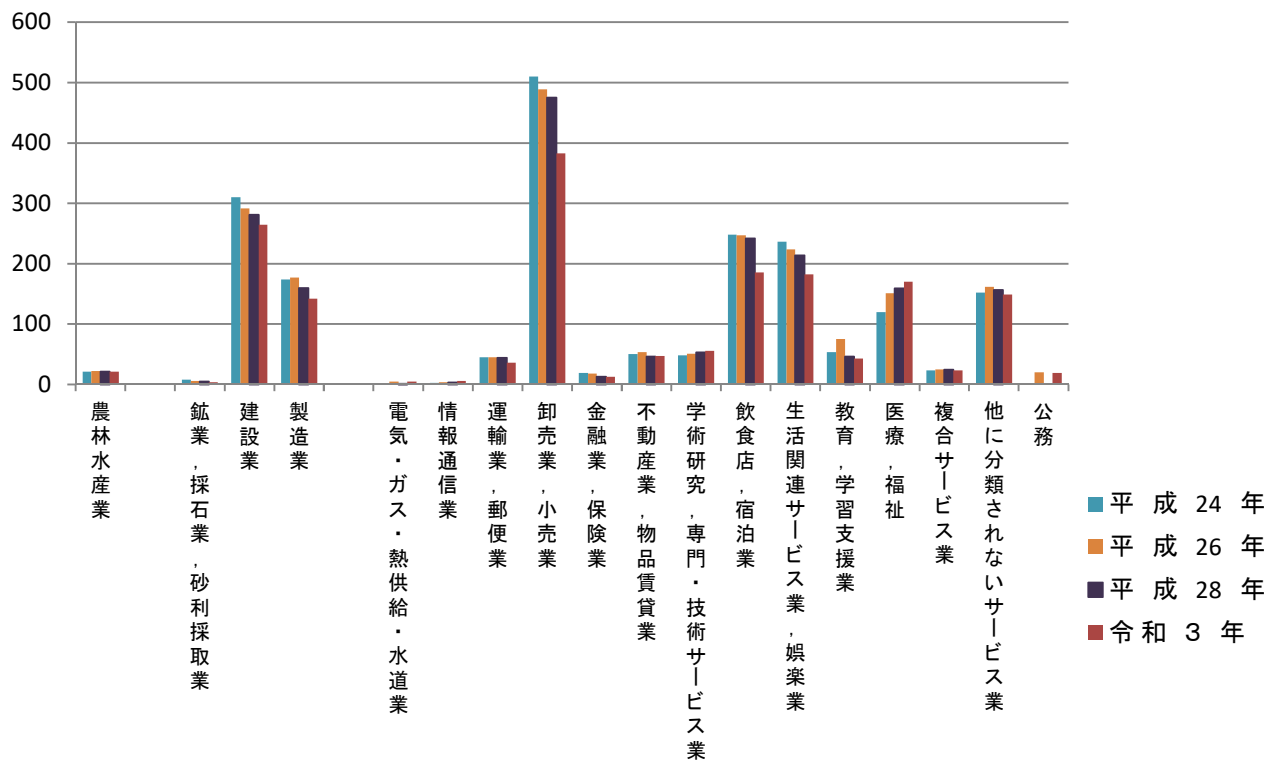

2 産業大分類別・経営組織別・常用雇用者規模別民営事業所数及び従業者数 (平成28年6月1日現在)

産 業	事 業 所 数							出 向・派 遣 従 業 者 の 数	従業者数
	計	1～4人	5～9人	10～19人	20～29人	30人以上			
総 数	1,937	1,191	341	231	70	93	11	17,197	
第 1 次 産 業	21	5	9	5	2	-	-	182	
農 林 水 産 業	21	5	9	5	2	-	-	182	
第 2 次 産 業	442	240	86	70	18	28	-	4,500	
鉱業, 採石業, 砂利採取業	5	-	2	3	-	-	-	54	
建 設 業	278	168	55	38	10	7	-	1,843	
製 造 業	159	72	29	29	8	21	-	2,603	
第 3 次 産 業	1,474	946	246	156	50	65	11	12,515	
電気・ガス・熱供給・水道業	1	-	-	-	-	1	-	128	
情 報 通 信 業	4	4	-	-	-	-	-	7	
運 輸 業, 郵 便 業	44	15	9	11	5	4	-	729	
卸 売 業, 小 売 業	478	300	89	52	16	16	5	3,237	
金 融 業, 保 険 業	13	5	1	6	1	-	-	116	
不 動 産 業, 物 品 賃 貸 業	47	34	8	5	-	-	-	194	
学術研究, 専門・技術サービス業	53	39	7	1	3	3	-	1,492	
宿泊業, 飲食サービス業	241	160	48	22	4	6	1	1,495	
生活関連サービス業, 娯楽業	214	187	15	6	1	4	1	1,177	
教 育, 学 習 支 援 業	45	32	5	4	1	2	1	242	
医 療, 福 祉	156	50	39	33	15	19	-	2,194	
複 合 サ ー ビ ス 事 業	24	11	4	5	-	2	2	300	
他に分類されないサービス業	154	109	21	11	4	8	1	1,204	
公 務	...	...	...	...	...	...	...	...	

(注) 1 第1次産業—農林水産業に属する事業所で個人の経営に係るもの、第3次産業—生活関連サービス業、娯楽業のうち、その他の生活関連サービス業(家事サービス業に限る。)に属する事業所及び他に分類されないサービス業のうち外国公務に属する事業所は、対象外。

2 従業者の男女の不詳は含む。

3 公務は調査対象外。

資料 総務省統計局「経済センサス-活動調査」

3 産業大分類別・地区別事業所数及び従業者数

(平成28年6月1日現在)

		総 数	富 津 地 区	大 佐 和 地 区	天 羽 地 区		
総 数	事業所	1,937	944	477	516		
	従業者	17,197	10,245	3,290	3,662		
第 1 次 産 業	事業所	21	9	7	5		
	従業者	182	88	63	31		
	農林水産業	事業所	21	9	7	5	
		従業者	182	88	63	31	
第 2 次 産 業	事業所	442	223	121	98		
	従業者	4,500	2,809	1,186	505		
	鉱業, 採石業, 砂利採取業	事業所	5	0	4	1	
		従業者	54	0	48	6	
	建 設 業	事業所	278	140	69	69	
		従業者	1,843	1,135	387	321	
	製 造 業	事業所	159	83	48	28	
		従業者	2,603	1,674	751	178	
	第 3 次 産 業	事業所	1,474	712	349	413	
		従業者	12,515	7,348	2,041	3,126	
		電 気・ガ ス 熱供給・水道業	事業所	1	1	0	0
			従業者	128	128	0	0
情 報 通 信 業		事業所	4	2	2	0	
		従業者	7	3	4	0	
運 輸 業, 郵 便 業		事業所	44	24	6	14	
		従業者	729	556	43	130	
卸 売 業, 小 売 業		事業所	478	241	111	126	
		従業者	3,237	1,796	722	719	
金 融 業, 保 険 業		事業所	13	6	4	3	
		従業者	116	68	27	21	
不 動 産 業, 物 品 質 貸 業		事業所	47	22	14	11	
		従業者	194	105	55	34	
学 術 研 究, 専 門・ 技 術 サ ー ビ ス 業		事業所	53	29	12	12	
		従業者	1,492	1,435	30	27	
宿 泊 業, 飲 食 サ ー ビ ス 業		事業所	241	119	55	67	
		従業者	1,495	826	208	461	
生 活 関 連 サ ー ビ ス 業, 娯 楽 業		事業所	214	93	54	67	
		従業者	1,177	295	96	786	
教 育・学 習 支 援 業		事業所	45	23	6	16	
		従業者	242	98	85	59	
医 療, 福 祉		事業所	156	71	41	44	
		従業者	2,194	1,037	482	675	
複 合 サ ー ビ ス 業		事業所	24	7	6	11	
		従業者	300	186	31	83	
他 に 分 類 さ れ な い サ ー ビ ス 業		事業所	154	74	38	42	
		従業者	1,204	815	258	131	

(注)従業者の男女の不詳は含む。

資料 総務省統計局「経済センサス-活動調査」

4 県内市町村別全事業所数

市区町村	事業所数			従業者数※1			1km <sup>2</sup> 当たり(令和3年)※2	
	平成26年	平成28年	令和3年	平成26年	平成28年	令和3年	事業所数	従業員数
千葉県	200,113	188,740	187,530	2,281,323	2,114,259	2,332,923	36.4	452.4
千葉市	30,647	29,326	28,344	432,258	406,378	449,403	104.3	1653.7
銚子市	4,021	3,672	3,181	29,271	25,969	25,446	37.8	302.2
市川市	12,673	11,783	11,798	125,615	116,785	132,138	205.4	2,300.1
船橋市	16,541	15,603	15,608	204,210	189,232	209,983	182.3	2,452.5
館山市	3,025	2,776	2,495	22,770	19,351	20,779	22.7	188.8
木更津市	5,183	5,251	5,333	53,885	51,054	58,307	38.4	419.8
松戸市	13,594	12,698	13,178	137,700	126,858	141,743	214.7	2,309.3
野田市	5,078	4,804	4,810	59,028	54,393	58,465	46.5	564.6
茂原市	3,482	3,303	3,329	36,291	33,661	35,012	33.3	350.4
成田市	5,534	5,350	5,406	92,721	87,039	95,844	25.3	448.2
佐倉市	4,677	4,381	4,549	53,723	49,722	55,558	43.9	535.8
東金市	2,469	2,322	2,327	25,692	23,783	25,695	26.1	288.3
旭市	3,339	3,116	2,955	27,417	25,071	26,759	22.7	205.1
習志野市	4,270	3,969	4,061	55,440	52,925	60,950	193.7	2,906.5
柏市	12,351	12,017	12,253	150,671	144,210	159,363	106.8	1,388.9
勝浦市	1,243	1,123	1,041	7,246	6,437	6,764	11.1	72.0
市原市	9,091	8,658	8,555	116,656	105,391	113,386	23.2	308.0
流山市	4,068	3,936	4,321	40,038	37,600	47,541	122.3	1,346.0
八千代市	5,429	5,118	4,870	64,227	60,168	63,428	94.8	1,234.2
我孫子市	3,235	2,972	2,894	31,307	27,787	29,954	67.1	694.2
鴨川市	2,058	1,900	1,825	17,236	16,185	17,311	9.5	90.6
鎌ヶ谷市	3,142	2,994	2,747	28,554	26,478	29,543	130.3	1,401.5
君津市	3,480	3,287	3,163	41,256	37,439	39,263	9.9	123.2
富津市	2,067	1,937	1,775	18,557	17,197	17,630	8.6	85.8
浦安市	4,467	4,208	4,410	92,437	86,286	88,412	254.9	5,110.5
四街道市	2,496	2,307	2,412	24,596	22,166	24,936	69.9	722.4
袖ヶ浦市	2,032	1,912	2,009	25,292	25,023	27,869	21.2	293.6
八街市	2,534	2,370	2,411	21,248	19,426	22,210	32.2	296.4
印西市	2,462	2,246	2,536	32,268	29,749	37,407	20.5	302.2
白井市	1,652	1,602	1,749	19,117	18,514	21,466	49.3	605.0
富里市	1,679	1,562	1,577	16,892	15,873	18,250	29.3	338.7
南房総市	2,318	2,094	1,888	13,678	11,314	12,073	8.2	52.5
匝瑳市	1,838	1,620	1,596	14,729	12,205	13,384	15.7	131.8
香取市	3,785	3,503	3,291	28,617	25,904	27,784	12.5	105.9
山武市	1,919	1,772	1,707	17,409	15,332	16,788	11.6	114.4
いすみ市	1,800	1,634	1,547	13,658	11,127	11,900	9.8	75.6
大網白里市	1,393	1,291	1,338	9,833	8,691	10,790	23.0	185.8
印旛郡	1,230	1,182	1,256	12,726	10,785	13,519	24.4	262.4
酒々井町	708	709	775	6,618	6,189	8,246	40.8	433.8
栄町	522	473	481	6,108	4,596	5,273	14.8	162.2
香取郡	1,712	1,574	1,494	14,079	12,501	13,746	10.8	98.9
神崎町	253	216	221	2,367	1,918	2,168	11.1	108.9
多古町	868	820	762	7,625	7,032	7,508	10.5	103.1
東庄町	591	538	511	4,087	3,551	4,070	11.0	88.0
山武郡	2,302	2,106	2,034	22,513	20,489	21,491	15.1	159.5
大網白里町	-	-	-	-	-	-	-	-
九十九里町	755	688	641	5,376	4,687	5,222	26.2	213.5
芝山町	489	471	504	9,336	8,693	8,621	11.7	199.4
横芝光町	1,058	947	889	7,801	7,109	7,648	13.3	114.1
長生郡	2,367	2,160	2,196	20,992	19,492	21,664	9.7	95.5
一宮町	546	509	519	3,507	3,031	3,819	22.6	166.1
睦沢町	238	208	240	2,051	1,694	2,290	6.7	64.3
長生村	469	434	421	4,597	4,351	4,365	14.9	154.5
白子町	468	433	393	3,332	3,166	3,119	14.3	113.4
長柄町	286	258	286	3,717	3,629	4,524	6.1	96.0
長南町	360	318	337	3,788	3,621	3,547	5.1	54.1
夷隅郡	1,020	919	889	7,055	6,115	6,534	5.7	42.2
大多喜町	582	523	542	4,872	4,145	4,642	4.2	35.7
御宿町	438	396	347	2,183	1,970	1,892	14.0	76.1
安房郡	410	382	372	2,415	2,154	2,435	8.2	53.9
鋸南町	410	382	372	2,415	2,154	2,435	8.2	53.9

※1男女別不詳を含む。

※2事業所内容及び男女別不詳を含む。

資料 総務省統計局  
平成26年「経済センサス-基礎調査」  
平成28年「経済センサス-活動調査」  
令和3年「経済センサス-活動調査」

## 5 農業・水産業

### 1 主副業別農家数、農業従事者数

(各年2月1日現在 単位…農家数:戸、従事者数:人)

年・地区	農 家 数				農 業 従 事 者 数		
	総 数	主 業	準 主 業	副 業 的	総 数	男	女
平成12年	1,607	200	398	1,009	6,000	3,280	2,720
17	1,362	165	323	874	3,769	2,127	1,642
22	1,131	132	277	722	2,985	1,662	1,323
27	874	102	179	593	2,209	1,234	975
令和2年	660	79	93	488	1,505	850	655

(注)農家数は販売農家数であり自給的農家は除いている。

資料 農林水産省「農林業センサス」

令和2年の農家数は経営体数(単位:経営体)

「農家」:経営耕地面積が10a以上又は調査前1年間の販売金額が15万円以上の世帯。

「販売農家」:経営耕地面積が30a以上又は調査前1年間の販売金額が50万円以上の農家。

「自給的農家」:経営耕地面積が30a未満かつ調査前1年間の販売金額が50万円未満の農家。

### 2 経営耕地規模別農業経営体数

(各年2月1日現在 単位:経営体)

年・地区	総 数	0.3ha	0.3～	0.5～	1.0～	1.5～	2.0～	3.0ha
		未 満	0.5ha	1.0ha	1.5ha	2.0ha	3.0ha	以 上
平成12年	1,607	19	463	690	264	87	50	34
17	1,376	31	375	582	209	75	56	48
22	1,155	23	255	493	203	70	50	61
27	904	29	183	366	156	59	45	66
令和2年	685	43	143	262	100	41	36	60

(注)平成12年は販売農家数(単位:戸)

資料 農林水産省「農林業センサス」

### 3 経営耕地のある農家数と経営耕地面積

(各年2月2日現在 単位…農家数:戸 面積:a)

年・地区	総 数		田		畑		樹 園 地	
	実農家数	面積	農家数	面積	農家数	面積	農家数	面積
平成12年	2,189	154,371	2,105	131,304	1,549	21,628	105	1,439
17	1,359	136,071	1,317	115,992	938	18,509	88	1,570
22	1,131	127,810	1,102	110,039	767	16,233	76	1,538
27	872	113,774	839	100,879	538	11,662	61	1,233
令和2年	661	118,851	601	104,547	319	12,807	41	1,497
富津	116	28,004	97	22,476	75	5,468	3	60
大佐和	199	34,946	182	31,650	87	2,787	19	509
天羽	346	55,901	322	50,421	157	4,552	19	928

(注)平成12年の農家数は総農家数。

資料 農林水産省「農林業センサス」

平成17年から平成27年までは販売農家のみ。

令和2年の農家数は経営体数(単位:経営体)

### 4 家畜・家きん飼養経営体数及び頭羽数

(各年2月1日現在 単位…農家数:経営体 頭数:頭)

年・地区	乳 用 牛		肉 用 牛		豚		採 卵 鶏	
	飼 養 経営体数	頭 数	飼 養 経営体数	頭 数	飼 養 経営体数	頭 数	飼 養 経営体数	頭 数
平成12年	71	2,299	11	639	3	210	2	x
17年	50	1,747	6	693	2	x	1	x
22年	33	1,139	7	674	2	x	1	x
27年	19	657	11	x	1	x	-	-
令和2年	12	439	14	x	1	x	-	-
富 津	-	-	-	-	-	-	-	-
大 佐 和	5	x	5	x	-	-	-	-
天 羽	7	x	9	x	1	x	-	-

(注)平成12年の経営体数は実農家数(単位:戸)

資料 農林水産省「農林業センサス」

5 主要農作物及び果樹類の作付(栽培)実経営体数

(令和2年2月1日現在 単位:戸)

品目	総数	富津	大佐和	天羽	品目	総数	富津	大佐和	天羽
水稲	520	84	151	285	ねぎ	18	10	4	4
その他の雑穀	-	-	-	-	たまねぎ	13	3	4	6
ばれいしょ	5	1	2	2	ブロッコリー	27	7	4	16
かんしょ	3	1	1	1	きゅうり	15	8	6	1
大豆	8	-	2	6	なす	13	6	2	5
小豆	2	1	1	-	トマト	35	26	3	6
その他の豆類	10	-	2	8	ピーマン	5	1	1	3
その他の工芸農作物	7	-	2	5	いちご	2	-	2	-
だいこん	14	5	4	5	メロン	25	20	5	-
にんじん	3	2	-	1	すいか	5	3	1	1
さといも	14	3	3	8	その他の野菜	74	24	13	37
やまのいも(ながいもなど)	3	-	-	3	花き類	18	4	2	12
はくさい	3	2	-	1	花木	-	-	-	-
キャベツ	6	1	-	5	温州みかん	9	-	7	2
ほうれんそう	11	5	4	2	その他のかんきつ	7	-	3	4
レタス	11	2	2	7	その他の果樹	14	5	3	6

資料 農林水産省「農林業センサス」

6 主要農作物及び果樹類の作付(栽培)面積

(令和2年2月1日現在 単位:a)

品目	面積	品目	面積		品目	面積	
			露地	施設		露地	施設
水稲	87,888	だいこん	74	X	なす	109	X
その他の雑穀	-	にんじん	11	-	トマト	37	272
ばれいしょ	21	さといも	71	-	ピーマン	9	X
かんしょ	27	やまのいも(ながいもなど)	13	-	いちご	-	X
大豆	280	はくさい	9	-	メロン	187	175
小豆	X	キャベツ	245	X	すいか	47	-
その他の豆類	101	ほうれんそう	94	68	その他の野菜	1642	93
その他の工芸農作物	149	レタス	128	18	花き類	657	48
		ねぎ	185	X	花木	-	-
		たまねぎ	54	-	温州みかん	147	-
		ブロッコリー	542	X	その他のかんきつ	96	X
		きゅうり	8	51	その他の果樹	356	-

資料 農林水産省「農林業センサス」

7 農地転用状況

(各年3月31日 単位:㎡)

区 分	平成		31年		令和		3年		4年	
	30年		31年		2年		3年		4年	
	件数	面積	件数	面積	件数	面積	件数	面積	件数	面積
総 数	129	98,006	265	121,176	113	44,730	125	39,197	182	64,961
4 条	13	9,334	7	3,820	15	1,909	14	3,103	11	4,689
5 条	116	88,672	258	117,356	98	42,821	111	36,094	171	60,272

(注)農地法第4条とは、自己所有の農地の転用であり、第5条とは売買等による所有権の移転又は賃貸借権の設定を伴う農地転用である。資料 農業委員会事務局

8 用途別農地転用状況

(各年3月31日 単位:㎡)

区 分	平成		31年		令和		3年		4年	
	30年		31年		2年		3年		4年	
	件数	面積	件数	面積	件数	面積	件数	面積	件数	面積
総 数	129	98,006	265	121,175	114	44,675	125	39,197	182	64,961
住 宅 用 地	48	22,803	56	19,367	47	12,914	56	16,305	88	24,204
駐 車 場	6	2,255	27	7,438	10	2,335	40	11,768	19	9,687
道 路・水 路	-	-	2	98	10	548	4	233	1	220
資 材 置 場	-	4,477	15	4,567	4	1,249	8	3,752	11	4,294
そ の 他	67	68,471	165	89,705	43	27,629	17	7,139	63	26,556

資料 農業委員会事務局

9 林野面積

(各年2月1日現在 単位:ha)

	総 数	所 有 形 態 別					森 林				
		現 況	森 林 面 積		森林以外 の草生地	樹 林 地	竹 林	伐採地跡	未 木	立 地	
			計	国 有							民 有
平成 12年	12,644	12,517	1,722	10,795	127	11,128	516	3	731		
17年	12,413	12,413	1,731	10,682	-	...	...	...	...		
22年	12,482	12,455	1,773	10,682	27	...	...	...	...		
27年	12,482	12,455	1,728	10,727	27	...	...	...	...		
令和 2年	12,223	12,196	1,727	10,469	27	...	...	...	...		

資料 農林水産省「農林業センサス」

10 経営組織別漁業経営体数

(各年11月1日現在 単位:経営体)

年・地区	総数	個人経営体	会社	漁業 協同組合	漁業 生産組合	共同経営	その他
平成 10年	697	669	3	1	-	23	1
15	618	600	2	1	-	14	1
20	530	516	3	1	-	10	-
25	400	389	3	1	-	7	-
30	313	309	-	1	-	3	-
富 津	190	190	-	-	-	-	-
下 洲	13	13	-	-	-	-	-
大 佐 和	28	28	-	-	-	-	-
天 羽	82	78	-	1	-	3	-

資料 農林水産省「漁業センサス」

11 専業・兼業別個人経営体数及び漁業就業者数

(各年11月1日現在)

年・地区	個人経営体数(単位:経営体)				漁業就業者数(単位:人)		
	総数	専業	兼業		総数	男	女
			漁業が主	漁業が従			
平成 10年	669	234	350	85	1,296	1,026	270
15	600	242	278	80	1,225	995	230
20	516	349	131	36	1,003	825	178
25	389	238	127	24	812	684	128
30	309	199	96	14	616	526	90
富 津	190	139	44	7	429	362	67
下 洲	13	2	11	-	24	14	10
大 佐 和	28	28	-	-	40	37	3
天 羽	78	30	41	7	123	113	10

資料 農林水産省「漁業センサス」

12 漁業種類別経営体数

(平成30年11月1日現在 単位:経営体)

年・地区	総数	底 びき 網	船 びき 網	まき 網	刺網	大型 定置 網	小型 定置 網	はえ 縄	釣	潜水 器 漁業	採貝・ 採藻	その 他の 漁業	のり類 養殖
平成 30年	313	66	11	2	93	1	1	3	21	23	26	18	117
富 津	190	54	7	1	26	-	-	-	1	23	16	3	98
下 洲	13	-	-	-	1	-	-	-	-	-	-	-	12
大 佐 和	28	8	-	-	6	-	1	-	-	-	-	8	7
天 羽	82	4	4	1	60	1	-	3	20	-	10	7	-

資料 農林水産省「漁業センサス」



### 13 階層別漁業経営体数

(各年11月1日現在 単位:経営体)

年・地区	総数	漁船使用							大型定置網	小型定置網	海面養殖	
		動力船使用									のり養殖	その他の養殖
		1トン未満	1~3	3~5	5~10	10~20	20~30	30トン以上			漁船使用	
平成10年	697	95	103	112	79	8	1	3	1	2	293	-
15	617	92	81	98	81	3	1	2	1	2	256	-
年・地区	総数	船外機付漁船	漁船使用							大型定置網	小型定置網	海面養殖
			動力船使用									
			1トン未満	1~3	3~5	5~10	10~20	20~30	30トン以上			
20	530	60	5	61	104	79	5	-	3	1	2	210
25	400	53	-	45	78	60	4	1	2	1	2	154
30	313	33	4	36	60	54	5	1	1	1	1	117
富津	190	26	1	8	5	47	4	1	-	-	-	98
下洲	13	1	-	-	-	-	-	-	-	-	-	12
大佐和	28	3	-	2	12	3	-	-	-	-	1	7
天羽	82	3	3	26	43	4	1	-	1	1	-	-

資料 農林水産省「漁業センサス」

### 14 漁船隻数・動力漁船トン数規模別隻数

(各年11月1日現在)

年・地区	漁船総隻数	無動力漁船隻数	船外機付漁船隻数	動力漁船隻数						
				計	1トン未満	1~3	3~5	5~10	10~20	20トン以上
平成25年	995	2	745	248	-	52	100	88	8	-
30	816	5	597	214	12	40	78	81	3	-
富津	585	5	475	105	7	12	11	74	1	-
下洲	44	-	44	-	-	-	-	-	-	-
大佐和	85	-	65	20	-	2	14	4	-	-
天羽	102	-	13	89	5	26	53	3	2	-

資料 農林水産省「漁業センサス」

### 15 販売金額別経営体数

(各年11月1日現在 単位:経営体)

年・地区	総数	30万円未満	30～50	50～100	100～200	200～500	500～1,000	1,000～5,000	5,000万円以上
平成10年	697	1	3	15	37	169	160	306	6
15	618	7	7	17	43	167	98	274	5

資料 農林水産省「漁業センサス」

### 16 漁獲物・収穫物の販売金額別経営体数

(各年11月1日現在 単位:経営体)

年・地区	総数	販売金額なし	100万円未満	100～300万円	300～500万円	500～800万円	800～1,000万円	1,000～1,500万円	1,500～2,000万円	2,000～5,000万円	5,000万円～1億円	1億円以上
平成20年	530	-	27	82	99	49	38	88	72	71	1	3
25	400	-	51	71	41	43	24	94	49	25	2	-
30	313	-	33	48	38	40	26	61	33	32	1	1
富津	190	-	21	14	9	31	17	44	26	28	-	-
下洲	13	-	-	1	1	-	1	7	3	-	-	-
大佐和	28	-	10	7	4	-	-	2	1	4	-	-
天羽	82	-	2	26	24	9	8	8	3	-	1	1

資料 農林水産省「漁業センサス」

### 17 海面養殖の販売金額別経営体数

(各年11月1日現在 単位:経営体)

年・地区	総数	販売金額なし	100万円未満	100～300万円	300～500万円	500～800万円	800～1,000万円	1,000～1,500万円	1,500～2,000万円	2,000万円以上
平成25年	400	247	-	-	1	10	9	63	46	24
30	313	196	-	-	2	2	7	50	28	28
富津	190	92	-	-	1	2	6	41	24	24
下洲	13	1	-	-	1	-	1	7	3	-
大佐和	28	21	-	-	-	-	-	2	1	4
天羽	82	82	-	-	-	-	-	-	-	-

資料 農林水産省「漁業センサス」

18 魚種別海面漁業漁獲量

(単位:t)

年	総数	魚 類								
		魚類計	そうだ がつかつお類	さめ類	このしろ	まいわし	かたくち いわし	まあじ	さば類	くろだい へだい
平成26年	3,964	2,519	24	-	392	14	285	76	244	28
27	2,788	2,280	X	-	243	10	X	92	275	33
28	2,370	1,879	X	-	292	11	180	76	123	31
29	2,572	2,078	X	-	468	2	288	136	108	36
30	2,886	2,393	14	-	575	40	93	261	376	33

年	魚 類									
	さわら類	すずき類	あまだい 類	ふぐ類	ぶり類	ひらめ	かれい類	あなご類	たちうお	まだい
平成26年	10	765	0	12	42	17	107	16	108	23
27	X	483	1	14	65	27	107	17	109	37
28	9	496	X	14	X	28	96	17	113	30
29	10	370	X	13	72	22	96	23	126	40
30	20	375	0	15	X	20	81	18	114	44

年	魚 類	
	ちだい きだい	その他の 魚類
平成26年	6	350
27	3	313
28	2	296
29	3	262
30	5	220

(単位:t)

年	貝 類				海 藻 類	
	貝類計	さざえ	あさり類	その他の貝類	海藻類計	その他の海藻類
平成26年	1,358	26	1236	96	11	11
27	372	23	27	321	18	18
28	359	22	-	336	17	17
29	380	31	-	349	23	23
30	352	38	-	313	23	23

年	そ の 他 の 水 産 動 物 類								
	水産動物類計	くるま えび	その他の えび類	がざみ類	その他の かに類	するめ いか	その他の いか類	たこ類	その他
平成26年	16	1	2	1	X	3	X	X	9
27	110	1	2	0	X	5	35	18	49
28	106	1	X	0	X	1	48	13	43
29	84	1	X	1	1	1	55	8	17
30	115	1	1	1	0	2	42	8	60

資料 千葉県農林水産統計年報

## 6 工業

### 1 工業の推移(従業者4人以上の事業所)

年	事業所数 (所数)	従業者数 (人)	現金給与総額 (万円)	原材料使用額等 (万円)	製造品出荷額等 (万円)	付加価値額 (万円)
平成 3	81	1,878	654,696	1,656,381	3,296,404	1,647,306
4	73	2,040	654,401	1,531,685	3,407,568	1,517,961
5	97	2,161	821,236	3,158,288	5,087,393	1,576,508
6	133	2,368	837,756	2,868,412	5,160,392	1,890,126
7	124	2,363	839,921	3,097,067	5,364,206	2,133,545
8	118	2,440	878,380	3,119,192	5,946,847	2,309,967
9	116	2,410	931,536	3,296,294	6,482,973	2,661,535
10	122	2,417	959,408	3,532,199	7,890,068	3,136,179
11	117	2,089	803,449	2,890,414	6,036,763	2,657,243
12	112	2,102	817,889	2,839,083	5,384,835	2,091,699
13	96	2,302	918,668	3,365,534	6,373,645	3,685,537
14	95	2,085	771,646	4,332,185	7,526,846	2,087,362
15	94	1,927	653,333	4,193,705	6,347,521	2,116,160
16	87	1,934	710,401	4,007,332	7,450,144	2,681,562
17	90	1,875	687,254	4,898,189	8,008,042	3,427,616
18	84	1,989	699,619	4,953,634	8,570,683	3,327,896
19	93	2,565	915,867	5,598,417	7,693,872	2,250,999
20	108	2,462	943,039	7,885,812	10,573,341	2,673,372
21	96	2,121	826,470	7,120,751	13,267,577	4,503,607
22	93	2,562	1,071,960	7,368,338	12,333,577	3,617,374
※1 23	93	2,427	1,090,730	4,820,492	8,129,633	2,971,652
24	77	2,375	1,055,887	6,827,952	9,017,725	2,122,455
25	74	2,179	1,034,697	4,713,949	7,943,268	3,241,760
26	73	2,023	910,370	6,233,404	9,197,612	2,940,212
※2 27	81	2,206	1,012,228	6,701,322	11,892,323	4,703,080
28	67	2,281	1,023,541	5,651,721	9,605,447	3,488,061
29	66	2,440	1,062,745	5,671,869	10,502,400	4,514,138
30	68	2,446	1,128,337	5,574,463	11,367,693	5,369,610
31	64	2,393	1,072,677	5,199,840	11,204,927	5,372,316
令和 2	69	2,326	1,053,631	4,351,086	10,079,681	4,755,978

(注)1. 「製造品出荷額等」とは、製造品出荷額、加工賃収入額、資料 千葉県総合企画部統計課「工業統計調査報告書」

修理料収入額、くず廃物等の出荷額及びその他の収入額の合計である。

2. 「現金給与総額」とは、事業に従事する者の人件費及び派遣受入者に係る人材派遣会社への支払額の合計である。

3. 「原材料使用額等」とは、原材料、燃料、電力の使用額及び委託生産額の合計である。

4. 工業統計調査の調査期日は、平成26年までは各年12月31日現在、平成28年以降は翌年6月1日である。

平成28年以降の数値における事業所数・従業者数は翌年6月1日現在、経理事項については当該年の実績である。

※1 平成23年は平成24年2月1日現在の経済センサス-活動調査より

※2 平成27年は平成28年6月1日現在の経済センサス-活動調査より

2 産業(中分類)別事業所数・従業者数及び製造品出荷額等(従業者4人以上の事業所)

産業分類	年	平成 2 8 年			平成 2 9 年		
		事業所数 (所数)	従業者数 (人数)	製造品 出荷額等 (万円)	事業所数 (所数)	従業者数 (人数)	製造品 出荷額等 (万円)
総	数	67	2,281	9,605,447	66	2,440	10,502,400
食	料	19	443	739,204	18	428	715,046
飲	料・たばこ	2	25	X	2	24	X
織	維	1	5	X	1	4	X
木	材・木製品	2	15	X	2	15	X
家	具・装備品	-	-	-	-	-	-
パ	ルプ・紙	-	-	-	-	-	-
印	刷	-	-	-	-	-	-
化	学	1	140	X	1	137	X
石	油・石炭	1	10	X	1	9	X
プ	ラスチック	1	5	X	2	54	X
ゴ	ム	-	-	-	-	-	-
な	めし革	1	10	X	-	-	-
窯	業・土石	-	-	-	-	-	-
鉄	鋼	3	98	665,123	3	104	617,859
非	鉄	1	86	X	1	84	X
金	属製	13	404	3,090,419	15	503	3,751,557
は	ん用機	5	599	3,017,467	4	686	3,301,414
生	産用機	5	168	218,989	6	73	83,107
業	務用機	2	44	X	3	206	343058
電	子部品・デバイス	-	-	-	-	-	-
電	気機	2	17	X	2	21	X
情	報通信機	-	-	-	-	-	-
輸	送用機	6	164	449,055	4	78	221,740
そ	の他	2	48	X	1	14	X

平成30年			平成31年			令和2年		
事業所数 (所数)	従業者数 (人数)	製造品等 出荷額等 (万円)	事業所数 (所数)	従業者数 (人数)	製造品等 出荷額等 (万円)	事業所数 (所数)	従業者数 (人数)	製造品等 出荷額等 (万円)
68	2,446	11,367,693	64	2,393	11,204,927	69	2,326	10,079,681
18	423	714,090	15	396	652,168	15	364	648,057
2	27	X	2	25	X	2	25	X
1	4	X	1	4	X	1	4	X
2	15	X	2	15	X	2	32	X
-	-	-	-	-	-	1	7	X
-	-	-	-	-	-	-	-	-
-	-	-	-	-	-	-	-	-
1	137	X	1	152	X	2	163	X
1	14	X	1	12	X	2	25	X
2	47	X	1	4	X	3	104	450,587
-	-	-	-	-	-	-	-	-
-	-	-	-	-	-	-	-	-
-	-	-	-	-	-	-	-	-
3	108	673,466	3	106	683,930	3	50	229,088
1	73	X	1	73	X	1	72	X
14	424	4,071,761	14	530	3,889,428	12	361	2,707,734
5	688	3,403,741	4	543	3,415,272	6	598	3,960,798
6	74	99,945	6	75	95,942	5	92	184,979
3	215	492,769	3	211	462,698	3	210	363,065
-	-	-	-	-	-	-	-	-
2	20	X	2	21	X	1	10	X
-	-	-	-	-	-	-	-	-
4	148	666,237	4	148	606,139	7	182	347,065
3	29	38032	4	78	175,336	3	27	37,082

資料 千葉県総合企画部統計課「工業統計調査報告書」

平成27年は平成28年6月1日現在の「経済センサス-活動調査」

平成26年までは各年12月31日現在、平成28年以降は翌年6月1日現在の数値である。

平成28年以降の数値における事業所数・従業者数は翌年6月1日現在、経理事項については当該年の実績である。

3 産業中分類別状況(従業者4人以上の事業所)

(令和3年6月1日現在)

産 業	事業所数 (所数)	従業者数 (人数)	現金給与総額 (万円)	原材料使用額等 (万円)	製造品出荷額等 (万円)	付加価値額 (万円)
総 数	69	2,326	1,053,631	4,351,086	10,079,681	4,755,978
食 料 品	15	364	100,992	358,352	648,157	265,889
飲 料・たばこ	2	25	X	X	X	X
織 維	1	4	X	X	X	X
木 材・木 製 品	2	32	X	X	X	X
家 具・装 備 品	1	7	X	X	X	X
パ ル プ・紙	-	-	-	-	-	-
印 刷	-	-	-	-	-	-
化 学	2	163	X	X	X	X
石 油・石 炭	2	25	X	X	X	X
プ ラ ス チ ッ ク	3	104	63,592	155,295	450,587	240,015
ゴ ム	-	-	-	-	-	-
な め し 革	-	-	-	-	-	-
窯 業・土 石	-	-	-	-	-	-
鉄 鋼	3	50	25,876	84,961	229,088	126,645
非 鉄	1	72	X	X	X	X
金 属 製 品	12	361	173,815	1,016,585	2,707,734	1,488,539
は ん 用 機 械	6	598	329,656	1,813,299	3,960,798	1,787,566
生 産 用 機 械	5	92	49,906	69,384	184,979	106,374
業 務 用 機 械	3	210	86,280	148,510	363,065	171,092
電 子 部 品・デ バ イ ス	-	-	-	-	-	-
電 気 機 械	1	10	X	X	X	X
情 報 通 信 機 械	-	-	-	-	-	-
輸 送 用 機 械	7	182	86,627	188,199	347,065	36,370
そ の 他 製 造 業	3	27	14,410	9,313	37,082	25,256

資料 千葉県総合企画部統計課「工業統計調査報告書」



# 7 建設

## 1 道路

### (1)道路状況

種 別	国 道		県 道		市 道	
	路線数	総延長(m)	路線数	総延長(m)	路線数	総延長(m)
令和5年	3	57,898	17	128,615	1,064	496,769

資料 建設課

### (2)市道状況

(令和5年4月1日現在)

実延長	改 良 別		種 類 別				内 訳	
	改良済	未改良	路 面 別		橋 梁		隧 道	
			舗装道	未舗装道	橋の数	延長	箇所数	延長
m	m	m	m	m		m		m
483,050	268,866	214,184	427,352	55,698	194	3,003	15	594

資料 建設課

## 2 都市計画事業

### (1)都市計画道路

令和5年4月1日現在 (単位:m)

種別	名 称		位 置			区 域 延長	構 造	
	番号	路 線 名	起 点	終 点	主な経過地		構造形式	幅 員
幹 線 街 路 （ 富 津 ）	3-3-1	青堀駅前線	大堀字上野	大堀字浜津	大堀二丁目	約 810	地表式	22
	3-3-2	川岸富津公園線	大堀字川岸	富津字大明神西	西川字六軒町	” 6,000	”	22
	3-3-3	二間塚大堀線	二間塚字鳥井戸	新富	大堀一丁目	” 2,100	”	22~27.6
	3-4-4	篠部新井線	篠部字千種境	新井字浜	川名字東菅原	” 3,200	”	18~50
	3-4-5	北笹塚大貫線	二間塚字北笹塚	下飯野字越ヶ崎	下飯野字堰下	” 3,400	”	18
	3-4-6	大堀中通線	大堀一丁目	大堀二丁目	大堀二丁目	” 890	”	16
	3-4-7	二間塚汐入線	二間塚字内裏塚	大堀字外汐入	大堀三丁目	” 1,200	”	16~22
	3-5-8	富津漁港線	富津字元洲	新井字浜	富津字長浜	” 1,400	”	15
	3-3-9	神明山1号線	篠部字千種境	下飯野字越ヶ崎	篠部字天王面	” 1,200	”	16~34
大 佐 和 （ ）	3-3-1	大貫駅前線	千種新田字水越	千種新田字伊勢原	千種新田字伊勢原	” 260	”	22
	3-4-2	千種新田高根線	千種新田字下口	小久保字高根	岩瀬字元木場	” 2,490	”	18
	3-4-3	西大和田岩瀬線	西大和田字原田	岩瀬字石神	西大和田字稲子	” 2,030	”	18
	3-4-4	千種新田西大和田線	千種新田字西諏訪	西大和田字上道	千種新田字向鶴岡	” 1,930	”	16~22
	3-4-5	千種新田中線	千種新田字伊勢原	岩瀬字岩崎	岩瀬字山根	” 1,250	”	16~22
	3-4-6	浜町下古ヶ谷線	小久保字浜町	小久保字下古ヶ谷	小久保字清水	” 580	”	16

資料 都市政策課

## (2) 都市計画用途地域

(令和5年4月1日現在)

種 類	面 積 ( ha )	建築物の延面積の 敷地面積に対する割合	建築物の建築面積の 敷地面積に対する割合	
富津都市計画区域	約 2,602.0			
市街化区域	約 1,158.0			
市街化調整区域	約 1,444.0 ##			
用 途 地 域	第一種低層住居専用地域	約 206.0	50・100・150%	30・50・60%
	第一種中高層住居専用地域	約 118.0	200	60
	第一種住居地域	約 240.0	200	60
	第二種住居地域	約 28.0	200	60
	近隣商業地域	約 20.0	200	80
	商業地域	約 22.0	400・200	80
	準工業地域	約 85.0	200	60
	工業地域	約 136.0	200	60
	工業専用地域	約 303.0	483050	427352
	第一種高度地区	約 127.0		
第二種高度地区	約 209.0			
防火地区	約 9.1			
準防火地区	約 26.0			
臨港地区	約 122.0			
生産緑地地区	約 12.5			
大佐和都市計画区域	約 1,971.0			
用途地域	約 335.0			
無指定区域	約 1,636.0			
用 途 地 域	第一種低層住居専用地域	約 34.0	150	60
	第一種中高層住居専用地域	約 108.0	200	60
	第一種住居地域	約 171.0	200	60
	近隣商業地域	約 7.5	200	80
	商業地域	約 3.1	400	80
	準工業地域	約 11.0	200	60
	準防火地区	約 3.1		

資料 都市政策課

## (3) 土地区画整理事業

(令和5年4月1日現在)

組合名	施行地区名	施行面積 (ha)	施行等 認可 公告日	解散 (終了)認可 公告日	清算 終了日
青堀駅裏土地区画整理組合	青堀駅裏地区	10.7	昭和48年7月18日	昭和54年9月14日	昭和55年5月9日
大堀土地区画整理組合	大堀地区	52.4	昭和48年12月13日	平成元年6月2日	平成2年4月18日
青木土地区画整理組合	青木地区	59.8	昭和62年11月20日	平成26年3月14日	平成26年8月11日
富津漁協区画整理組合	富津漁協地区	8.1	昭和53年4月4日	昭和56年3月24日	昭和56年2月3日

(注) 富津漁協区画整理組合は個人施行、その他は組合施行

資料 都市政策課

## (4) 都市公園

(単位: m<sup>2</sup> 令和5年4月1日現在)

種別	公園名	所在地	開設年月日	開設面積	
広域公園	富津公園(県立)	富津市富津2280番	昭和26年10月11日	972,900	
緩衝緑地	市民ふれあい公園	富津市新富146番2	昭和61年10月1日	531,314	
街区公園	青堀駅裏公園	富津市大堀2214番	昭和50年3月31日	3,479	
近隣公園	大堀第1号公園	富津市大堀一丁目・#	平成18年3月24日	10,000	
街区公園	大堀第2号公園	富津市大堀一丁目26番	平成元年4月1日	1,334	
街区公園	大堀第3号公園	富津市大堀二丁目11番	昭和51年3月31日	1,030	
街区公園	大堀第4号公園	富津市大堀二丁目30番	平成2年4月1日	1,986	
街区公園	大堀第5号公園	富津市大堀三丁目8番	昭和62年4月1日	1,415	
街区公園	富津臨港公園	富津市富津2668番	昭和53年1月4日	2,707	
都市緑地	青木公園	富津市青木二丁目10番12	平成8年4月1日	5,757	
街区公園	若葉公園	富津市大堀1107番2	平成8年4月1日	2,500	
街区公園	青木第4号公園	富津市青木三丁目4番1	平成21年4月1日	4,658	
			5E+05	268866	214184

## (5) 都市計画火葬場

(令和5年4月1日現在)

名称	位置	決定年月日	面積	備考
富津聖苑	富津市前久保字中平井	平成元年3月14日	約 1.2ha	火葬炉4基 火葬能力 8体/日

資料 都市政策課

## (6) 都市計画汚物処理場

(令和5年4月1日現在)

名称	位置	決定年月日	面積	備考
富津市 クリーン センター	富津市新富	平成15年9月2日	約 0.78 ha	処理能力 68kl/日

資料 都市政策課

## (7) 都市計画地区計画

(令和5年4月1日現在)

名称	位置	決定年月日	面積	内容
青木地区地区計画	富津市青木一丁目、青木二丁目、青木三丁目、青木四丁目、大堀四丁目の全部の区域並びに青木、西川及び大堀三丁目の各一部の区域	平成4年3月24日	約61.8 ha	低層住宅地区 約 33.1ha
				住宅地区 約 2.7ha
				沿道利用地区 約 8.7ha
				利便地区 約 17.3ha

資料 都市政策課

## (8) 自転車駐輪場

(令和5年4月1日現在)

駅名	自転車駐輪場名	面積 ( m <sup>2</sup> )	備考
JR内房線青堀駅	青堀駅西口南側駐輪場	818	平面式・屋根なし
	〃 西口北側駐輪場	559	平面式・屋根有
	〃 東口駐輪場	1,277	平面式・屋根なし
JR内房線大貫駅	大貫駅駐輪場	496,769	平面式・屋根有
JR内房線佐貫町駅	佐貫町駅前駐輪場	979	平面式・屋根なし
JR内房線上総湊駅	上総湊駅駐輪場	591	平面式・屋根なし
	〃 南側駐輪場	811	平面式・屋根なし
JR内房線竹岡駅	竹岡駅駐輪場	110	平面式・屋根有

資料 市民課

### 3 建築

#### (1)市営住宅

(令和5年4月1日現在)

竣 年 工 度	団地名	住 所	建 築 構 造	管 理 戸 数	1戸当 たりの 床面積 (㎡)	1戸の 家賃月額 (円)
昭和38年度	富 津	富津市 富津1136-2	簡易耐火平屋建	12	496,769.0	世帯の収入により、 各団地とも原則4階 層の家賃となる。
46	本 山	〃 二間塚1420-2	簡易耐火平屋建	20	36.5	
49	東 外 林	〃 上飯野1510-1	簡易耐火平屋建	20	44.9	
32	亀 尾	〃 千種新田753-1	木造平屋建	5	28.1	
35~37	平 野	〃 千種新田743-1	木造平屋建	12	28.1~34.7	
37	向 根	〃 千種新田277-1	木造平屋建	4	28.1	
54~55	新小原	〃 千種新田1-1	中層耐火	50	64.1	
32	萩 生	〃 萩生53-1	木造平屋建	7	28.1~34.7	
43	岩 坂	〃 岩坂76-1	木造平屋建	12	31.8	
44	為 木 山	〃 岩坂534-2	木造平屋建	4	31.8	
45	望 井	〃 望井31	木造平屋建	8	31.8~39.6	
44	竹 岡	〃 竹岡979-1	木造平屋建	2	31.8~39.6	
50	〃	〃 〃	簡易耐火平屋建	2	44.9	

資料 都市政策課

#### (2)県営住宅

(令和5年3月31日現在)

竣 年 工 度	団地名	住 所	建 築 構 造	管 理 戸 数	1戸当 たりの 床面積 (㎡)	1戸の 家賃月額 (円)
昭和55年度	富津	富津市千種新田1-2	中層耐火	74	A 66.02 B 67.23	世帯の収入により、 原則4階層の家賃 となる。

資料 住宅供給公社

## (3)用途別木造家屋の棟数及び床面積

(各年1月1日現在)

用 途 別	平成30年		平成31年		令和2年	
	棟 数	床面積 (㎡)	棟 数	床面積 (㎡)	棟 数	床面積 (㎡)
総数	31,915	2,669,935	31,777	2,677,960	31,574	2,681,127
専用住宅	19,651	1,978,582	19,621	1,987,708	19,620	1,997,869
共同住宅・寄宿舍	231	63,946	232	64,420	496,769	64,492
併用住宅	1,445	159,964	1,425	158,211	1,403	156,618
旅館・料亭・待合・ホテル	104	18,934	108	19,537	108	19,480
事務所・銀行・店舗	692	58,057	694	58,560	687	58,301
劇場・映画館・病院	31	5,985	33	6,573	35	6,851
工場・倉庫	730	61,669	722	60,911	717	60,286
土蔵	156	6,790	153	6,692	150	6,580
附属家	8,875	316,008	8,789	315,348	8,625	310,650
用 途 別	令和3年		令和4年		令和5年	
	棟 数	床面積 (㎡)	棟 数	床面積 (㎡)	棟 数	床面積 (㎡)
総数	31,291	2,674,153	31,119	2,674,727	31,049	2,681,935
専用住宅	19,512	1,996,543	19,493	2,002,907	19,530	2,012,533
共同住宅・寄宿舍	231	66,682	233	67,165	237	69,259
併用住宅	1,372	153,864	1,354	152,370	1,344	151,462
旅館・料亭・待合・ホテル	109	18,971	111	18,857	128	17,799
事務所・銀行・店舗	681	57,939	676	57,457	674	57,372
劇場・映画館・病院	35	6,851	35	6,837	34	6,863
工場・倉庫	711	59,702	697	58,708	687	57,994
土蔵	148	6,511	146	6,422	144	6,310
附属家	8,492	307,090	8,374	304,004	8,271	302,343

資料 課税課「概要調書」

## (4) 構造・用途別非木造家屋の棟数及び床面積

(各年1月1日現在)

構造・用途別	平成30年		平成31年		令和2年	
	棟数	床面積 (㎡)	棟数	床面積 (㎡)	棟数	床面積 (㎡)
総数	4,166	1,307,486	4,218	1,313,597	4,225	1,321,430
(構造別)						
鉄骨鉄筋コンクリート造	31	103,795	30	101,825	496,769	101,825
鉄筋コンクリート造	522	186,625	523	185,835	524	186,004
鉄骨造	1,131	793,099	1,145	799,476	1,147	807,211
軽量鉄骨造	1,963	205,236	2,002	207,790	2,016	208,004
れんが・コンクリートブロック造	300	8,618	298	8,497	295	8,498
その他	219	10,113	220	10,174	213	9,888
(用途別)						
事務所・銀行・店舗	453	265,497	457	265,510	455	265,968
住宅・アパート	1,404	262,236	1,403	264,148	1,400	264,437
病院・ホテル	41	43,918	42	44,875	43	44,925
工場・倉庫・市場	1,017	587,369	1,025	589,435	1,022	596,649
その他	1,251	148,466	1,291	149,629	1,305	149,451
構造・用途別	令和3年		令和4年		令和5年	
	棟数	床面積 (㎡)	棟数	床面積 (㎡)	棟数	床面積 (㎡)
総数	4,202	1,321,214	4,227	1,330,641	4,249	1,337,678
(構造別)						
鉄骨鉄筋コンクリート造	30	101,833	29	101,769	29	101,769
鉄筋コンクリート造	521	182,571	518	182,330	523	181,327
鉄骨造	1,146	810,835	1,161	819,382	1,171	824,345
軽量鉄骨造	2,002	207,834	2,019	209,215	2,030	212,833
れんが・コンクリートブロック造	295	8,442	292	8,305	289	7,803
その他	208	9,699	208	9,640	207	9,601
(用途別)						
事務所・銀行・店舗	453	265,178	455	265,699	456	267,106
住宅・アパート	1,395	266,115	1,394	266,576	1,395	265,880
病院・ホテル	42	42,796	42	42,796	48	43,863
工場・倉庫・市場	1,023	604,475	1,033	612,093	1,037	618,160
その他	1,289	142,650	1,303	143,477	1,313	142,669

資料 課税課「概要調書」

4 住居の種類・住宅の所有の関係別世帯数及び世帯人員

(令和2年10月1日現在)

住 宅 の 種 類 住 宅 の 所 有 の 関 係	世 帯 数	世 帯 人 員	1 世 帯 当 た り 人 員
一般世帯	17,754	41,311	2.33
住宅に住む一般世帯	16,809	40,294	496,769.00
主世帯	16,620	39,959	2.40
持ち家	14,009	35,690	2.55
公営・都市再生機構 ・公社の借家	148	263	1.78
民営の借家	2,113	3,496	1.65
給与住宅	350	510	1.46
間借り	189	335	1.77
住宅以外に住む一般世帯	945	1,017	1.08

資料 総務省統計局「国勢調査」



## 8 運輸・通信

### 1 JR東日本駅別1日平均乗客数

(各年4月1日現在)

駅名・区分		平成					令和			
		27年	28年	29年	30年	31年	2年	3年	4年	
青堀駅	総数	1,536	1,574	1,530	1,520	1,473	1,113	1,182	1,236	
	普通	359	350	322	313	297	206	241	276	
	定期	1,176	1,224	1,207	1,206	1,176	906	940	959	
大貫駅	総数	1,139	1,127	1,080	1,046	989	791	846	841	
	普通	232	224	214	197	173	124	131	147	
	定期	907	903	866	848	816	667	715	694	
佐貫町駅	総数	277	261	223	224	211	167	173	160	
	普通	104	91	66	62	53	34	37	41	
	定期	173	169	156	161	158	133	135	118	
上総湊駅	総数	774	788	760	709	639	465	468	463	
	普通	161	159	148	126	112	79	84	97	
	定期	612	628	612	582	527	386	384	365	
竹岡駅	総数	...	...	...	...	...	...	...	...	
	普通	...	...	...	...	...	...	...	...	
	定期	...	...	...	...	...	...	...	...	
浜金谷駅	総数	316	300	278	275	237	158	195	219	
	普通	205	206	194	195	160	110	136	156	
	定期	111	94	84	80	76	48	59	63	
合計		4,042	4,050	3,871	3,774	3,549	2,694	2,864	2,919	

(注)竹岡駅は無人駅。

資料 東日本旅客鉄道(株)千葉支社

## 2 自動車普及状況

### (1) 車種別保有自動車台数

(各年3月31日現在)

年 度	総 数	貨物自動車			乗 合 自 動 車	乗用自動車		特殊用途 自 動 車	小 型 二 輪 自 動 車	軽自動車
		普 通 車	小 型 車	被 け ん 引 車		普 通 車	小 型 車			
平成27年度	22,232	1,018	2,627	58	133	7,262	9,831	719	584	18,670
28	22,130	1,034	2,604	74	129	7,434	9,526	709	620	18,857
29	22,032	1,039	2,591	95	111	7,558	9,302	732	604	18,876
30	22,007	1,057	2,067	94	116	7,692	9,100	728	613	18,858
31	21,893	1,066	2,583	98	112	7,792	8,876	757	609	18,844
令和2年度	21,808	1,077	2,569	103	113	7,930	8,614	775	627	18,740
3	21,664	1,076	2,520	138	101	7,993	8,397	806	633	18,726
4	21,497	1,093	2,439	146	98	8,020	8,211	823	667	18,561

(注) 1. 総数に軽自動車は含めない。

資料 千葉県統計年鑑(関東運輸局千葉運輸支局・千葉県軽自動車協会)

2. 軽自動車に軽二輪車は含めない。

### (2) 軽自動車及び原動機付自転車登録台数

(各年4月1日現在)

車種別		平成	令和	令和	令和	令和
		31年	2年	3年	4年	5年
総 数		22,398	22,212	22,136	21,962	21,908
軽 自 動 車	( 小 計 )	18,962	18,853	19,475	19,343	19,348
	軽 二 輪 車	562	567	578	570	583
	軽 三 輪 車	2	1	-	-	-
	軽 四 輪 乗 用 車	12,439	12,371	12,359	12,233	12,231
	軽 四 輪 貨 物 車	5,895	5,849	5,843	5,806	5,766
	軽 四 輪 乗 用 車 ( 営 業 用 乗 用 )	3	4	4	5	7
	軽 四 輪 貨 物 車 ( 営 業 用 貨 物 )	61	61	64	67	79
	二 輪 の 小 型 自 動 車	606	623	627	662	682
原 動 機 付 自 転 車	( 小 計 )	2,384	2,282	2,193	2,121	2,056
	ミ 二 力 一	111	106	100	96	93
	5 0 c c 以 下	1,805	1,706	1,617	1,513	1,405
	9 0 c c 以 下	155	151	150	160	171
	1 2 5 c c 以 下	313	319	326	352	387
農 耕 作 業 用	344	349	359	378	376	
雪 上 ・ ト レ ー ラ ー 用	32	33	33	39	45	
特 殊 作 業 用	70	72	76	81	83	

資料 課税課

### 3 館山自動車道・富津館山道路インターチェンジ車種別交通量

名称	流出車種	自動車種別	平成		令和				
			28年度	29年度	30年度	元年度	2年度	3年度	4年度
富津中央 I.C	流入車数	総数	587,881	562,681	571,913	593,138	544,722	567,868	587,799
	流出車数	総数	543,468	528,497	549,929	564,030	517,130	553,441	567,255
		軽自動車等	92,803	95,206	97,856	100,595	98,503	105,287	108,158
		普通車	373,549	368,701	377,881	384,888	356,380	385,731	395,754
		中型車	32,881	33,484	36,478	38,633	35,931	35,498	34,461
		大型車	40,326	26,952	33,300	36,696	25,026	25,262	26,382
		特大車	3,909	4,154	4,414	3,218	1,290	1,663	2,500
富津竹岡 I.C	流入車数	総数	200,337	168,854	159,219	171,702	151,766	154,806	156,198
	流出車数	総数	195,272	171,559	167,373	170,614	152,254	159,216	162,525
		軽自動車等	33,491	32,274	33,950	34,523	32,903	35,832	36,648
		普通車	114,141	112,050	109,419	114,148	106,838	111,323	113,936
		中型車	8,562	8,295	8,261	9,612	7,567	6,938	6,751
		大型車	37,948	17,493	14,384	11,287	4,662	4,806	4,734
		特大車	1,130	1,447	1,359	1,044	284	317	456
富津金谷 I.C	流入車数	総数	287,420	279,165	273,936	258,476	249,498	267,673	282,198
	流出車数	総数	332,862	326,731	322,385	296,891	295,882	315,040	328,185
		軽自動車等	61,582	61,950	62,875	58,037	58,613	61,751	63,484
		普通車	241,296	235,420	231,416	211,999	214,290	228,603	237,995
		中型車	12,739	13,810	13,566	13,664	12,459	13,320	13,705
		大型車	9,178	8,418	8,278	8,426	8,547	8,807	10,210
		特大車	8,067	7,133	6,250	4,765	1,973	2,559	2,791

(注)このページを許可なしに無断で複製、出版、販売、転載しないこと。

資料 東日本高速道路(株)

#### 4 フェリーボート利用状況

(各年3月31日現在)

年	乗 降 人 員		利 用 車 数			
	総 数	乗 船 人 員	降 船 人 員	総 数	乗 込 車 数	上 陸 車 数
平成29年	821,230	448,515	372,715	160,822	90,361	70,461
30	803,271	440,740	362,531	160,168	89,261	70,907
31	671,107	364,473	306,634	140,821	77,595	63,226
令和2年	432,202	234,799	197,403	100,511	56,565	43,946
3	546,944	294,757	252,187	126,585	70,832	55,753
4	653,263	361,146	292,117	149,405	84,844	64,561

資料 東京湾フェリー金谷支店

## 9 商業

### 1 卸売・小売業別商店数、従業者数及び年間販売額

年	商店数(店)			従業者数(人)			年間販売額(万円)		
	総数	卸売業	小売業	総数	卸売業	小売業	総数	卸売業	小売業
昭和 60年	975	147	828	3,648	971	2,677	5,675,124	2,307,221	3,367,903
63年	890	153	737	3,596	895	2,701	6,264,150	2,937,429	3,326,721
平成 3年	873	176	697	3,832	1,126	2,706	7,857,959	4,253,810	3,604,149
6年	807	110	697	3,755	809	2,946	6,782,371	2,379,379	4,402,992
9年	717	83	634	3,318	492	2,826	6,410,629	2,197,576	4,213,053
11年	712	96	616	3,567	552	3,015	6,185,005	2,170,892	4,014,113
14年	636	97	539	3,424	524	2,900	4,802,088	1,212,805	3,589,283
16年	606	90	516	3,210	478	2,732	5,208,103	1,805,375	3,402,728
19年	581	82	499	3,126	371	2,755	4,515,154	1,067,236	3,447,918
24年	428	64	364	2,523	351	2,172	4,199,400	1,170,200	3,029,300
26年	399	74	325	2,394	355	2,039	4,002,677	1,027,757	2,974,920
28年	397	68	329	2,304	349	1,955	4,622,900	1,528,600	3,094,300
令和 3年	326	65	261	2,375	505	1,870	4,254,100	1,457,700	2,796,400

(注)1.年間販売額の総数は四捨五入のため、内訳と一致しない。資料 経済産業省「商業統計調査」

2.管理、補助的経済活動のみを行う事業所、産業細分類が 平成24年、28年、令和3年は「経済センサス-活動調査」

格付不能の事業所、卸売の商品販売額(仲立手数料を除く)、  
小売の商品販売額及び仲立手数料のいずれの金額も無い事業所は含まない。

3.従業者数とは、「個人業主」、「無給家族従業者」、「有給役員」及び「常用雇用者」の計であり、  
臨時雇用者は含めていない。

4.平成9・14・16・19年は6月1日、平成11・26年は7月1日現在の商業統計調査の数値。

平成24年は2月1日現在の経済センサス-活動調査の数値。

平成28年・令和3年は6月1日現在の経済センサス-活動調査の数値。

平成30年の結果は商業統計調査が廃止となったため、掲載不可。

### 2 従業者規模別商店数

年	総数	1~4人	5~9人	10~29人	30~49人	50人以上
昭和 57年	1,040	842	137	57	3	1
60年	975	781	129	60	4	1
63年	890	695	125	61	8	1
平成 3年	873	659	134	71	9	-
6年	807	606	131	57	9	4
9年	717	552	96	59	9	1
11年	712	533	95	72	9	3
14年	636	462	100	63	7	4
16年	606	437	106	54	5	4
19年	581	419	96	58	4	4
24年	510	341	92	62	7	7
28年	478	300	89	68	9	7

(注)1脚注参照

資料 経済産業省「商業統計調査」

平成24年、28年は経済センサス-活動調査のため、平成24年、28年は「経済センサス-活動調査」  
産業横断的集計と産業別集計の集計の違いから1と数値が異なる。

### 3 産業小分類別商店数、従業者数、年間販売額

#### (1) 卸売業

年	各種商品卸売業			衣類・身の回り品卸売業			農畜産物・水産物卸売業		
	商店数 (店)	従業者数 (人)	年間販売額 (万円)	商店数 (店)	従業者数 (人)	年間販売額 (万円)	商店数 (店)	従業者数 (人)	年間販売額 (万円)
平成 9 年	-	-	-	3	14	22,300	21	135	396,986
11	-	-	-	2	x	x	29	188	533,919
14	-	-	-	3	11	8,978	26	146	331,372
16	-	-	-	2	x	x	31	164	345,228
19	-	-	-	2	x	x	27	119	281,599

年	食料・飲料卸売業			建築材料卸売業			化学製品卸売業		
	商店数 (店)	従業者数 (人)	年間販売額 (万円)	商店数 (店)	従業者数 (人)	年間販売額 (万円)	商店数 (店)	従業者数 (人)	年間販売額 (万円)
平成 9 年	24	113	499,603	15	117	340,079	-	-	-
11	24	132	486,532	15	124	413,474	-	-	-
14	21	94	251,060	17	90	296,303	-	-	-
16	17	91	727,687	13	80	249,230	-	-	-
19	16	73	93,862	12	70	272,000	-	-	-

年	鉱物・金属材料卸売業			再生資源卸売業			一般機械器具卸売業		
	商店数 (店)	従業者数 (人)	年間販売額 (万円)	商店数 (店)	従業者数 (人)	年間販売額 (万円)	商店数 (店)	従業者数 (人)	年間販売額 (万円)
平成 9 年	4	57	234,387	4	8	4,493	4	27	640,963
11	2	x	x	5	x	x	6	27	447,283
14	6	46	120,994	3	5	3,490	5	43	112,041
16	9	45	170,089	2	x	x	4	29	137,795
19	5	27	81,208	4	10	3,104	7	38	185,619

年	自動車卸売業			電気機械器具卸売業			その他の機械器具卸売業		
	商店数 (店)	従業者数 (人)	年間販売額 (万円)	商店数 (店)	従業者数 (人)	年間販売額 (万円)	商店数 (店)	従業者数 (人)	年間販売額 (万円)
平成 9 年	1	x	x	2	x	x	-	-	-
11	2	x	x	3	x	x	-	-	-
14	2	x	x	-	-	-	1	x	x
16	3	6	7,595	1	x	x	1	x	x
19	1	x	x	1	x	x	1	x	x

年	家具・建具・じゅう器等卸売業			医薬品・化粧品等卸売業			他に分類されない卸売業		
	商店数 (店)	従業者数 (人)	年間販売額 (万円)	商店数 (店)	従業者数 (人)	年間販売額 (万円)	商店数 (店)	従業者数 (人)	年間販売額 (万円)
平成 9 年	1	x	x	-	-	-	4	13	44,788
11	1	x	x	1	x	x	6	22	73,251
14	4	9	8,224	-	-	-	9	72	69,754
16	1	x	x	-	-	-	6	32	91,886
19	1	x	x	2	x	x	3	9	43,736

年	各種商品卸売業			繊維品卸売業(衣類,身の回り品を除く)			衣服卸売業		
	商店数 (店)	従業者数 (人)	年間販売額 (万円)	商店数 (店)	従業者数 (人)	年間販売額 (万円)	商店数 (店)	従業者数 (人)	年間販売額 (万円)
平成 24 年	-	-	-	-	-	-	-	-	-
26	-	-	-	-	-	-	-	-	-
28	-	-	-	-	-	-	-	-	-
令和 3 年	-	-	-	-	-	-	-	-	-

年	身の回り品卸売業			農畜産物・水産物卸売業			食料・飲料卸売業		
	商店数 (店)	従業者数 (人)	年間販売額 (万円)	商店数 (店)	従業者数 (人)	年間販売額 (万円)	商店数 (店)	従業者数 (人)	年間販売額 (万円)
平成 24 年	-	-	-	20	113	288,200	8	29	40,600
26	2	6	x	25	133	156,088	10	32	281,535
28	-	-	-	23	128	200,800	5	15	279,900
令和 3 年	-	-	-	17	103	130,200	6	24	121,100

年	建築材料卸売業			化学製品卸売業			石油・鉱物卸売業		
	商店数 (店)	従業者数 (人)	年間販売額 (万円)	商店数 (店)	従業者数 (人)	年間販売額 (万円)	商店数 (店)	従業者数 (人)	年間販売額 (万円)
平成 24 年	11	55	157,200	1	x	x	1	x	x
26	12	69	190,766	1	-	x	-	-	-
28	12	53	146,700	2	4	x	-	-	-
令和 3 年	10	83	246,600	3	3	32,000	1	1	x

年	鉄鋼製品卸売業			非鉄金属卸売業			再生資源卸売業		
	商店数 (店)	従業者数 (人)	年間販売額 (万円)	商店数 (店)	従業者数 (人)	年間販売額 (万円)	商店数 (店)	従業者数 (人)	年間販売額 (万円)
平成 24 年	5	60	258,400	-	-	-	1	x	x
26	3	30	x	-	-	-	1	6	x
28	6	29	107,100	-	-	-	1	6	x
令和 3 年	4	35	176,500	1	13	x	2	58	x

年	産業機械器具卸売業			自動車卸売業			電気機械器具卸売業		
	商店数 (店)	従業者数 (人)	年間販売額 (万円)	商店数 (店)	従業者数 (人)	年間販売額 (万円)	商店数 (店)	従業者数 (人)	年間販売額 (万円)
平成 24 年	5	25	175,500	1	x	x	2	x	x
26	5	26	119,737	2	6	x	3	12	56,585
28	8	42	x	1	31	x	1	8	x
令和 3 年	9	47	153,000	3	52	94,000	2	17	x

年	その他の機械器具卸売業			家具・建具・じゅう器等卸売業			医薬品・化粧品等卸売業		
	商店数 (店)	従業者数 (人)	年間販売額 (万円)	商店数 (店)	従業者数 (人)	年間販売額 (万円)	商店数 (店)	従業者数 (人)	年間販売額 (万円)
平成 24 年	1	x	x	-	-	-	1	x	x
26	2	15	x	-	-	-	1	3	x
28	-	-	-	-	-	-	1	2	x
令和 3 年	2	14	x	-	-	-	-	-	-

年	紙・紙製品卸売業			他に分類されない卸売業		
	商店数 (店)	従業者数 (人)	年間販売額 (万円)	商店数 (店)	従業者数 (人)	年間販売額 (万円)
平成 24 年	2	x	x	5	37	33,700
26	1	1	x	6	16	12,312
28	1	1	x	7	30	x
令和 3 年	-	-	-	5	55	54,600

(注) 1. 平成9・14・16・19年は6月1日、平成11年は7月1日現在の商業統計調査の数値。

平成24年は2月1日現在の経済センサス-活動調査の数値。

平成26年は7月1日現在の経済センサス-基礎調査の数値。

平成28年・令和3年は6月1日現在の経済センサス-活動調査の数値。

なお、日本標準産業分類改定のため、平成24年から別表とする。

令和元年は経済センサス-基礎調査に市町村別の結果が公開されていないため、掲載不可。

2. 年間販売額は、調査基準日前1年間の商品販売額。

3. 管理、補助的経済活動のみを行う事業所、産業細分類が格付不能の事業所、卸売の商品販売額(仲立手数料を除く)、小売の商品販売額及び仲立手数料のいずれの金額も無い事業所は含まない。

4. 従業者数とは、「個人業主」、「無給家族従業者」、「有給役員」及び「常用雇用者」の計であり、臨時雇用者は含めていない。

## (2)小売業

年	百貨店			その他の各種商品小売業			呉服・服地・寝具小売業		
	商店数 (店)	従業者数 (人)	年間販売額 (万円)	商店数 (店)	従業者数 (人)	年間販売額 (万円)	商店数 (店)	従業者数 (人)	年間販売額 (万円)
平成 9 年	1	x	x	1	x	x	12	39	40,569
11	1	x	x	2	x	x	12	35	37,821
14	1	x	x	-	-	-	9	26	24,929
16	1	x	x	-	-	-	9	26	19,345
19	1	x	x	2	x	x	9	25	17,771

年	男子服小売業			婦人・子供服小売業			靴・履物小売業		
	商店数 (店)	従業者数 (人)	年間販売額 (万円)	商店数 (店)	従業者数 (人)	年間販売額 (万円)	商店数 (店)	従業者数 (人)	年間販売額 (万円)
平成 9 年	11	38	47,794	35	109	130,674	8	30	38,683
11	7	27	41,675	33	125	128,763	6	24	29,867
14	8	24	20,262	37	163	145,436	5	17	22,595
16	9	37	48,087	30	118	147,474	4	14	21,638
19	5	27	37,479	40	173	151,180	4	24	22,137

年	その他の織物・衣服・身の回り品小売業			各種食料品小売業			酒小売業		
	商店数 (店)	従業者数 (人)	年間販売額 (万円)	商店数 (店)	従業者数 (人)	年間販売額 (万円)	商店数 (店)	従業者数 (人)	年間販売額 (万円)
平成 9 年	11	x	x	52	309	567,641	35	78	139,846
11	19	69	75,600	37	326	575,813	30	89	111,701
14	15	65	59,710	29	366	673,145	21	48	83,483
16	20	57	54,487	29	368	689,321	15	33	56,370
19	21	73	89,445	19	360	697,744	14	32	50,939

年	食肉小売業			鮮魚小売業			野菜・果実小売業		
	商店数 (店)	従業者数 (人)	年間販売額 (万円)	商店数 (店)	従業者数 (人)	年間販売額 (万円)	商店数 (店)	従業者数 (人)	年間販売額 (万円)
平成 9 年	19	52	58,987	30	96	112,447	17	61	77,445
11	15	41	38,219	24	51	60,468	15	50	64,879
14	9	27	17,123	21	49	45,972	14	52	49,690
16	10	25	16,598	18	40	32,082	13	47	39,186
19	6	18	15,390	16	36	23,936	14	34	43,035

年	菓子・パン小売業			米穀類小売業			その他の食料品小売業		
	商店数 (店)	従業者数 (人)	年間販売額 (万円)	商店数 (店)	従業者数 (人)	年間販売額 (万円)	商店数 (店)	従業者数 (人)	年間販売額 (万円)
平成 9 年	36	105	62,489	14	33	53,168	74	395	436,080
11	34	106	46,616	11	24	19,723	61	x	x
14	25	101	38,771	8	18	14,493	77	793	477,088
16	31	105	42,026	7	14	11,063	68	487	445,162
19	20	55	25,705	9	21	16,775	66	457	462,432



年	自動車小売業			自転車小売業			家具・建具・畳小売業		
	商店数 (店)	従業者数 (人)	年間販売額 (万円)	商店数 (店)	従業者数 (人)	年間販売額 (万円)	商店数 (店)	従業者数 (人)	年間販売額 (万円)
平成 9 年	16	69	159,677	4	7	5,232	9	x	x
11	19	95	156,933	4	7	5,508	16	36	30,473
14	19	89	125,790	2	x	x	10	23	17,326
16	14	53	96,441	3	6	2,935	8	12	4,843
19	14	53	80,782	5	8	3,790	8	16	8,565

年	機械器具小売業			その他のじゅう器小売業			医薬品・化粧品小売業		
	商店数 (店)	従業者数 (人)	年間販売額 (万円)	商店数 (店)	従業者数 (人)	年間販売額 (万円)	商店数 (店)	従業者数 (人)	年間販売額 (万円)
平成 9 年	22	76	81,981	12	x	x	33	87	111,238
11	26	88	73,870	14	x	x	32	93	129,504
14	26	80	58,283	17	58	40,378	33	155	186,644
16	24	83	56,852	14	53	39,557	31	169	207,452
19	24	106	52,117	14	52	32,303	31	142	264,315

年	農耕用品小売業			燃料小売業			書籍・文具小売業		
	商店数 (店)	従業者数 (人)	年間販売額 (万円)	商店数 (店)	従業者数 (人)	年間販売額 (万円)	商店数 (店)	従業者数 (人)	年間販売額 (万円)
平成 9 年	14	120	237,805	52	284	586,242	31	264	124,829
11	10	100	195,456	57	293	534,509	23	274	142,673
14	9	62	102,297	49	236	463,751	19	183	106,389
16	8	43	75,707	51	218	412,171	18	164	95,915
19	8	47	79,357	48	208	472,977	19	221	86,511

年	スポーツ用品・がん具・娯楽用品・楽器小売業			時計・眼鏡・光学機械小売業			他に分類されない小売業		
	商店数 (店)	従業者数 (人)	年間販売額 (万円)	商店数 (店)	従業者数 (人)	年間販売額 (万円)	商店数 (店)	従業者数 (人)	年間販売額 (万円)
平成 9 年	19	43	53,244	9	18	23,679	57	x	x
11	14	48	58,952	8	17	15,447	86	x	x
14	10	30	49,856	8	15	16,079	58	x	x
16	11	x	x	8	17	14,982	62	213	215,967
19	8	30	27,708	8	18	17,989	66	212	178,844

年	百貨店・総合スーパー			その他の各種商品小売業(従業者が常時50人未満の事業所)			呉服・服地・寝具小売業		
	商店数 (店)	従業者数 (人)	年間販売額 (万円)	商店数 (店)	従業者数 (人)	年間販売額 (万円)	商店数 (店)	従業者数 (人)	年間販売額 (万円)
平成 24 年	1	x	x	1	x	x	4	10	8,400
26	1	134	x	1	8	x	4	14	8,778
28	1	118	x	1	9	x	6	17	9,800
令和 3 年	1	165	x	-	-	-	2	4	-

年	男子服小売業			婦人・子供服小売業			靴・履物小売業		
	商店数 (店)	従業者数 (人)	年間販売額 (万円)	商店数 (店)	従業者数 (人)	年間販売額 (万円)	商店数 (店)	従業者数 (人)	年間販売額 (万円)
平成 24 年	5	26	29,600	29	120	150,700	3	19	25,200
26	5	24	21,220	28	117	177,851	2	9	x
28	6	24	12,700	21	81	112,300	5	20	20,600
令和 3 年	3	6	3,000	12	30	34,100	2	8	x

年	その他の織物・衣服・身の回り品小売業			各種食料品小売業			野菜・果実小売業		
	商店数 (店)	従業者数 (人)	年間販売額 (万円)	商店数 (店)	従業者数 (人)	年間販売額 (万円)	商店数 (店)	従業者数 (人)	年間販売額 (万円)
平成 24 年	17	60	74,400	12	287	510,000	12	34	29,200
26	22	79	x	11	289	460,445	6	18	16,815
28	15	59	45,700	13	292	510,300	3	6	4,100
令和 3 年	6	27	x	12	276	508,300	7	21	9,700

年	食肉小売業			鮮魚小売業			酒小売業		
	商店数 (店)	従業者数 (人)	年間販売額 (万円)	商店数 (店)	従業者数 (人)	年間販売額 (万円)	商店数 (店)	従業者数 (人)	年間販売額 (万円)
平成 24 年	5	12	12,100	18	93	181,700	8	15	23,000
26	4	10	13,088	9	89	27,009	8	23	30,325
28	5	11	16,400	10	25	28,900	9	19	23,700
令和 3 年	7	21	21,100	5	13	26,200	7	16	1,400

年	菓子・パン小売業			その他の飲食料品小売業			自動車小売業		
	商店数 (店)	従業者数 (人)	年間販売額 (万円)	商店数 (店)	従業者数 (人)	年間販売額 (万円)	商店数 (店)	従業者数 (人)	年間販売額 (万円)
平成 24 年	18	100	65,800	47	316	327,400	17	72	101,400
26	18	77	44,616	43	341	388,032	12	59	63,584
28	23	87	42,500	45	416	548,300	14	72	111,700
令和 3 年	18	118	65,800	43	385	368,800	14	65	128,300

年	自転車小売業			機械器具小売業(自動車・自転車を除く)			家具・建具・畳小売業		
	商店数 (店)	従業者数 (人)	年間販売額 (万円)	商店数 (店)	従業者数 (人)	年間販売額 (万円)	商店数 (店)	従業者数 (人)	年間販売額 (万円)
平成 24 年	3	6	2,000	19	67	65,000	8	13	3,400
26	5	10	2,914	15	47	39,854	6	11	3,056
28	5	9	2,600	20	62	76,000	6	9	2,900
令和 3 年	4	7	-	16	54	91,600	5	18	63,100

年	じゅう器小売業			医薬品・化粧品小売業			農耕用品小売業		
	商店数 (店)	従業者数 (人)	年間販売額 (万円)	商店数 (店)	従業者数 (人)	年間販売額 (万円)	商店数 (店)	従業者数 (人)	年間販売額 (万円)
平成 24 年	9	24	9,100	26	146	212,100	4	15	14,000
26	6	13	6,568	25	141	282,917	5	39	65,634
28	4	7	3,500	24	112	262,200	4	23	36,900
令和 3 年	4	6	300	22	156	388,000	4	44	79,500

年	燃料小売業			書籍・文房具小売業			スポーツ用品・がん具・娯楽用品・楽器小売業		
	商店数 (店)	従業者数 (人)	年間販売額 (万円)	商店数 (店)	従業者数 (人)	年間販売額 (万円)	商店数 (店)	従業者数 (人)	年間販売額 (万円)
平成 24 年	31	141	359,800	14	195	121,700	4	16	21,300
26	29	160	414,221	12	126	100,879	3	8	9,624
28	31	160	414,300	9	80	72,400	2	5	x
令和 3 年	21	138	307,100	7	56	53,200	4	7	-

年	写真機・時計・眼鏡小売業			他に分類されない小売業			通信販売・訪問販売小売業		
	商店数 (店)	従業者数 (人)	年間販売額 (万円)	商店数 (店)	従業者数 (人)	年間販売額 (万円)	商店数 (店)	従業者数 (人)	年間販売額 (万円)
平成 24 年	6	20	35,000	39	215	2,680	3	11	x
26	4	13	15,025	35	165	x	3	10	66,244
28	6	19	16,300	37	204	x	2	5	x
令和 3 年	4	10	10,600	25	184	x	4	31	x

年	自動販売機による小売業			その他の無店舗小売業		
	商店数 (店)	従業者数 (人)	年間販売額 (万円)	商店数 (店)	従業者数 (人)	年間販売額 (万円)
平成 24 年	1	x	x	-	-	-
26	2	3	x	1	2	x
28	2	4	x	-	-	-
令和 3 年	-	-	-	2	4	x

(注) 1. 平成9・14・16・19年は6月1日、平成11年は7月1日現在の商業統計調査の数値。

平成24年は2月1日現在の経済センサス-活動調査の数値。

平成26年は7月1日現在の経済センサス-基礎調査の数値。

平成28年・令和3年は6月1日現在の経済センサス-活動調査の数値。

なお、日本標準産業分類改定のため、平成24年から別表とする。

2. 年間販売額は、調査基準日前1年間の商品販売額。

3. 管理、補助的経済活動のみを行う事業所、産業細分類が格付不能の事業所、卸売の商品販売額（仲立手数料を除く）、小売の商品販売額及び仲立手数料のいずれの金額も無い事業所は含まない。

4. 従業者数とは、「個人業主」、「無給家族従業者」、「有給役員」及び「常用雇用者」の計であり、臨時雇用者は含めていない。

## 4 町丁字別小売事業所数、従業者数

(令和3年6月1日現在)

	事業所数	従業者数 (人)		事業所数	従業者数 (人)
富津市計	307	2,265	天羽地区計	90	564
富津地区計	148	1,184	湊	28	208
富津	27	124	数馬	1	1
新井	3	10	岩坂	-	-
川名	-	-	更和	3	31
篠部	1	2	加藤	-	-
大堀	43	196	望井	4	14
大堀1丁目	4	45	台原	-	-
大堀2丁目	5	20	桜井	1	1
大堀3丁目	1	4	桜井総稱鬼泪山	-	-
大堀4丁目	3	28	海良	1	2
青木	12	49	売津	2	5
青木1丁目	28	573	花輪	3	26
青木2丁目	6	37	不入斗	-	-
青木3丁目	2	16	長崎	3	12
青木4丁目	1	7	横山	-	-
西川	2	5	相川	-	-
下飯野	3	27	梨沢	-	-
上飯野	-	-	竹岡	6	27
本郷	-	-	菽生	-	-
前久保	1	2	金谷	22	136
二間塚	5	36	上後	4	26
新富	1	3	関尻	3	26
大佐和地区計	69	517	小志駒	-	-
小久保	10	46	岩本	1	2
岩瀬	20	98	山脇	-	-
千種新田	15	169	田原	3	7
西大和田	5	127	押切	-	-
絹	1	3	六野	2	5
相野谷	-	-	大森	1	2
一色	-	-	寺尾	-	-
障子谷	-	-	恩田	-	-
上	1	2	東大和田	-	-
近藤	1	1	田倉	1	30
八田沼	-	-	高溝	-	-
中	-	-	宇藤原	-	-
宝竜寺	-	-	志駒	-	-
花香谷	-	-	山中	-	-
佐貫	6	32	大川崎	-	-
亀田	2	5	大田和	-	-
亀沢	3	17	関	-	-
鶴岡	1	7	御代原	-	-
八幡	4	10	豊岡	1	3
笹毛	-	-			

(注)1. 管理、補助的経済活動のみを行う事業所、

資料 経済産業省「経済センサス-活動調査」

産業細分類が格付不能の事業所、卸売の商品販売額  
(仲立手数料を除く)、小売の商品販売額及び仲立手数料  
のいずれの金額も無い事業所は含まない。

2. 従業者数とは、「個人業主」、「無給家族従業者」、「有給役員」  
及び「常用雇用者」の計であり、臨時雇用者は含めていない。

5 市区町村別卸売業・小売業別事業所数、従業者数、年間商品販売額

(令和3年6月1日現在)

市区町村	合計			卸売業			小売業		
	事業所数	従業者数 (人)	年間商品 販売額 (百万円)	事業所数	従業者数 (人)	年間商品 販売額 (百万円)	事業所数	従業者数 (人)	年間商品 販売額 (百万円)
計	34,821	368,384	13,011,515	7,605	72,722	7,090,949	27,216	295,662	5,920,566
千葉市	5,302	71,311	3,801,836	1,503	20,783	2,639,833	3,799	50,528	1,162,002
中央区	1,870	21,208	1,215,654	587	7,061	891,723	1,283	14,147	323,930
花見川区	670	7,960	293,198	187	1,937	156,728	483	6,023	136,470
稲毛区	733	9,673	409,026	205	2,363	252,273	528	7,310	156,753
若葉区	696	7,396	237,514	200	1,890	137,063	496	5,506	100,451
緑区	448	6,337	143,193	66	587	28,471	382	5,750	114,722
美浜区	885	18,737	1,503,251	258	6,945	1,173,574	627	11,792	329,677
銚子市	833	4,774	155,713	196	1,138	93,573	637	3,636	62,140
市川市	1,885	20,332	739,130	380	3,322	381,826	1,505	17,010	357,304
船橋市	2,784	33,124	1,155,161	609	5,936	594,576	2,175	27,188	560,585
館山市	533	3,840	74,672	93	527	15,780	440	3,313	58,893
木更津市	1,141	10,797	381,440	229	1,761	162,314	912	9,036	219,125
松戸市	2,285	24,190	1,144,907	506	4,687	790,424	1,779	19,503	354,483
野田市	813	7,565	198,551	170	1,335	77,799	643	6,230	120,752
茂原市	713	6,704	179,533	132	1,089	66,205	581	5,615	113,328
成田市	1,101	10,906	267,935	219	1,986	114,875	882	8,920	153,061
佐倉市	842	8,549	218,465	168	1,120	87,400	674	7,429	131,065
東金市	453	4,298	99,988	107	688	34,193	346	3,610	65,795
旭市	644	4,887	172,357	119	924	100,659	525	3,963	71,698
習志野市	678	9,566	280,756	113	894	102,369	565	8,672	178,387
柏市	2,259	27,215	893,877	541	5,491	417,729	1,718	21,724	476,149
勝浦市	215	1,080	26,059	47	263	13,774	168	817	12,285
市原市	1,533	15,374	418,610	316	2,566	153,726	1,217	12,808	264,885
流山市	771	8,993	277,380	137	1,302	126,075	634	7,691	151,305
八千代市	874	10,115	262,212	171	1,292	103,230	703	8,823	158,982
我孫子市	519	4,772	92,013	83	471	18,743	436	4,301	73,270
鴨川市	392	2,753	60,152	83	611	25,519	309	2,142	34,633
鎌ヶ谷市	445	5,027	100,142	79	592	27,153	366	4,435	72,990
君津市	537	5,053	142,906	108	753	54,078	429	4,300	88,828
富津市	326	2,375	42,541	65	505	14,577	261	1,870	27,964
浦安市	748	11,620	424,963	199	3,188	266,705	549	8,432	158,258
四街道市	486	5,130	137,441	141	1,288	64,041	345	3,842	73,399
袖ヶ浦市	289	2,544	65,217	51	384	24,012	238	2,160	41,205
八街市	441	4,665	124,274	109	940	57,622	332	3,725	66,652
印西市	491	6,616	178,556	77	570	47,441	414	6,046	131,115
白井市	264	3,276	91,834	71	572	38,865	193	2,704	52,968
富里市	280	3,313	113,106	75	746	57,120	205	2,567	55,986
南房総市	384	1,850	24,821	66	269	5,834	318	1,581	18,987
匝瑳市	340	2,165	58,854	72	474	29,326	268	1,691	29,528
香取市	769	4,919	110,131	155	961	41,570	614	3,958	68,561
山武市	316	2,728	111,727	70	599	72,319	246	2,129	39,408
いすみ市	316	2,245	44,858	45	315	13,801	271	1,930	31,057
大網白里市	220	1,998	36,870	32	196	8,579	188	1,802	28,291
酒々井町	247	2,290	57,890	24	197	14,487	223	2,093	43,403
栄町	100	1,043	64,725	27	440	55,635	73	603	9,090
神崎町	37	313	4,284	7	26	438	30	287	3,845
多古町	153	883	31,928	28	181	20,468	125	702	11,460
東庄町	104	552	12,030	11	85	4,611	93	467	7,419
九十九里町	97	645	8,612	16	57	1,349	81	588	7,263
芝山町	75	1,067	36,275	25	395	22,907	50	672	13,368
横芝光町	156	1,160	29,378	35	300	12,425	121	860	16,953
一宮町	105	595	7,563	8	45	1,248	97	550	6,315
睦沢町	36	243	4,895	5	21	x	31	222	x
長生村	63	568	12,187	9	67	3,169	54	501	9,018
白子町	71	416	5,034	15	79	1,395	56	337	3,639
長柄町	34	182	2,316	2	19	x	32	163	x
長南町	52	244	2,666	11	41	956	41	203	1,710
大多喜町	123	768	12,343	19	105	2,094	104	663	10,248
御宿町	57	254	3,017	10	38	1,044	47	216	1,972
鋸南町	89	492	7,385	16	88	2,195	73	404	5,190

(注) 1. 管理、補助的経済活動のみを行う事業所、産業細分類が格付不能の事業所、卸売の商品販売額(仲立手数料を除く)、小売の商品販売額及び仲立手数料のいずれの金額も無い事業所は含まない。

資料 経済産業省「経済センサス-活動調査」

2. 従業者数とは、「個人業主」、「無給家族従業者」、「有給役員」及び「常用雇用者」の計であり、臨時雇用者は含めていない。

# 10 上水道・下水道

## 1 上水道事業

年 度	計画給水人口	計画地域内人口	給水人口	給水戸数	給水普及率(%)
平成29年度	-	44,106	41,995	20,850	95.2
30	-	43,435	41,499	20,977	95.5
令和元年度	-	42,743	41,388	17,476	96.8
2	-	42,160	40,718	17,507	96.6
3	-	41,237	39,864	17,054	96.7
4	-	40,391	39,080	17,015	96.8

年 度	年間総給水量 m <sup>3</sup>	1日最大給水量 m <sup>3</sup>	1日平均給水量 m <sup>3</sup>	年間有収水量 m <sup>3</sup>	有 収 率 %	導送配水管延長 m
平成29年度	5,726,493	20,150	15,689	4,596,589	80.3	471,813
30	5,644,966	19,901	15,466	4,499,526	79.7	476,036
令和元年度	5,758,593	17,472	15,734	4,380,735	76.1	476,594
2	6,000,846	18,703	16,441	4,420,709	73.7	476,353
3	5,819,635	17,613	15,944	4,301,640	73.9	476,744
4	5,650,549	18,484	15,481	4,196,155	74.3	477,410

(注) 普及率算出  $\frac{\text{給水人口}}{\text{給水区域内人口}}$

資料 かずさ水道広域連合企業団

## 2 下水道事業

年 度	下 水 道 施 設 数		計 画 面 積 ha	処 理 面 積 ha	処 理 人 口	普 及 率 %
	処 理 場 数	管 渠 延 長 m				
平成28年度	1	125,276	693	380	8,016	17.5
29	1	125,276	693	380	8,130	17.9
30	1	125,276	693	380	8,261	18.6
令和元年度	1	125,276	693	380	8,320	18.9
2	1	125,276	693	380	8,373	19.3
3	1	125,276	693	380	8,299	19.5
4	1	125,276	693	380	8,259	19.9

(注) 普及率算出  $\frac{\text{処理区域内人口}}{\text{行政区域内人口}}$

資料 君津富津広域下水道組合

# 11 教育・文化・観光

## 1 学校教育

### (1) 学校総覧

(各年5月1日現在)

年度・区分	学校 (園)数	学級数	教員数	職員数	幼児・児童・生徒数			1学級当たり 園児・児童 生徒数	教員1人当 たり園児・児 童・生徒数
					総数	男	女		
平成30年度	21	186	366	45	4,141	2,277	1,864	22.3	11.3
令和元年度	21	181	359	45	3,996	2,217	3,263	22.1	11.1
2	16	165	323	43	3,967	2,199	1,768	24.0	12.3
3	16	164	320	45	3,851	2,127	1,724	23.5	12.0
4	16	160	313	45	3,654	2,019	1,635	22.8	11.7
5	16	158	318	40	3,459	1,874	1,585	21.9	10.9
幼稚園(私立)	3	18	35	12	439	225	214	24.4	12.5
小学校(公立)	8	81	140	10	1,482	765	717	18.3	10.6
中学校(公立)	3	35	69	3	845	431	414	24.1	12.2
高等学校(公立)	2	24	74	15	693	453	240	28.9	9.4

(注)教職員数は本務者である。

資料 文部科学省「学校基本調査」

### (2) 幼稚園

(各年5月1日現在)

区 分	平成		令和				
	29年度	30年度	元年度	2年度	3年度	4年度	5年度
園 数	3	3	3	3	3	3	3
学 級 数	21	21	20	20	20	21	18
園 児 数	563	561	564	594	563	477	439
男	294	287	294	303	289	242	225
3歳児	80	95	101	89	82	64	70
4歳児	102	91	95	119	89	87	66
5歳児	112	101	98	95	118	91	89
女	269	274	270	291	274	235	214
3歳児	75	94	87	80	85	59	60
4歳児	99	81	100	104	84	91	62
5歳児	95	99	83	107	105	85	92
教員数	37	38	36	40	41	37	44
本務者	29	29	28	31	30	31	35
(教育補助員)	-	-	-	-	-	-	-
兼務者	8	9	8	9	8	6	6
(教育補助員)	-	-	-	-	3	-	3
職員数(本務)	9	10	10	12	13	13	12

資料 文部科学省「学校基本調査」



## (3) 小学校

(各年5月1日現在)

区分	平成	令和					
	30年度	元年度	2年度	3年度	4年度	5年度	
学校数	11	11	8	8	8	8	
学級数	総数	97	95	86	85	80	81
	単式	75	71	65	61	55	55
	複式	3	4	-	1	3	3
	特別支援	19	20	21	23	22	23
学年別児童数	総数	1,742	1,672	1,655	1,598	1,570	1,482
	男	907	880	865	839	798	765
	1学年	146	124	144	122	120	103
	2学年	130	147	124	144	124	120
	3学年	166	132	150	125	145	123
	4学年	144	165	135	147	128	145
	5学年	166	147	165	138	144	129
	6学年	155	165	147	163	137	145
	女	835	792	790	759	772	717
	1学年	129	119	119	125	125	96
	2学年	146	130	123	118	126	126
	3学年	117	142	132	121	116	124
	教員数	総数	160	161	143	140	136
男		68	67	60	56	54	55
女		92	94	83	84	82	85
職員数	総数	13	14	12	12	12	10
	うち事務職員	12	13	11	11	11	10

(注)用語の意味は次のとおり。

資料 文部科学省「学校基本調査」

単式学級…同学年の児童、生徒のみで編成されている学級

複式学級…2学年以上の児童、生徒で編成されている学級

## (4) 中学校

(各年5月1日現在)

区分	平成	令和					
	30年度	元年度	2年度	3年度	4年度	5年度	
学校数	5	5	3	3	3	3	
学級数	総数	43	42	35	35	35	35
	単式	33	33	27	27	27	27
	複式	-	-	-	-	-	-
	特別支援	10	9	8	8	8	8
学年別生徒数	総数	901	886	875	884	864	845
	男	481	464	464	453	464	431
	1学年	154	146	163	143	158	131
	2学年	166	153	146	164	142	158
	3学年	161	165	155	146	164	142
	女	420	422	411	431	400	414
	1学年	137	142	125	159	115	141
	2学年	141	138	145	126	159	115
	3学年	142	142	141	146	126	158
	教員数	総数	98	94	76	77	72
職員数	男	65	55	44	47	45	44
	女	33	39	32	30	27	25
職員数	総数	7	6	4	4	5	3
	うち事務職員	6	6	4	4	4	3

(注)教職員数は本務者である。

資料 文部科学省「学校基本調査」

## (5) 中学校卒業生進路別状況

(各年5月1日現在)

年 度	卒 業 者 数	高等 学校 者	専 修 学 校・ 各 種 学 校 他	就 職 者	左 記 以 外 の 者 及 び 死 亡・不 詳
平成30年度	343	340	-	1	2
令和元年度	303	297	2	-	4
2	307	302	1	-	4
3	298	290	-	-	8
4	294	292	-	-	2
5	291	289	-	2	-

資料 文部科学省「学校基本調査」

## (6) 高等学校

(各年5月1日現在)

年 度	学 校 数	本 科 生 徒 数			本 務 教 員 数			職 員 数					
		総 数	男	女	総 数	男	女	総 数			うち事務職		
								計	男	女	計	男	女
平成30年度	2	937	602	335	79	55	24	15	11	4	7	5	2
令和元年度	2	874	579	295	76	53	23	15	12	3	7	5	2
2	2	843	567	276	73	49	24	15	11	4	7	5	2
3	2	806	546	260	73	50	23	16	10	6	8	3	5
4	2	743	515	228	74	53	21	15	9	6	7	2	5
5	2	693	453	240	74	53	21	15	10	5	7	2	5

資料 文部科学省「学校基本調査」

## (7) 高等学校卒業生進路別状況

(各年5月1日現在)

年 度	平成	令和	年 度	令和	3年度	4年度	5年度
	30年度	元年度		2年度			
総 数	339	322	総 数	281	277	258	255
大 学 等 進 学 者	39	33	大 学 等 進 学 者	27	26	29	36
専 修 学 校 (専 門 課 程) 進 学 者	93	92	専 修 学 校 (専 門 課 程) 進 学 者	87	85	78	77
専 修 学 校 (一 般 課 程) 等 入 学 者	-	-	専 修 学 校 (一 般 課 程) 等 入 学 者	-	-	-	-
公 共 職 業 能 力 開 発 施 設 等 入 学 者	-	1	公 共 職 業 能 力 開 発 施 設 等 入 学 者	1	-	2	-
就 職 者	189	181	就 職 者 等	161	155	135	127
一 時 的 な 仕 事 に 就 いた 者	14	11	自 営 業 主 等	-	-	-	-
上 記 以 外 の 者	4	4	常 用 雇 用 者	152	151	135	127
死 亡 ・ 不 詳	-	-	無 期 雇 用 者	152	151	135	127
大 学 等 進 学 率 ( % )	11.5	10.2	有 期 雇 用 者	-	-	-	-
専 修 学 校 (専 門 課 程) 進 学 率 ( % )	27.4	28.6	有 期 雇 用 者	-	-	-	-
就 職 率 ( % )	55.8	56.2	臨 時 勞 働 者	9	4	-	-
			上 記 以 外 の 者	5	11	14	15
			死 亡 ・ 不 詳	-	-	-	-
			大 学 等 進 学 率 ( % )	9.6	9.4	11.2	14.1
			専 修 学 校 (専 門 課 程) 進 学 率 ( % )	31.0	30.7	30.2	30.2
			就 職 率 ( % )	54.1	54.5	52.3	49.8

資料 文部科学省「学校基本調査」

## 2 公民館利用状況

施設・年度			総数	講習・研修会・実習等			文 事	化 業	一 会	般 議	相 談 等	検 予 注	診 防 射	発 表 会	そ の 他
				学 級	サークル	講 習									
富 津 公 民 館	平成29年度	件数	1,081	131	540	169	69	91	1	7	60	13			
		人員	48,720	2,266	4,248	6,898	16,535	4,063	3	473	7,524	6,710			
	30	件数	1,070	120	529	163	74	98	1	7	57	21			
		人員	48,832	2,277	4,521	6,811	14,386	2,961	3	584	6,907	10,382			
	令和元年度	件数	888	99	444	145	55	68	1	7	54	15			
		人員	34,377	1,988	3,620	6,655	12,777	2,436	2	602	5,895	402			
	2	件数	487	70	264	63	10	27	12	4	6	31			
		人員	7,492	871	2,077	2,902	270	383	457	226	123	183			
	3	件数	992	94	464	90	32	59	2	7	12	232			
		人員	14,862	1,327	3,444	3,323	1,168	2,555	4	238	1,745	1,058			
	4	件数	975	90	522	157	95	51	-	5	47	8			
		人員	19,734	1,356	4,020	4,997	4,546	1,325	-	197	3,267	26			
	中 央 公 民 館	平成29年度	件数	1,573	129	934	38	37	195	178	2	9	51		
			人員	20,834	1,900	8,337	776	4,003	3,550	945	30	482	811		
30		件数	1,721	106	924	50	50	151	278	6	34	122			
		人員	23,004	1,481	8,281	711	4,678	1,981	1,373	110	2,067	2,322			
令和元年度		件数	1,187	88	643	105	3	128	118	5	36	61			
		人員	14,296	1,163	5,771	2,609	57	2,456	360	155	312	1,413			
2		件数	879	46	476	75	-	61	170	1	-	50			
		人員	8,018	452	3,795	696	-	844	1,315	4	-	912			
3		件数	1,426	80	873	30	-	125	200	1	16	101			
		人員	13,567	849	6,291	394	-	1,265	1,798	66	696	2,208			
4		件数	1,418	100	816	59	21	113	2	1	3	303			
		人員	17,855	1,191	6,638	700	2,045	1,359	6	63	547	5,306			
市 民 会 館		平成29年度	件数	1,701	140	910	100	89	196	76	35	152	3		
			人員	29,765	2,660	8,839	1,779	984	3,399	2,228	2,313	7,536	27		
	30	件数	1,443	131	831	45	77	162	54	26	89	28			
		人員	22,145	2,607	8,288	597	1,027	2,447	1,486	1,745	3,732	216			
	令和元年度	件数	1,365	95	674	95	86	125	62	54	97	77			
		人員	25,811	1,677	6,531	1,296	1,827	1,886	1,714	2,902	5,253	2,725			
	2	件数	569	32	302	36	31	41	56	33	6	32			
		人員	11,676	370	3,120	408	142	498	1,487	1,969	69	3,613			
	3	件数	341	2	6	49	109	64	23	51	-	37			
		人員	16,942	4	80	426	1,042	951	888	11,618	-	1,933			
	4	件数	746	49	309	69	33	68	24	91	19	84			
		人員	14,698	597	2,933	979	672	895	729	4,137	915	2,841			

資料 各公民館、市民会館

### 3 図書館利用状況

#### (1) 施設別図書館利用状況

施設・年度		登録者数		貸出利用者数	貸出冊数	蔵書数		
		年度登録者数	登録者総数			受入数	除籍数	蔵書総数
市立図書館	平成30年度	-	-	-	-	-	-	-
	令和元年度	-	-	-	-	-	-	-
	2	-	-	-	-	-	-	-
	3	-	-	-	-	-	-	-
	4	903	903	-	-	65,039	-	65,039
移動図書館	平成30年度	128	4,404	6,979	17,604	581	641	22,653
	令和元年度	180	4,584	3,842	10,329	563	1	23,215
	2	336	1,454	2,562	6,458	432	11	23,636
	3	233	1,687	4,964	12,229	439	-	24,124
	4	386	2,073	4,874	12,416	334	-	24,458
富津公民館	平成30年度	87	4,749	1,478	5,518	336	6,731	15,852
	令和元年度	74	4,823	1,346	4,467	295	1,090	15,057
	2	74	136	1,177	3,784	360	5	15,412
	3	130	266	2,079	6,859	306	-	15,723
	4	206	472	3,116	10,694	257	-	15,980
中央公民館	平成30年度	206	1,586	1,086	3,999	320	2,346	13,600
	令和元年度	37	1,623	750	2,957	328	237	13,691
	2	33	586	753	2,788	343	10	14,024
	3	45	631	1,289	4,580	308	-	14,352
	4	143	774	1,431	4,856	251	-	14,603
市民会館	平成30年度	36	3,865	1,332	3,967	390	6,556	12,751
	令和元年度	35	3,900	1,054	3,367	335	1,994	11,092
	2	35	89	573	1,922	319	13	11,398
	3	57	146	908	3,055	292	-	11,703
	4	66	212	1,278	3,913	268	-	11,971
団体貸出	平成30年度	-	-	5	328	-	-	-
	令和元年度	-	-	6	133	-	-	-
	2	-	-	8	451	-	-	-
	3	-	-	7	257	-	-	-
	4	-	-	9	698	-	-	-

資料 生涯学習課

#### (2) 移動図書館ステーション別利用状況

	令和2年度		令和3年度		令和4年度	
	利用者数	貸出冊数	利用者数	貸出冊数	利用者数	貸出冊数
飯野コミュニティセンター	46	247	171	736	130	657
大堀2区集会所	49	195	97	374	41	165
JAきみつ青堀支店	23	64	-	-	-	-
金谷コミュニティセンター	48	168	123	455	86	287
竹岡コミュニティセンター	29	132	60	292	66	345
シルバービラージュ新舞子	33	117	62	423	124	456
天羽小学校	288	666	532	956	379	872
環小学校	380	962	581	1,370	539	1,094
佐貫小学校	221	568	414	1,099	305	829
吉野小学校	432	1,196	772	2,109	660	2,203
飯野小学校	448	1,046	869	1,911	471	1,106
富津小学校	79	175	424	856	784	1,180
憩いの里オーリーブ	11	37	66	189	63	184
関豊ふれあいシニア館	25	98	41	168	12	27
イオンモール富津	118	351	226	759	383	1,444
君津中央病院大佐和分院	12	24	25	55	54	120
その他の	320	412	501	477	777	1,447

資料 生涯学習課

#### 4 指定文化財

##### (1)国指定

種類	名称	所在地	所有者・伝承者	指定年月日
天然記念物	竹岡のヒカリモ発生地	萩生1176	皇神社	昭和3年11月30日
史跡	弁天山古墳	小久保3017-1	富津市	昭和4年12月7日
天然記念物	高宕山のサル生息地	豊岡1283 他	国 他	昭和31年12月28日
史跡	内裏塚古墳	二間塚1980 他	二間塚区 他	平成14年9月20日

資料 生涯学習課

##### (2)県指定

種類	名称	所在地	所有者・伝承者	指定年月日
天然記念物	環の大樟	東大和田12	興源寺	昭和10年3月26日
工芸品	釈迦涅槃図	竹岡349-1	松翁院	昭和29年3月31日
彫刻	木造薬師如来立像	湊220	東明寺	昭和29年3月31日
天然記念物	富津州海浜植物群落地	富津2342-1	国、富津市	昭和29年12月21日
史跡	織本花婿の墓	富津36	大乘寺	昭和32年10月21日
天然記念物	竹岡のオハツキイチョウ	竹岡9	薬王寺	昭和40年4月27日
史跡	絹横穴群	絹229 他		昭和41年5月20日
考古資料	金谷神社の大鏡鉄	金谷4020	金谷神社	昭和41年12月2日
史跡	飯野陣屋濠跡	下飯野883 他		昭和42年3月7日
建造物	三柱神社本殿	竹岡4452	三柱神社	昭和48年3月2日
彫刻	木造阿弥陀如来坐像	上530	道場寺	昭和53年2月28日
彫刻	木造虚空像菩薩坐像	岩坂242-2	湊第7区(岩坂区)	昭和54年3月2日
彫刻	銅造釈迦如来及び両脇侍坐像	篠部937	万福寺	昭和55年2月22日
史跡	大満横穴群	岩坂字大満223 他		昭和55年2月22日
絵画	絹本着色清涼殿八宗論図	小久保2204	真福寺	昭和55年2月22日
史跡	内裏塚古墳	二間塚1971-4 他	二間塚区 他	昭和56年3月13日
無形民俗	吾妻神社の馬だし祭り	西大和田、絹、中、岩瀬、上、近藤及び八田沼	吾妻神社氏子	平成29年3月7日

資料 生涯学習課

##### (3)市指定

種類	名称	所在地	所有者・伝承者	指定年月日
建造物	浅間神社本殿	鶴岡474-1	浅間神社	昭和48年7月6日
建造物	石造宝篋印塔・石仏龕	笹毛595	慈眼寺	昭和48年7月6日
彫刻	銅造地藏菩薩坐像	竹岡472	延命寺	昭和48年7月6日
彫刻	木造千手観音坐像	富津75	東福寺	昭和48年7月6日
絵画	会津藩士水泳の額	竹岡4452		昭和48年7月6日
書跡	智明山縁起	小志駒		昭和48年7月6日
書跡	大日本史本紀列伝	新井932-34	市教育委員会	昭和48年7月6日
書跡	紺紙金泥浄土三部経	佐貫106-1	勝隆寺	昭和48年7月6日
考古資料	人物埴輪頭部・鳴鏑・太刀	下飯野965	飯野神社	昭和48年7月6日
考古資料	白姫塚出土品附関連文書	下飯野		昭和48年7月6日
史跡	峯上城址附環神社関連資料	上後		昭和48年7月6日
史跡	三条塚古墳	下飯野989 他		昭和48年7月6日
史跡	九条塚古墳	下飯野767		昭和48年7月6日
史跡	稻荷山古墳	青木1145	浄信寺	昭和48年7月6日
史跡	内藤家長の墓	花香谷455	勝隆寺	昭和48年7月6日
史跡	松平勝隆の墓	花香谷453	勝隆寺	昭和48年7月6日
史跡	小笠原氏の墓所	西川1348	正珊寺	昭和48年7月6日
史跡	保科正景の墓	青木887	浄信寺	昭和48年7月6日
史跡	井上宗端の墓	湊283	湊濟寺	昭和48年7月6日
史跡	織本東岳の墓	富津36-1	大乘寺	昭和48年7月6日
史跡	北村角兵衛の墓	花香谷123	円龍寺	昭和48年7月6日
史跡	諸岡太左衛門の墓	金谷2413	華蔵院	昭和48年7月6日
史跡	岩野平左衛門の墓	竹岡349-1	松翁院	昭和48年7月6日

種 類	名 称	所 在 地	所有者・伝承者	指定年月日
建 造 物	石造宝篋印塔	鶴岡719	像法寺	昭和53年9月18日
建 造 物	石造層塔	鶴岡719	像法寺	昭和53年9月18日
彫 刻	木造不動明王坐像	亀田207	安国寺	昭和53年9月18日
彫 刻	銅造十一面観音坐像	亀田207	安国寺	昭和53年9月18日
書 跡	光明寺釈迦堂の額	鶴岡1050	光明寺	昭和53年9月18日
無形民俗	鶴岡の羯鼓舞及び用具	鶴岡474	鶴岡羯鼓舞保存会	昭和53年9月18日
天然記念物	白山の大スギ	宝竜寺447	白山神社	昭和53年9月18日
彫 刻	木造釈迦如来坐像及び両脇侍坐像	鶴岡1050	光明寺	昭和53年9月18日
建 造 物	松翁院 庚申塔	竹岡349-1	松翁院	昭和58年11月8日
工 芸 品	見性寺 梵鐘	相川966	見性寺	昭和58年11月8日
建 造 物	興源寺 板碑	東大和田12	興源寺	昭和58年11月8日
工 芸 品	鱧口	長崎517	白山神社	昭和58年11月8日
古 文 書	岩富文書	亀沢		昭和58年11月8日
彫 刻	木造地藏菩薩立像	八田沼581	正法院	昭和58年11月8日
歴 史 資 料	鶴峯八幡宮再興棟札	八幡143	鶴峯八幡神社	昭和58年11月8日
建 造 物	浄信寺 石灯籠	青木887	浄信寺	昭和58年11月8日
建 造 物	道標 十四基	市内各地	所在地区長 他	昭和58年11月8日
建 造 物	道標 二基	小久保字萩原・鶴岡字女塚	所在地区長 他	昭和63年10月1日
古 文 書	内野家文書	鶴岡		昭和63年10月1日
古 文 書	小沢家文書	本郷		昭和63年10月1日
建 造 物	恩田やぐら	恩田374-1		昭和63年10月1日
建 造 物	岩見堂やぐら	相川字岩見堂 1113		昭和63年10月1日
史 跡	原口照輪生誕地	川名1360		平成4年3月31日
史 跡	阿部正身・正恒の墓	花香谷449		平成4年3月31日
史 跡	上野塚古墳	大堀1888-10 他	富津市	平成4年3月31日
工 芸	伝吉原玄蕃助着用の鎧	梨沢		平成4年3月31日
建 造 物	松翁院四面石塔	竹岡349-1	松翁院	平成4年3月31日
建 造 物	正覚院本堂	上1012	正覚院	平成4年3月31日
建 造 物	宝篋印塔	御代原254	東光院	平成4年3月31日
歴 史 資 料	富津浦裁許絵図	新井932-34	市教育委員会	平成4年3月31日
歴 史 資 料	宝永七年佐貫城絵図	佐貫		平成4年3月31日
史 跡	真福寺筆子塚	小久保2204	真福寺	平成18年9月22日
彫 刻	木造地藏菩薩坐像	宝竜寺454	寶龍寺	平成25年3月28日
彫 刻	木造地藏菩薩立像	本郷537	金蔵院	平成25年3月28日
彫 刻	木造阿弥陀如来坐像	八幡358	円鏡寺	平成25年3月28日
史 跡	古塚古墳	二間塚2029-1 他	富津市 他	平成25年3月28日
無形民俗	竹岡三柱神社の木遣り獅子舞	竹岡地区	竹岡三柱神社 木遣り獅子舞保存会	平成26年1月30日
彫 刻	木造阿弥陀如来坐像	西川1020	福恩寺	平成30年3月29日
彫 刻	木造薬師如来坐像	富津1800	醫光寺	令和2年12月24日
彫 刻	木造薬師如来坐像	上1012	正覚院	令和2年12月24日
考 古 資 料	竹岡観音堂板碑 一基	下飯野2443	市教育委員会	令和6年3月28日
考 古 資 料	岩坂板碑 一基	下飯野2443	市教育委員会	令和6年3月28日
考 古 資 料	長秀寺板碑群 六基	富津169-1	長秀寺	令和6年3月28日

資料 生涯学習課

## (4)国登録

種 類	名 称	所 在 地	所有者・伝承者	指定年月日
建 造 物	宮醬油店店舗他	佐貫247		平成19年7月31日
建 造 物	山静堂診療所主屋	関尻483		平成19年7月31日
建 造 物	鈴木家住宅主屋他	金谷2288-1他		平成22年1月15日
建 造 物	加藤家住宅主屋	笹毛1		平成24年8月13日

資料 生涯学習課

## 5 観光

### (1)観光客入込状況

(単位:千人)

	令和				
	元年	2年	3年	4年	5年
総 数	1,931	1,274	1,576	1,782	1,908
海水浴	65	-	-	18	15
キャンプ	20	6	7	9	10
潮干狩り	103	25	55	76	82
ゴルフ	155	147	175	175	174
遊園地	371	310	330	350	365
社寺参詣	33	25	29	33	30
各種催物	85	32	31	38	105
工農場見学	769	538	662	771	804
文化財等見学	8	-	-	9	9
テニス	39	25	30	32	34
プール	107	30	60	75	82
その他	176	136	197	196	198

(注)各年で区分の内訳が異なるため比較はできません。

資料 商工観光課

### (2)宿泊施設

(単位:人)

施設分類	令和				
	元年	2年	3年	4年	5年
ホテル・旅館	22,036	14,453	16,155	21,557	15,700
民宿・ペンション等の 民営宿泊施設	9,276	8,858	3,905	5,475	11,672
ユースホステル	-	-	-	-	-
社会教育施設	-	-	-	-	-
公共の宿泊施設	-	-	-	-	-
キャンプ場	9,228	6,138	15,070	46,833	51,251
合 計	40,540	29,449	35,130	73,865	78,623

(注)各年で区分の内訳が異なるため比較はできません。

資料 商工観光課

## 6 宗教学人数

(各年4月1日現在)

年	総 数	神 道		仏 教		キリスト教	諸 教
		神 社	教 会	寺 院	教 会		
平成29年	170	86	3	73	1	2	5
30	169	85	2	73	1	3	5
31	169	85	2	73	1	3	5
令和2年	169	85	2	73	1	3	5
3	168	85	3	73	1	3	3
4	169	86	3	73	1	3	3

資料 千葉県総合企画部統計課「千葉県統計年鑑」

## 7 テレビ受信契約数

(各年度末現在)

年度	世 帯 数	放送受信契約数	契約率 (%)	衛星放送(再掲)	
				契 約 数	契 約 率 (%)
平成29年度	17,796	15,868	89.2	6,836	43.1
30	17,889	15,962	89.2	7,301	45.7
令和元年度	18,010	16,090	89.3	7,751	48.2
2	17,830	15,901	89.2	7,686	48.3
3	17,754	15,784	88.9	7,759	49.2
4	17,635	15,626	88.6	7,864	50.3

(注)世帯数は、各年10月1日現在。

資料 千葉県統計年鑑(日本放送協会)

# 12 福祉・保健・衛生

## 1 保育事業

(各年度3月1日現在)

年度・施設	定員	在 籍 乳 幼 児 数						保育所数
		総数	0～1才	2才	3才	4才	5才	
平成30年度	910	625	121	105	126	140	133	11
令和元年度	860	607	128	89	112	134	144	11
2	830	584	129	97	101	119	138	11
3	800	535	113	101	103	101	117	11
4	832	572	126	91	118	124	113	12
5	902	596	127	99	108	121	141	13
市立保育所								
飯野	100	78	17	11	15	19	16	
吉野	50	31	10	4	4	6	7	
佐貫	40	13	3	4	1	4	1	
中央	80	25	6	6	4	5	4	
竹岡	40	11	4	2	2	1	2	
金谷	40	14	3	3	3	-	5	
峰上	60	21	6	4	4	5	2	
管外		3	1	-	1	-	1	
小計	410	196	50	34	34	40	38	
私立保育園								
富津	140	115	25	25	17	23	25	
大貫	60	28	9	5	4	7	3	
和光	90	79	13	12	15	17	22	
青堀	90	91	18	13	20	19	21	
管外		5	-	1	1	2	1	
小計	380	318	65	56	57	68	72	
公立認定こども園								
管外		3	-	1	-	1	1	
私立認定こども園								
明澄	70	43	8	3	11	4	17	
みなと	42	33	3	5	6	7	12	
管外		3	1	-	-	1	1	
小計	112	79	12	8	17	12	30	

資料 保育課

## 2 児童手当支給状況

(単位:千円)

児童手当	年度・人数・額		総数	0歳から3歳		3歳以上小学校修了前		小学校修了後中学校修了前		特例給付
				被用者	非被用者	被用者	非被用者	被用者	非被用者	
	児童数(人)	支給額								
平成30年度	児童数(人)		3,982	432	103	1,958	482	658	202	147
	支給額		516,310	79,935	21,615	232,990	69,970	77,350	26,080	8,370
令和元年度	児童数(人)		3,868	397	91	1,883	486	657	198	156
	支給額		498,325	75,405	18,135	234,680	58,760	79,110	23,200	9,035
2	児童数(人)		3,753	374	76	1,834	466	659	179	165
	支給額		479,040	68,790	15,645	226,335	58,110	79,090	21,720	9,350
3	児童数(人)		3,552	338	53	1,759	411	659	184	148
	支給額		459,775	65,190	11,865	219,025	53,830	78,870	22,200	8,795
4	児童数(人)		3,306	313	42	1,663	404	636	169	79
	支給額		431,715	59,070	8,715	209,210	51,285	77,000	20,510	5,925

資料 こども家庭課



### 3 生活保護

(単位:千円)

年度・区分	生活扶助	住宅扶助	教育扶助	医療扶助	葬祭扶助	出産・生業扶助	介護扶助	護助	施設事務費	委託事務費	託費	計
平成30年度	世帯	279	240	3	281	9	5	96	7	-	-	920
	人員	324	280	3	323	9	5	98	7	-	-	1,049
	保護費	176,730	88,979	469	287,979	707	1,006	34,559	13,313	-	-	603,742
令和元年度	世帯	287	252	3	300	13	3	108	6	-	-	972
	人員	335	292	3	348	13	3	111	6	-	-	1,111
	保護費	184,040	96,218	440	331,032	1,204	562	28,715	12,307	-	-	654,518
2	世帯	285	261	4	313	8	2	119	5	3	3	1,000
	人員	326	298	4	357	8	2	122	5	3	3	1,125
	保護費	183,270	97,537	513	333,144	754	330	25,286	10,450	417	417	651,701
3	世帯	294	269	4	314	14	2	122	5	4	4	1,028
	人員	354	312	6	364	14	2	124	5	4	4	1,185
	保護費	191,276	102,137	648	378,144	607	617	24,388	10,817	1,116	1,116	709,750
4	世帯	294	264	3	317	17	-	119	6	5	5	1,025
	人員	344	305	6	364	17	-	123	6	5	5	1,170
	保護費	190,586	102,224	486	385,220	1,838	-	27,300	10,158	1,298	1,298	719,110

資料 社会福祉課

### 4 身体障害者手帳交付状況

(各年度末)

年度	総数	肢体不自由	視覚障害	聴覚平衡機能障害	音声言語そしやく機能障害	内部障害
平成30年度	1,716	881	101	144	27	563
令和元年度	1,719	875	99	151	25	569
2	1,736	865	99	153	29	590
3	1,745	849	101	152	31	612
4	1,715	836	96	157	30	596

資料 障がい福祉課

### 5 募金実績の推移

#### (1) 日赤活動資金募集状況

(単位:円)

年度・区分	活動資金総額	一般活動資金	法人活動資金	職域活動資金	その他
平成30年度	目標額	6,084,000			
	実績額	6,199,305	5,757,660	376,500	65,145
令和元年度	目標額	6,077,000			
	実績額	5,698,055	5,647,850		50,205
2	目標額	6,089,000			
	実績額	5,604,004	5,524,670		79,334
3	目標額	5,993,000			
	実績額	6,001,345	5,551,450	381,000	68,895
4	目標額	5,969,000			
	実績額	5,752,368	5,470,560	225,000	56,808

資料 社会福祉課

## (2) 共同募金等の状況

(単位：円)

年度・区分		平成	令和			
		30年度	元年度	2年度	3年度	4年度
募金総額		11,586,075	11,309,187	11,104,266	11,278,332	11,035,379
共同募金 (赤い羽根募金)	目標額	6,560,000	6,560,000	6,560,000	6,290,000	6,290,000
	実績額	6,472,579	6,261,945	6,112,966	6,210,776	6,119,141
	戸別	5,614,893	5,426,750	5,400,850	5,347,100	5,356,205
	学校	108,040	91,513	65,793	93,340	67,305
	街頭	-	-	-	-	-
	職域	42,885	38,815	42,458	40,543	43,098
	法人	541,761	531,666	482,850	510,090	454,275
その他	165,000	173,201	121,015	219,703	198,258	
歳末助け合い募金	目標額	5,230,000	5,230,000	5,230,000	5,030,000	5,060,000
	実績額	5,113,496	5,047,242	4,991,300	5,067,556	4,916,238

資料 社会福祉協議会

## 6 国民健康保険

## (1) 国民健康保険加入者等の状況

(各年度末 単位：千円)

年度	被 保 険 者 数		保 険 税					
	世帯数	総人数	一 般 退 職 老 人 医 療 被 保 険 者 被 保 険 者 給 付 対 象 者	調 定 額	収 入 済 額	収 納 率		
平成30年度	7,433	11,818	11,801	17	-	1,109,015	1,004,645	90.59
令和元年度	7,172	11,223	11,223	-	-	1,027,226	936,041	91.12
2	7,046	10,837	10,837	-	-	974,020	904,217	92.83
3	6,781	10,284	10,284	-	-	956,187	905,105	94.66
4	6,395	9,605	9,605	-	-	942,144	888,967	94.36

資料 国民健康保険課

## (2) 国民健康保険給付の状況

(各年度末 単位：千円)

年度・額・件数	総 数	保 険 給 付 費				そ の 他 の 給 付		
		療養給付費	療 養 費	高額療養費	移送費	出産育児一時金	葬 祭 費	
平成30年度	金額	4,131,319	3,559,414	23,693	533,352	-	9,660	5,200
	件数	229,217	215,380	2,990	10,720	-	23	104
令和元年度	金額	4,136,252	3,549,684	23,048	549,990	-	7,980	5,550
	件数	219,876	205,885	3,066	10,795	-	19	111
2	金額	3,975,389	3,386,681	32,526	544,712	-	6,720	4,750
	件数	199,375	185,829	2,876	10,559	-	16	95
3	金額	3,938,997	3,387,217	22,815	519,075	-	5,040	4,850
	件数	203,548	189,288	2,978	11,173	-	12	97
4	金額	3,752,467	3,215,373	22,374	506,068	22	3,780	4,850
	件数	195,988	182,842	2,857	10,182	1	9	97

(注)療養給付費には食事療養費を含む。

資料 国民健康保険課

## 7 後期高齢者医療

(各年度末 単位：円)

年 度	被 保 険 者 数			後期高齢者医療広域連合納付金			後期高齢者健康診査受診状況	
	合 計	65～74歳	75歳以上	合 計	保険料等負担金	基盤安定負担金	受診者	費 用 額
令和元年度	8,336	25	8,311	558,272,148	426,073,262	132,198,886	2,585	26,450,665
2	8,317	24	8,293	589,487,560	446,737,472	142,750,088	2,756	26,715,513
3	8,521	34	8,487	637,238,205	493,129,750	144,108,455	2,799	26,694,547
4	8,856	30	8,826	660,970,380	510,841,650	150,128,730	2,713	27,713,807

資料 国民健康保険課

## 8 国民年金

### (1) 国民年金適用状況

年 度	被 保 険 者 数			
	総 数	第 1 号 加 入	任 意 加 入	第 3 号 加 入
平成30年度	7,025	4,753	49	2,223
令和元年度	6,686	4,553	36	2,097
2	6,449	4,403	33	2,013
3	6,192	4,196	32	1,964
4	5,894	4,027	34	1,833
5	5,556	3,826	46	1,684

資料 市民課

### (2) 国民年金受給権者状況

(各年度末 単位：千円)

年 度	老 齡 基 礎 年 金		老 齡 年 金		通 算 老 齡 年 金		計	
	受給権者数	支 給 額	受給権者数	支 給 額	受給権者数	支 給 額	受給権者数	支 給 額
平成30年度	15,208	9,903,114	321	140,206	104	24,170	15,633	10,067,490
令和元年度	15,366	10,052,521	255	112,034	88	20,651	15,709	10,185,206
2	15,434	10,157,711	198	86,690	77	18,156	15,709	10,262,557
3	15,511	10,228,522	147	63,193	55	12,276	15,713	10,303,991
4	15,491	10,219,496	111	46,452	44	9,763	15,646	10,275,711
5	15,421	10,406,115	91	38,233	33	6,910	15,545	10,451,258
年 度	障 害 基 礎 年 金		障 害 年 金		計		受給権者数	支 給 額
	受給権者数	支 給 額	受給権者数	支 給 額	受給権者数	支 給 額		
平成30年度	950	790,236	23	18,508	973	808,744		
令和元年度	949	792,799	19	15,017	968	807,816		
2	940	788,501	17	13,289	957	801,790		
3	945	793,071	14	10,347	959	803,418		
4	949	790,193	11	7,778	960	797,971		
5	948	807,033	11	7,926	959	814,959		
年 度	遺 族 基 礎 年 金		寡 婦 年 金		計		合 計	
	受給権者数	支 給 額	受給権者数	支 給 額	受給権者数	支 給 額	受給権者数	支 給 額
平成30年度	61	26,959	5	1,975	66	28,934	16,672	10,905,168
令和元年度	65	30,000	6	1,977	71	31,977	16,748	11,024,999
2	62	28,046	5	1,070	67	29,116	16,733	11,093,463
3	59	25,408	4	586	63	25,994	16,735	11,133,403
4	48	21,556	4	1,698	52	23,254	16,658	11,096,936
5	48	22,979	5	1,139	53	24,118	16,557	11,290,335

資料 市民課

(3) 国民年金免除・納付猶予状況

年 度	申請免除				納付 猶予	学生 納付特例	法定 免除	合計
	全額免除	3/4免除	半額免除	1/4免除				
平成30年度	527	52	48	19	194	397	514	1,751
令和元年度	552	62	44	26	185	412	503	1,784
2	609	53	34	13	176	415	493	1,793
3	573	37	36	14	178	359	495	1,692
4	573	34	32	10	168	305	505	1,627
5	543	46	36	24	178	290	503	1,620

資料 市民課

9 介護保険

(1) 介護保険の加入状況

(各年度末)

年度・区分	加 入 状 況		
	第 1 号 被 保 険 者 数	前期高齢者数(65歳以上75歳未満)	後期高齢者数(75歳以上)
平成28年度	16,060	8,089	7,971
29	16,228	8,070	8,158
30	16,279	8,033	8,246
令和元年度	16,370	7,941	8,429
2	16,396	7,980	8,416
3	16,396	7,782	8,614
4	16,301	7,343	8,958

資料 介護福祉課

(2) 介護保険の認定状況

(各年度末)

年度・区分	第1号被保険者数 (65歳以上)	要 支 援 ・ 要 介 護 認 定 者 数							
		合 計	要支援1	要支援2	要介護1	要介護2	要介護3	要介護4	要介護5
平成24年度	14,781	2,396	156	311	406	493	365	353	312
25	15,217	2,508	185	320	432	502	405	370	294
26	15,635	2,663	200	333	469	527	419	405	310
27	15,892	2,746	238	355	461	522	458	404	308
28	16,060	2,754	199	341	487	551	458	423	295
29	16,228	2,848	214	373	452	615	498	403	293
30	16,279	2,935	291	393	452	586	500	419	294
令和元年度	16,370	2,998	270	410	494	594	470	483	277
2	16,396	3,026	290	424	449	604	494	497	268
3	16,396	2,999	298	404	441	577	476	537	266
4	16,301	3,064	321	399	466	568	481	568	261

資料 介護福祉課

## (3) 介護保険給付状況

(単位:千円)

種 類	令和元年度		令和2年度		令和3年度		令和4年度	
	件数	給付費	件数	給付費	件数	給付費	件数	給付費
居宅サービス	50,148	1,908,074	50,486	1,968,413	42,250	1,614,257	51,602	2,040,803
訪問サービス	11,413	395,456	11,652	406,497	9,820	323,057	11,836	426,891
訪問介護	5,403	266,440	5,276	265,009	4,230	219,120	5,270	294,969
訪問入浴介護	787	46,030	740	47,765	450	25,104	613	34,311
訪問看護	1,818	54,696	1,957	63,419	1,570	47,041	1,991	62,233
訪問リハビリテーション	400	11,982	403	12,403	460	14,304	519	16,304
居宅療養管理指導	3,005	16,308	3,276	17,901	3,110	17,488	3,443	19,074
通所サービス	9,265	717,836	9,105	754,793	7,490	587,099	9,092	748,186
通所介護	7,196	553,110	7,223	606,079	5,950	468,256	7,291	592,831
通所リハビリテーション	2,069	164,726	1,882	148,714	1,540	118,843	1,801	155,355
短期入所サービス	2,761	367,860	2,578	359,493	2,206	303,974	2,528	361,804
短期入所生活介護	2,608	355,106	2,531	354,928	2,180	301,845	2,527	361,752
短期入所療養介護 (介護老人保健施設)	153	12,754	47	4,565	26	2,129	1	52
短期入所療養介護 (介護療養型医療施設等)	-	-	-	-	-	-	-	-
福祉用具・住宅改修サービス	10,125	138,905	10,600	146,471	3,930	122,762	11,185	164,004
福祉用具貸与	9,857	125,237	10,340	133,978	3,750	114,881	10,905	149,299
福祉用具購入費	170	5,526	178	5,749	100	3,380	184	5,992
住宅改修費	98	8,142	82	6,744	80	4,501	96	8,713
特定施設入居者生活介護	254	49,787	330	64,815	400	77,982	501	95,090
居宅介護支援	16,330	238,230	16,221	236,344	13,430	201,506	16,460	244,828
地域密着型サービス	4,562	696,342	4,559	717,359	3,810	630,774	4,534	740,285
定期巡回・随時対応型訪問 介護看護	197	34,682	285	50,619	410	67,905	506	75,363
夜間対応型訪問介護	-	-	-	-	-	-	-	-
地域密着型通所介護	2,675	245,350	2,528	232,065	1,970	188,734	2,308	234,821
認知症対応型通所介護	17	836	41	3,032	10	1,941	46	4,340
小規模多機能型居宅介護	275	57,178	315	68,254	270	58,094	314	67,240
認知症対応型共同生活介護	705	169,361	699	171,401	580	152,293	695	168,270
地域密着型特定施設入居者 生活介護	-	-	-	-	-	-	-	-
地域密着型介護老人福祉施設 入所者生活介護	693	188,935	691	191,988	570	161,807	665	190,251
複合型サービス	-	-	-	-	-	-	-	-
施設サービス	5,988	1,589,340	6,095	1,651,803	5,150	1,432,184	6,308	1,731,789
介護老人福祉施設	3,852	990,156	3,908	1,020,235	3,250	880,771	3,955	1,049,280
介護老人保健施設	1,918	530,834	1,960	553,472	1,710	503,779	2,196	634,440
介護療養型医療施設	218	68,350	219	74,452	190	47,634	144	42,787
介護医療院	-	-	8	3,644	-	-	13	5,282
総 計	60,698	4,193,756	61,140	4,337,576	51,210	3,677,221	62,444	4,512,877

(注) 介護保険給付の種類の関係で総計と内訳は必ずしも一致しない

(単位:千円)

種 類	令和元年度	令和2年度	令和3年度	令和4年度
	件数 給付費	件数 給付費	件数 給付費	件数 給付費
介護予防サービス	5,452 53,388	6,075 59,724	5,370 53,433	6,674 65,146
訪問サービス	434 6,153	560 9,825	569 8,539	538 8,386
訪問介護	- -	- -	- -	- -
訪問入浴介護	12 712	24 1,080	9 640	- -
訪問看護	133 2,991	211 5,112	250 5,773	258 5,983
訪問リハビリテーション	49 966	92 2,169	50 856	53 1,212
居宅療養管理指導	240 1,484	233 1,464	260 1,270	227 1,191
通所サービス	596 19,943	550 18,963	420 14,889	544 18,742
通所介護	- -	- -	- -	- -
通所リハビリテーション	596 19,943	550 18,963	420 14,889	544 18,742
短期入所サービス	31 717	8 252	22 367	20 559
短期入所生活介護	28 626	7 213	20 280	20 559
短期入所療養介護 (介護老人保健施設)	3 91	1 39	2 87	- -
短期入所療養介護 (介護療養型医療施設等)	- -	- -	- -	- -
福祉用具・住宅改修サービス	2,011 14,638	2,302 18,029	2,050 18,257	2,612 21,226
福祉用具貸与	1,922 9,856	2,205 12,435	1,950 10,974	2,522 15,495
福祉用具購入費	45 1,228	45 1,193	40 1,457	37 1,000
住宅改修費	44 3,554	52 4,401	60 5,826	53 4,731
特定施設入居者生活介護	12 1,220	8 727	20 1,576	29 2,700
介護予防支援	2,368 10,717	2,647 11,929	2,300 10,528	2,931 13,533
地域密着型(介護予防)サービス	40 3,282	15 1,257	20 1,692	18 1,532
認知症対応型通所介護	- -	- -	- -	- -
小規模多機能型居宅介護	40 3,282	15 1,257	20 1,692	18 1,532
認知症対応型共同生活介護	- -	- -	- -	- -
総 計	5,492 56,670	6,090 60,981	5,390 55,125	6,692 66,678

(注) 介護保険給付の種類の関係で総計と内訳は必ずしも一致しない

(単位:千円)

種 類	令 和	元 年 度	令 和	2 年 度	令 和	3 年 度	令 和	4 年 度
	件 数	給 付 費	件 数	給 付 費	件 数	給 付 費	件 数	給 付 費
特定入所者介護サービス費等	10,414	214,837	10,925	221,644	8,880	156,003	10,361	178,168
特定入所者介護サービス費	10,414	214,837	10,923	221,634	8,860	155,997	10,347	178,160
特定入所者介護予防サービス費	-	-	2	10	20	6	14	8
総 計	10,414	214,837	10,925	221,644	8,880	156,003	10,361	178,168

(単位:千円)

種 類	令 和	元 年 度	令 和	2 年 度	令 和	3 年 度	令 和	4 年 度
	件 数	給 付 費	件 数	給 付 費	件 数	給 付 費	件 数	給 付 費
高額介護サービス費等	9,399	121,342	10,336	133,625	8,330	109,169	10,587	138,166
高額介護(介護予防)サービス費	8,957	108,409	9,847	120,054	8,230	104,033	10,098	126,316
高額医療合算介護(介護予防)サービス費	442	12,933	489	13,571	100	5,136	489	11,850
総 計	9,399	121,342	10,336	133,625	8,330	109,169	10,587	138,166

(注)介護保険給付の種類の関係で総計と内訳は必ずしも一致しない

資料 介護福祉課

10 衛生

(1) 医療関係施設

(各年度末現在)

年 度	施 設 数											病 床 数			
	病院	一般診療所	診療所	助産所	施設	術	所	技工	病	療	院	一	療	診	
	一	有	無	療	産	あ	マ	指	は	き	整	工	一	療	療
	般	床	床	所科	所	ん	ッ	り	き	復	所科	般	養	所	般
						摩	サ	う	う	道			型		
平成28年度	3	-	29	23	-			23		11	3	113	-	-	
29	3	-	28	23	-			23		8	3	113	-	-	
30	3	-	27	23	-			25		9	3	113	-	-	
令和元年度	3	-	29	21	-			18		13	3	113	-	-	
2	3	-	28	21	-			25		15	3	113	-	-	
3	3	-	29	21	-			24		12	3	113	-	-	
4	3	-	29	21	-			23		14	3	113	-	-	

資料 千葉県君津健康福祉センター事業年報

(2) 医療関係者数

(各年12月31日現在)

年 度	医 師	歯科医師	薬 剤 師	保 健 師	助 産 師	看 護 師	准 看 護 師
平成28年度	39	29	52	13	-	99	121
30	36	29	57	16	-	114	112
令和2年度	34	28	52	13	-	106	97
4	41	34	56	16	-	151	99

資料 「千葉県衛生統計年報」  
「千葉県看護の現況」

(3) 献血事業実施状況

年 度	総 人 員	2 0 0 CC	4 0 0 CC	成 分 献 血
平成29年度	1,023	33	990	-
30	971	17	954	-
令和元年度	1,029	24	1,005	-
2	1,223	23	1,200	-
3	1,071	12	1,059	-
4	1,001	11	990	-

資料 健康づくり課

(4) 予防接種

年 度・区 分		ヒフ・感染症	小児肺炎球菌感染症	四種混合	ポリオ	三種混合	麻しん・風しん	日本脳炎	ジフテリア・破傷風二期	ヒトハビローウイルス感染症	インフルエンザ	高齢者肺炎球菌
平成29年度	対象者	804	804	804	-	-	471	1,422	317	-	16,967	3,707
	接種者	813	807	825	16	-	448	1,641	271	-	7,892	671
	接種率	101.1	100.4	102.6	-	-	95.1	115.4	85.5	-	46.5	18.1
30	対象者	756	756	756	-	-	447	1,349	314	-	16,395	3,664
	接種者	742	740	795	6	-	452	1,598	288	-	7,966	451
	接種率	98.1	97.9	105.2	-	-	101.1	118.5	91.7	-	48.6	12.3
令和元年度	対象者	680	680	680	-	-	447	1,387	298	-	16,392	3,647
	接種者	674	693	737	-	-	420	1,232	269	-	8,609	387
	接種率	99.1	101.9	108.4	-	-	94.0	88.8	90.3	-	52.5	10.6
2	対象者	608	608	636	-	-	432	1,316	309	417	16,533	3,420
	接種者	606	594	625	-	-	406	1,182	283	13	10,383	465
	接種率	99.7	97.7	98.3	-	-	94.0	89.8	91.6	3.1	62.8	13.6
3	対象者	642	642	642	-	-	413	590	286	600	16,482	2,975
	接種者	607	610	626	-	-	385	760	263	49	8,954	807
	接種率	94.5	95.0	97.5	-	-	93.2	128.8	92.0	8.2	54.3	27.1
4	対象者	436	436	436	-	-	344	960	284	3,156	16,438	2,956
	接種者	485	485	496	-	-	332	953	250	231	9,276	780
	接種率	111.2	111.2	113.8	-	-	96.5	99.3	88.0	7.3	56.4	26.4

(注)ヒトハビローウイルス感染症は、平成25年度から積極的勧奨の差し控え

資料 健康づくり課

(注)高齢者肺炎球菌は、平成26年度から定期接種



## (5)結核予防

(単位:人)

年 度	B	C	G	間 接 撮 影	精 密 検 査
	対 象 者	実 施 者			
平成28年度	210	196		3,694	6
29	201	193		3,343	2
30	189	205		3,314	1
令和元年度	170	162		3,115	-
2	152	153		1,519	-
3	160	150		2,314	-
4	109	125		2,284	-

資料 健康づくり課

## (6)がん対策事業

(単位:人)

年 度	一 次 検 診					精 密 検 査				
	胃 が ん	子 宮 が ん	乳 が ん	肺 が ん	大 腸 が ん	胃 が ん	子 宮 が ん	乳 が ん	肺 が ん	大 腸 が ん
平成28年度	552	1,023	1,413	3,694	1,184	21	6	61	92	81
29	548	1,088	1,396	3,343	1,223	34	18	45	55	60
30	599	1,131	1,300	3,314	1,295	46	6	33	73	88
令和元年度	555	1,146	1,303	3,115	1,228	28	14	20	45	54
2	447	941	961	1,519	934	23	3	20	27	47
3	541	1,211	1,223	2,314	1,145	33	15	32	35	61
4	516	1,306	1,145	2,284	1,193	31	11	19	33	63

資料 健康づくり課

## (7)主要死因別死亡状況の変化

(単位:人)

年 度	総 数	悪 新 生 性 物 質	脳 血 管 疾 患	心 疾 患	肺 炎	不 慮 の 故	老 衰	自 殺	糖 尿 病	そ の 他
平成28年度	662	185	50	136	83	14	34	12	6	142
29	706	165	72	130	92	17	49	7	5	169
30	708	185	78	129	71	20	55	13	7	150
令和元年度	691	183	49	143	69	30	57	9	5	146
2	693	175	52	136	59	24	67	17	6	157
3	696	201	54	144	53	21	63	6	10	144
4	761	184	56	174	68	19	80	11	6	163

資料 「千葉県衛生統計年報」

## (8)狂犬病予防状況

年 度	畜 犬 登 録 頭 (新規登録頭数)	狂 犬 病 予 防 注 射 済 票 交 付 頭 数	咬 傷 事 故 発 生 件 数	野 犬 等 捕 獲 頭 数	所 有 権 放 棄 頭 数
平成29年度	2,568(169)	2,113	4	22	2
30	2,521(158)	2,038	1	21	-
令和元年度	2,521(157)	1,949	4	14	6
2	2,460(154)	1,914	3	15	1
3	2,450(173)	1,918	1	13	-
4	2,456(147)	1,871	1	13	-

資料 環境保全課

(9)公害苦情受付件数

年 度	総 数	大気汚染	水質汚濁	騒 音	振 動	悪 臭	地盤沈下 地下水位	土壌汚染	不法投棄
平成28年度	150	28	3	1	-	5	-	-	113
29	150	26	-	4	-	5	-	2	113
30	139	18	2	7	-	9	-	3	100
令和元年度	149	30	1	4	-	10	-	1	103
2	167	47	-	7	-	6	-	-	107
3	181	62	-	9	1	9	-	-	100
4	142	47	-	13	1	8	-	-	63

資料 環境保全課

11 じん芥処理状況

単位(t)

年 度	量収 集 合 搬 計入	収 集 ・ 搬 入 状 況					処 理			処 分		
		合 計	地 区 別	富 津	大 佐 和	天 羽	直 接 搬 入	焼 却	再 資 源 化	破 砕	埋 立 て	種 別
平成28年度	17,173	9,292	4,453	2,701	2,138	7,881	15,503	3,723	-	569	569	-
29	17,084	9,128	4,428	2,625	2,075	7,956	15,411	3,327	-	546	546	-
30	17,111	8,938	4,373	2,561	2,004	8,173	15,509	3,424	-	590	590	-
令和元年度	17,283	9,359	4,482	2,672	2,205	7,924	16,731	4,077	-	615	615	-
2	17,215	9,299	4,589	2,620	2,090	7,916	15,954	4,086	-	662	662	-
3	16,259	8,923	4,404	2,496	2,023	7,336	15,114	3,795	-	537	537	-
4	15,596	8,764	4,353	2,411	2,000	6,832	14,521	3,599	-	510	510	-

(注)メタル及びスラグは再資源化に計上。

資料 環境保全課

12 し尿処理状況

年 度	計	し 尿	浄 化 槽 汚 泥	処 理 委 託 料
平成28年度	18,376	3,831	14,545	79,363,213
29	18,296	3,815	14,481	143,521,971
30	17,875	3,727	14,148	98,164,271
令和元年度	17,554	3,660	13,894	156,041,776
2	17,574	3,664	13,910	119,613,780
3	17,798	3,711	14,087	122,860,349
4	17,399	3,628	13,771	130,840,520

資料 環境保全課

### 13 火葬場使用状況

区 分		平成		令和			
		29年度	30年度	元年度	2年度	3年度	4年度
12歳以上	市内	1,361	1,335	1,296	1,289	1,432	975
	市外	115	144	112	149	136	84
12歳未満	市内	2	3	6	1	1	2
	市外	-	1	-	-	-	1
死胎	市内	10	6	8	9	12	3
	市外	1	3	1	2	-	-
改葬	市内	-	1	2	-	-	1
	市外	-	-	-	-	1	-
事故四肢	市内	-	2	-	-	-	1
	市外	2	-	-	-	-	-
合 計		1,491	1,495	1,425	1,450	1,582	1,067

資料 環境保全課

# 13 公害

## 1 大気汚染測定結果

### (1) 二酸化硫黄濃度

(単位:ppm)

測定局名	平成30年度		令和元年度		2年度		3年度		4年度	
	一時間 値の 最大値	一日平均 値の2% 除外値	一時間 値の 最大値	一日平均 値の2% 除外値	一時間 値の 最大値	一日平均 値の2% 除外値	一時間 値の 最大値	一日平均 値の2% 除外値	一時間 値の 最大値	一日平均 値の2% 除外値
	下飯野	0.039	0.007	0.039	0.006	0.029	0.005	0.027	0.005	0.030

資料 環境保全課  
千葉県大気保全課

### (2) 二酸化窒素濃度

(1日平均値の年間98%値 単位:ppm)

測定局名	平成30年度	令和元年度	2年度	3年度	4年度
下飯野	0.026	0.028	0.024	0.021	0.019

資料 環境保全課  
千葉県大気保全課

### (3) 浮遊粒子状物質の年平均値

(単位:mg/m<sup>3</sup>)

測定局名	平成30年度	令和元年度	2年度	3年度	4年度
下飯野	0.017	0.016	0.015	0.013	0.014

資料 環境保全課  
千葉県大気保全課

### (4) 河川水質分析結果

年度・区分	pH値(水素イオン濃度)					BOD値(生物化学的酸素要求量)mg/l				
	平成30年度	令和元年度	2年度	3年度	4年度	平成30年度	令和元年度	2年度	3年度	4年度
百目木川	7.7	7.8	7.9	7.6	7.8	2.0	1.7	1.7	2.0	2.3
西新川	7.6	7.6	7.6	7.5	7.7	12.8	1.9	2.8	2.4	2.6
川名川	7.3	7.5	7.4	7.3	7.4	1.8	1.6	1.2	1.2	1.5
岩瀬川	7.8	7.9	7.9	7.8	7.6	1.9	2.0	1.6	1.4	1.3
〃	8.3	8.3	8.2	8.1	8.2	1.4	1.9	1.5	1.5	6.8
小久保川	7.8	7.9	7.9	7.9	7.9	3.0	3.0	1.7	1.7	1.7
〃	8.0	8.1	8.0	8.0	8.0	2.0	1.0	0.9	0.8	1.2
染川	8.1	8.2	8.1	8.2	8.2	1.1	1.0	0.8	1.9	0.8
〃	8.1	8.2	8.2	8.2	8.1	0.8	1.0	<0.5	1.3	0.7
湊川	8.1	8.3	8.3	8.1	8.1	1.4	1.3	0.8	1.4	1.0
相川(湊川)	8.4	8.9	8.5	8.4	8.4	0.8	1.0	0.5	1.0	0.7
志駒川(湊川)	8.4	8.5	8.5	8.5	8.5	0.9	1.2	0.6	1.3	0.7
湊川	8.4	8.7	8.6	8.4	8.4	0.8	1.0	0.8	1.3	1.0
白狐川	8.4	8.7	8.7	8.5	8.3	1.5	1.2	0.8	1.2	1.2
金谷川	8.0	8.1	8.0	8.0	8.0	1.7	2.0	0.9	2.3	1.4
北上川(染川)	8.0	8.1	8.1	8.1	8.0	1.4	1.1	0.9	1.5	1.2
年度・区分	SS値(浮遊物質)mg/l					DO値(溶存酸素量)mg/l				
	平成30年度	令和元年度	2年度	3年度	4年度	平成30年度	令和元年度	2年度	3年度	4年度
百目木川	19	11	20	24	16	8.0	8.4	9.4	8.9	9.0
西新川	13	3	7	6	8	7.1	7.5	8.5	8.3	8.6
川名川	8	7	8	7	7	7.2	7.5	8.3	7.8	7.8
岩瀬川	27	11	15	11	10	6.8	7.7	8.8	8.0	7.3
〃	5	8	21	18	122	9.2	9.1	9.7	9.6	8.9
小久保川	4	3	5	6	9	7.8	7.9	9.2	8.8	8.7
〃	17	2	14	7	9	8.7	8.2	9.6	8.8	9.2
染川	6	6	9	9	4	9.0	9.3	10.0	9.5	10.4
〃	9	8	9	17	4	9.1	9.2	9.8	9.6	9.9
湊川	7	9	9	12	7	9.4	9.2	10.2	10.1	10.1
相川(湊川)	3	3	4	4	6	9.2	11.5	11.7	11.2	11.5
志駒川(湊川)	6	3	4	4	8	9.5	9.8	10.8	10.6	10.9
湊川	4	7	3	5	5	9.4	10.4	10.9	10.3	10.9
白狐川	5	11	10	10	11	9.9	11.3	11.3	11.3	10.9
金谷川	4	4	2	4	4	6.8	9.1	10.3	11.0	8.9
北上川(染川)	5	7	5	7	8	8.5	9.0	9.7	8.8	9.7

(注)くは未満を表す記号です。

資料 環境保全課

# 14 行政

## 1 議会

### (1) 市議会本会議開催状況

(令和5年中)

招 集 年 月 日	区 分	会 期	会 議 日 数
令和5年2月17日	定例会	32日	5日
令和5年5月30日	定例会	22日	4日
令和5年8月28日	定例会	25日	4日
令和5年11月28日	定例会	22日	4日

資料 議会事務局

### (2) 議案・請願及び陳情審査状況

区 分	市長提出議案			議員提出議案			請 願			陳 情		
	3年	4年	5年	3年	4年	5年	3年	4年	5年	3年	4年	5年
原案可決	69	59	57	5	4	5	-	-	-	-	-	-
原案承認	4	3	3	-	-	-	-	-	-	-	-	-
原案認定	5	4	4	-	-	-	-	-	-	-	-	-
原案同意	5	4	23	-	-	-	-	-	-	-	-	-
継続	-	-	-	-	-	-	-	-	-	-	-	-
採 択	-	-	-	-	-	-	2	3	3	-	-	-
不 採 択	-	-	-	-	-	-	1	1	-	3	2	1
一部採択	-	-	-	-	-	-	-	-	-	-	-	-
一部不採択	-	-	-	-	-	-	-	-	-	-	-	-
審議未了	-	-	-	-	-	-	-	-	-	-	-	-
その他	1	-	-	1	1	-	-	-	-	-	-	-
計	84	70	87	6	5	5	3	4	3	3	2	1

資料 議会事務局

### (3) 歴代議長

代	氏 名	就 任 年 月 日	退 任 年 月 日
初代	茂木 静雄	昭和 46年 9月 1日	昭和 51年 4月 24日
2代	大森 一郎	昭和 51年 5月 4日	昭和 55年 4月 24日
3代	下 間 利	昭和 55年 5月 7日	昭和 57年 6月 23日
4代	嶋田 政市	昭和 57年 6月 23日	昭和 59年 4月 24日
5代	安田 博次	昭和 59年 5月 9日	昭和 61年 6月 17日
6代	三 枝 茂	昭和 61年 6月 17日	昭和 63年 4月 24日
7代	中 村 繁	昭和 63年 5月 10日	平成 2年 5月 10日
8代	小 間 庄 一	平成 2年 5月 10日	平成 4年 4月 24日
9代	澤 邊 治 夫	平成 4年 5月 12日	平成 6年 5月 12日
10代	相 原 重 雄	平成 6年 5月 12日	平成 7年 11月 13日
11代	込 宮 和 彦	平成 7年 11月 13日	平成 8年 4月 24日
12代	加 地 宏	平成 8年 5月 10日	平成 8年 9月 11日
13代	高 梨 良 勝	平成 8年 9月 11日	平成 10年 5月 14日
14代	木 村 茂	平成 10年 5月 14日	平成 12年 4月 24日
15代	高 橋 謙 治	平成 12年 5月 11日	平成 14年 5月 13日
16代	三 平 正 昭	平成 14年 5月 13日	平成 15年 9月 19日
17代	鈴 木 博	平成 15年 9月 19日	平成 16年 4月 24日
18代	小 林 新 一	平成 16年 5月 10日	平成 18年 3月 29日
19代	嶋田 政市	平成 18年 3月 29日	平成 20年 4月 24日
20代	鈴木 敏雄	平成 20年 5月 12日	平成 22年 5月 10日
21代	福 原 敏 夫	平成 22年 5月 10日	平成 24年 4月 24日
22代	平 野 明 彦	平成 24年 5月 14日	平成 26年 5月 14日
23代	鈴木 幹雄	平成 26年 5月 14日	平成 28年 4月 24日
24代	平 野 明 彦	平成 28年 5月 11日	令和 2年 4月 24日
25代	渡 辺 務	令和 2年 5月 12日	令和 4年 5月 12日
26代	石 井 志 郎	令和 4年 5月 12日	

資料 議会事務局

## 2 執行機関

### (1) 歴代市長

代	氏名	就任年月日	辞任年月日
初代	佐久間清治	昭和46年9月1日	昭和50年5月13日
2代	白井長治	昭和50年5月14日	昭和54年5月13日
3代	白井長治	昭和54年6月17日	昭和57年12月31日
4代	黒坂正則	昭和58年1月30日	昭和62年1月29日
5代	黒坂正則	昭和62年1月30日	平成3年1月29日
6代	黒坂正則	平成3年1月30日	平成7年1月29日
7代	野口岡治	平成7年1月30日	平成8年8月20日
8代	白井貫	平成8年10月6日	平成12年10月5日
9代	白井貫	平成12年10月6日	平成16年10月5日
10代	佐久間清治	平成16年10月6日	平成20年10月5日
11代	佐久間清治	平成20年10月6日	平成24年10月5日
12代	佐久間清治	平成24年10月6日	平成28年10月5日
13代	高橋恭市	平成28年10月6日	令和2年10月5日
14代	高橋恭市	令和2年10月6日	

資料 秘書広報課

### (2) 歴代副市長(平成19年3月31日まで助役)

代	氏名	就任年月日	退任年月日
初代	大野耕一	昭和46年10月6日	昭和48年4月20日
2代	石和田四兵衛	昭和48年6月22日	昭和51年4月24日
3代	茂木静雄	昭和51年5月21日	昭和55年5月20日
4代	茂木静雄	昭和55年5月21日	昭和57年12月31日
5代	平野和美	昭和58年4月1日	昭和62年3月31日
6代	平野和美	昭和62年4月1日	平成3年3月31日
7代	平野和美	平成3年4月1日	平成6年3月31日
8代	榎本善行	平成6年4月1日	平成7年1月29日
9代	酒井清光	平成7年3月16日	平成11年3月15日
10代	長谷川満雄	平成11年4月1日	平成15年3月31日
11代	長谷川満雄	平成15年4月1日	平成18年3月31日
12代	平野和夫	平成18年4月1日	平成22年3月31日
13代	平野和夫	平成22年4月1日	平成25年3月31日
14代	高橋恭市	平成25年4月1日	平成28年3月31日
15代	小泉義行	平成29年1月1日	令和2年12月31日
16代	小泉義行	令和3年1月1日	

資料 秘書広報課

## (3)市職員数の状況

(各年4月1日現在 単位:人)

部 門		平成30年	平成31年	令和2年	令和3年	令和4年	令和5年
一 般 行 政 部 門	議 会	4	4	4	4	4	4
	総務・企画	75	83	89	97	97	106
	税 務	30	29	26	26	26	25
	民 生	75	76	78	81	82	83
	衛 生	26	28	29	27	31	29
	農 林 水 産	17	17	17	17	19	19
	商 工	7	7	7	8	8	8
	土 木	36	33	31	31	30	28
	小 計	270	277	281	291	297	302
部特 別 行 門政	教 育	41	39	38	40	40	41
	消 防	87	88	88	88	90	86
	小 計	128	127	126	128	130	127
普 通 会 計 計		398	404	407	419	427	429
会な公 計 営 部 ど 企 門の業	水 道	20	-	-	-	-	-
	そ の 他	29	29	29	28	30	28
	小 計	49	29	29	28	30	28
合 計		447	433	436	447	457	457

(注)職員数は、一般職に属する職員であり、地方公務員の身分を保有する休職者を含み、一部事務組合への派遣職員、臨時・非常勤職員を除く。

資料 総務課

# 15 治安

## 1 刑法犯認知件数

(各年12月末現在)

	平成 29年	30年	令和 元年	2年	3年	4年	5年
総数	407	303	290	212	139	176	157
凶悪犯 計	1	-	8	4	1	-	-
殺人	-	-	4	1	-	-	-
強盗	1	-	2	2	1	-	-
放火	-	-	1	-	-	-	-
不同意性交等	-	-	1	1	-	-	-
粗暴犯 計	18	18	16	14	10	12	7
凶器準備集合	-	-	-	-	-	-	-
暴行	7	7	5	5	4	5	3
傷害	10	7	10	9	6	6	4
脅迫	1	2	1	-	-	-	-
恐喝	-	2	-	-	-	1	-
窃盗犯 計	293	212	197	138	95	134	121
空き巣	29	15	14	8	4	4	1
忍込み	4	-	2	-	1	6	6
事務所荒し	6	8	1	-	-	1	2
出店荒し	7	1	-	1	1	1	2
その他侵入盗	34	56	18	14	7	4	16
自動車盗	8	1	3	1	2	1	1
オートバイ盗	2	6	3	2	2	4	3
自転車盗	56	30	52	35	20	45	25
車上ねらい	25	15	9	9	9	13	13
ひったくり	-	-	-	-	-	-	-
部品盗	15	7	11	7	1	1	6
自販機荒し	-	2	1	4	2	-	6
その他非侵入窃盗	107	74	83	57	46	54	40
知能犯 計	18	14	19	12	7	7	4
詐欺	18	10	15	12	7	5	4
横領	-	-	2	-	-	-	-
その他知能犯	-	4	2	-	-	2	-
風俗犯 計	3	4	3	1	2	2	3
賭博	-	-	-	-	-	-	-
不同意わいせつ	2	-	-	-	1	1	2
その他風俗犯	1	4	3	1	1	1	1
その他刑法犯 計	74	55	47	43	24	21	22
住居侵入	24	8	7	6	2	5	5
占有離脱物横領	3	3	5	6	3	3	4
その他	47	44	35	31	19	13	13

資料 富津警察署



## 2 交通事故

### (1) 交通事故発生状況

(各年12月31日現在)

年	件数	死傷者数			年	件数	死傷者数		
		総数	死者	負傷者			総数	死者	負傷者
平成10年	255	364	5	359	平成23年	150	186	4	182
11	299	430	3	427	24	126	152	4	148
12	306	428	2	426	25	131	179	6	173
13	300	420	4	416	26	105	135	2	133
14	300	434	8	426	27	135	172	1	171
15	285	421	8	413	28	122	168	5	163
16	305	449	6	443	29	121	172	2	170
17	302	417	6	411	30	97	129	5	124
18	244	349	2	347	令和元年	109	135	6	129
19	187	233	8	225	2	104	135	2	133
20	192	268	2	266	3	63	85	2	83
21	193	259	2	257	4	53	78	3	75
22	166	223	2	221	5	51	66	4	62

資料 富津警察署

### (2) 原因別交通事故件数

(各年12月31日現在)

原因別	平成	令和					
	30年	元年	2年	3年	4年	5年	
総数	97	109	104	63	53	51	
車両によるもの							
信号無視	4	4	9	8	7	1	
右側通行	-	2	1	-	-	1	
最高速度違反	-	-	-	-	-	-	
車間距離不保持	-	1	3	-	1	-	
追い越し違反	-	-	-	-	-	-	
踏切不停止等	-	-	-	-	-	-	
右折違反	-	-	-	-	-	-	
左折違反	-	-	-	-	-	-	
優先通行妨害	-	-	-	-	-	-	
交差点の安全進行違反	9	3	-	1	5	6	
歩行者の保護違反	-	2	3	-	1	-	
徐行違反	-	-	-	-	-	-	
一時停止違反	2	1	2	3	-	-	
酒酔い運転	-	-	-	1	-	1	
過労(居眠り)運転	-	-	-	-	-	-	
(安全運転義務違反)	ハンドル操作不適	12	8	10	5	5	3
	ブレーキ操作不適	-	-	-	-	-	-
	前方不注意	34	34	27	16	19	22
	動静不注視	14	8	10	10	5	2
	安全不確認	32	38	29	14	5	10
	安全速度	-	-	-	-	-	-
	予測不適	-	-	-	-	-	-
	その他	14	8	10	5	5	5
その他	-	-	-	-	-	-	
歩行者によるもの							
飛び出し等	-	-	-	-	-	-	
(直前直後の横断)	-	-	-	-	-	-	
信号無視	-	-	-	-	-	-	
その他	-	-	-	-	-	-	

資料 富津警察署

### 3 消防

#### (1) 消防職員数

(各年4月1日現在)

年 度	総 数	消 防 監	消 防 司 令 長	消 防 司 令	消 防 司 令 補	消 防 士 長	消 防 副 士 長	消 防 士	事 務 吏 員
平成30年度	89	1	7	16	26	28	-	11	-
31	89	1	6	12	26	27	-	17	-
令和2年度	90	1	5	13	24	26	3	18	-
3	90	1	5	13	25	21	5	20	-
4	91	1	4	13	22	20	8	23	-
5	94	1	7	10	21	26	6	23	-

資料 消防本部

#### (2) 消防団員数

(各年4月1日現在)

年 度	総 数	団 長	副 団 長			分 団 長	副 分 団 長	部 長	班 長	団 員
			副 団 長	本 部 長	副 本 部 長					
平成30年度	440	1	3	1	8	12	13	16	100	286
31	480	1	3	1	8	12	13	16	100	326
令和2年度	487	1	3	1	8	12	13	16	100	333
3	476	1	3	1	8	12	13	16	100	322
4	472	1	3	1	8	12	13	16	98	320
5	470	1	3	1	8	12	13	16	93	323

資料 消防本部

#### (3) 消防装備状況

(各年4月1日現在)

年 度	総 数	消 防 署								消 防 団				
		化学 消防 車	ポ ン プ 防 車	ポ ン プ 消 防 車	水 槽 付 消 防 車	指 揮 車	救 助 工 作 車	ポ ン プ 小 型 動 力	救 急 車	そ の 他 車 両	ポ ン プ 車	ポ ン プ 小 型 動 力 車	ポ ン プ 小 型 動 力 車	そ の 他 車 両
平成30年度	56	-	5	1	1	1	4	4	6	11	13	9	1	
31	56	-	5	1	1	1	4	4	6	11	13	9	1	
令和2年度	55	-	5	1	1	1	4	4	6	9	14	9	1	
3	55	-	5	1	1	1	4	4	6	9	14	9	1	
4	55	-	5	1	1	1	4	4	6	9	14	9	1	
5	54	-	4	2	1	1	4	4	5	9	14	9	1	

資料 消防本部

## (4) 火災発生件数及び損害状況

(各年12月31日現在)

年	火災件数							焼損棟数					焼損面積		損害額	死傷者	
	総数	建物	林野	車両	船舶	航空機	その他	総数	全焼	半焼	部分焼	ぼや	建物(m <sup>2</sup> )	林野(a)	総数(千円)	死者	負傷者
平成30年	16	7	-	4	-	-	5	14	6	-	1	7	628	-	55,214	2	2
令和元年	21	14	-	4	-	-	3	15	6	-	5	4	369	-	193,476	-	1
2	14	9	-	-	-	-	5	9	3	1	1	4	457	-	34,322	-	2
3	25	11	-	5	-	-	9	12	5	-	2	5	314	-	45,077	3	1
4	18	9	-	1	-	-	8	9	3	-	2	4	363	-	32,837	1	2
5	27	9	-	3	-	-	15	21	10	-	8	3	770	-	29,776	-	5

資料 消防本部

## (5) 原因別火災発生件数

(各年12月31日現在)

年	総数	たばこ	こんろ	たき火	火あそび	ストーブ	電気の配線	電気機器	ライター・マッチ	切断機	溶接機	風呂かまど	車両事故	放火	その他	不明
平成30年	16	1	-	-	-	-	-	-	-	-	-	1	-	3	5	6
令和元年	21	-	1	-	-	-	-	-	-	-	-	-	-	6	9	5
2	14	-	-	1	-	-	-	-	-	-	-	-	-	5	5	3
3	25	1	-	7	-	-	5	-	-	2	-	3	3	3	3	1
4	18	1	1	1	-	-	1	-	-	-	-	-	-	5	3	6
5	27	1	2	4	-	-	3	-	-	1	-	1	8	5	5	2

資料 消防本部

## (6) 救急出動件数及び救護人員

(各年12月31日現在)

年・区分		総数	火災	自然災害	水難	交通	労働災害	運動競技	一般負傷	加害	自損行為	急病	その他
平成30年	件数	2,642	20	1	6	200	24	15	362	9	21	1,651	333
	人員	2,352	4	1	1	207	24	13	339	8	11	1,429	315
令和元年	件数	2,680	25	2	15	175	41	23	380	8	26	1,660	325
	人員	2,359	1	1	5	175	41	24	342	4	13	1,452	301
2	件数	2,326	17	-	8	162	40	10	325	6	29	1,425	304
	人員	2,121	2	-	3	157	40	10	310	4	10	1,292	293
3	件数	2,393	21	1	7	151	35	15	359	7	33	1,470	294
	人員	2,178	2	1	2	155	36	15	331	5	18	1,327	286
4	件数	2,654	20	-	4	136	27	12	358	6	29	1,719	343
	人員	2,299	2	-	1	142	27	11	327	4	14	1,443	328
5	件数	2,720	19	-	6	123	39	19	412	9	28	1,700	365
	人員	2,363	5	-	2	121	38	18	375	7	18	1,441	338

資料 消防本部

# 16 選挙

## 1 選挙人名簿登録者数 (各年12月1日現在)

年	総数	男	女
令和元年	38,870	19,706	19,164
2	38,342	19,462	18,880
3	37,768	19,178	18,590
4	37,100	18,810	18,290
5	36,446	18,472	17,974

資料 選挙管理委員会事務局

## 2 投票区別登録者数 (令和5年12月1日現在)

投票区	投票所	計	男	女
1	大堀二区集会所	3,625	1,928	1,697
2	富津市立青堀小学校体育館	1,967	1,011	956
3	青木自治会館	3,692	1,927	1,765
4	富津市立富津小学校体育館	2,344	1,198	1,146
5	浜町区集会所	1,192	602	590
6	篠部区公民館	837	408	429
7	飯野コミュニティセンター	2,471	1,234	1,237
8	二間塚区公民館	1,805	970	835
9	富津市中央公民館	1,683	812	871
10	千葉県立君津商業高等学校体育館	1,273	624	649
11	大貫ふれあいシニア館	1,854	931	923
12	富津市立吉野小学校体育館	2,869	1,400	1,469
13	旧富津市立佐貫中学校体育館	1,064	532	532
14	佐貫コミュニティセンター	1,209	612	597
15	富津市民会館	1,778	893	885
16	富津市立天羽小学校体育館	1,381	670	711
17	天神山コミュニティセンター	711	349	362
18	梨沢区公民館	108	57	51
19	竹岡コミュニティセンター	1,022	510	512
20	竹岡第6区集会所	402	204	198
21	金谷コミュニティセンター	1,080	543	537
22	富津市立環小学校体育館	1,288	654	634
23	旧富津市立環南小学校	127	62	65
24	山中区公民館	89	47	42
25	関豊ふれあいシニア館	575	294	281
総数		36,446	18,472	17,974

資料 選挙管理委員会事務局

### 3 選挙投票状況

選挙名、執行年月日		当日有権者数			投票者数		
		総数	男	女	総数	男	女
<b>衆議院議員</b>							
平成 15. 11. 9	小選	43,353	21,484	21,869	24,684	12,337	12,347
	比例	43,372	21,492	21,880	24,677	12,332	12,345
17. 9. 11	小選	42,799	21,159	21,640	28,906	14,171	14,735
	比例	42,818	21,168	21,650	28,897	14,168	14,729
21. 8. 30	小選	41,741	20,711	21,030	29,531	14,585	14,946
	比例	41,741	20,711	21,030	29,522	14,578	14,944
24. 12. 16	小選	40,900	20,450	20,450	25,225	12,530	12,695
	比例	40,900	20,450	20,450	25,223	12,530	12,693
26. 12. 14	小選	40,310	20,195	20,115	20,282	10,183	10,099
	比例	40,310	20,195	20,115	20,286	10,185	10,101
29. 10. 22	小選	39,914	20,160	19,754	20,694	10,333	10,361
	比例	39,914	20,160	19,754	20,685	10,327	10,358
令和 3. 10. 31	小選	37,773	19,173	18,600	19,951	10,039	9,912
	比例	37,773	19,173	18,600	19,949	10,039	9,910
<b>参議院議員</b>							
平成 16. 7. 11	県選出	43,213	21,428	21,785	20,705	10,402	10,303
	比例	43,232	21,436	21,796	20,704	10,399	10,305
19. 7. 29	県選出	42,306	20,904	21,402	23,146	11,502	11,644
	比例	42,306	20,904	21,402	23,146	11,502	11,644
22. 7. 11	県選出	41,614	20,718	20,896	22,960	11,504	11,456
	比例	41,614	20,718	20,896	22,959	11,503	11,456
25. 7. 21	県選出	40,707	20,349	20,358	19,324	9,743	9,581
	比例	40,707	20,349	20,358	19,323	9,742	9,581
28. 7. 10	県選出	40,409	20,308	20,101	20,138	10,076	10,062
	比例	40,409	20,308	20,101	20,138	10,076	10,062
令和 1. 7. 21	県選出	38,977	19,718	19,259	17,765	8,908	8,857
	比例	38,977	19,718	19,259	17,765	8,908	8,857
4. 7. 10	県選出	37,321	18,917	18,404	17,919	9,083	8,836
	比例	37,321	18,917	18,404	17,921	9,085	8,836
<b>県知事</b>							
平成 9. 3. 16		43,611	21,548	22,063	14,513	7,279	7,234
13. 3. 25		43,450	21,498	21,952	15,742	7,925	7,817
17. 3. 13		42,693	21,114	21,579	21,448	10,490	10,958
21. 3. 29		41,767	20,704	21,063	21,144	10,440	10,704
25. 3. 17		40,470	20,223	20,247	15,676	7,649	8,027
29. 3. 26		39,785	20,035	19,750	14,326	7,043	7,283
令和 3. 3. 21		37,771	19,154	18,617	14,832	7,318	7,514
<b>県議会議員</b>							
平成 11. 4. 11		43,867	21,669	22,198	26,901	12,998	13,903
15. 4. 13		無			投		票
19. 4. 8		無			投		票
23. 4. 10		無			投		票
27. 4. 12		無			投		票
31. 4. 7		無			投		票
令和 5. 4. 9		36,329	18,391	17,938	16,184	7,999	8,185
<b>市長</b>							
平成 8. 10. 6		43,769	21,674	22,095	31,357	14,940	16,417
12. 9. 24		43,602	21,560	22,042	27,954	13,329	14,625
16. 9. 26		42,837	21,205	21,632	27,600	13,200	14,400
20. 9. 28		無			投		票
24. 9. 30		40,714	20,352	20,362	23,210	11,115	12,095
28. 10. 2		40,061	20,160	19,901	23,835	11,422	12,413
令和 2. 9. 27		無			投		票
<b>市議会議員</b>							
平成 8. 10. 6	補欠	無			投		票
12. 4. 16		43,557	21,552	22,005	32,611	15,599	17,012
16. 4. 18		42,835	21,245	21,590	30,549	14,638	15,911
20. 4. 13		41,608	20,521	21,087	28,289	13,565	14,724
24. 4. 22		40,673	20,290	20,383	24,775	11,875	12,900
28. 4. 17		39,179	19,644	19,535	23,646	11,501	12,145
令和 2. 4. 19		37,994	19,214	18,780	19,907	9,875	10,032

内不在者 投票者数	票率			投票総数			投票所数	開票所数
	総数	男	女	総数	有効投票	無効投票		
2,168	56.94	57.42	56.46	24,684	23,845	839	25	1
2,168	56.90	57.38	56.42	24,675	24,004	671	25	1
* 3,349	67.54	66.97	68.09	28,905	28,275	630	25	1
* 3,347	67.49	66.93	68.03	28,897	28,262	635	25	1
* 4,862	70.75	70.42	71.07	29,531	29,036	495	25	1
* 4,862	70.73	70.39	71.06	29,521	28,385	1,136	25	1
* 4,966	61.67	61.27	62.08	25,224	24,350	874	25	1
* 4,966	61.67	61.27	62.07	25,222	24,409	813	25	1
* 4,529	50.32	50.42	50.21	20,282	19,182	1,100	25	1
* 4,532	50.32	50.43	50.22	20,285	19,600	685	25	1
* 8,806	51.85	51.25	52.45	20,694	20,053	641	25	1
* 8,797	51.82	51.23	52.43	20,685	20,217	468	25	1
* 8,267	52.82	52.36	53.29	19,951	19,375	576	25	1
* 8,267	52.81	52.36	53.28	19,949	19,314	635	25	1
* 2,435	47.91	48.54	47.29	20,705	19,622	1,083	25	1
* 2,437	47.89	48.51	47.28	20,704	19,903	801	25	1
* 3,580	54.71	55.02	54.41	23,146	22,016	1,130	25	1
* 3,581	54.71	55.02	54.41	23,146	22,456	690	25	1
* 4,141	55.17	55.53	54.82	22,960	21,821	1,139	25	1
* 4,141	55.17	55.52	54.82	22,959	22,096	863	25	1
* 4,620	47.47	47.88	47.06	19,323	18,782	541	25	1
* 4,619	47.47	47.87	47.06	19,323	18,181	1,142	25	1
* 5,863	49.84	49.62	50.06	20,138	19,135	1,003	25	1
* 5,863	49.84	49.62	50.06	20,138	19,505	633	25	1
* 6,048	45.58	45.18	45.99	17,763	16,975	788	25	1
* 6,048	45.58	45.18	45.99	17,765	17,287	478	25	1
* 7,697	48.01	48.02	48.01	17,919	16,908	1,011	25	1
* 7,699	48.02	48.03	48.01	17,921	17,424	497	25	1
830	33.28	33.78	32.79	32,590	32,088	502	25	1
873	36.23	36.86	35.61	21,718	21,192	526	25	1
* 1,226	50.24	49.68	50.78	26,901	26,446	455	25	1
* 2,346	50.62	50.43	50.82	21,142	20,943	199	25	1
* 3,236	38.73	37.82	39.65	15,676	15,515	161	25	1
* 4,136	36.01	35.15	36.88	14,326	14,232	94	25	1
* 7,462	39.27	38.21	40.36	14,832	14,635	197	25	1
1,266	61.32	59.98	62.63	26,901	26,446	455	25	1
無				投				票
無				投				票
無				投				票
無				投				票
* 6,266	44.55	43.49	45.63	16,184	16,009	175	25	1
1,230	71.64	68.93	74.30	31,357	30,969	388	25	1
* 1,517	64.11	61.82	66.35	27,954	27,462	492	25	1
* 2,049	64.43	62.25	66.57	27,600	27,282	318	25	1
無				投				票
* 3,774	57.01	54.61	59.40	23,210	23,044	166	25	1
* 6,160	59.50	56.66	62.37	23,835	23,654	181	25	1
無				投				票
無				投				票
2,104	74.87	72.38	77.31	32,610	32,193	417	25	1
* 2,226	71.32	68.90	73.70	30,549	30,210	339	25	1
* 3,608	67.99	66.10	69.83	28,289	27,926	363	25	1
* 3,920	60.91	58.53	63.29	24,774	24,432	342	25	1
* 5,317	60.35	58.55	62.17	23,646	23,351	295	25	1
* 7,820	52.40	51.39	53.42	19,907	19,701	206	25	1

(注) \* は、期日前投票を含む。

資料 選挙管理委員会事務局

# 17 財 政

## 1 歳入歳出決算の推移 (歳入)

(単位:千円)

年 度	総 額	一 般 会 計	国民健康保険	老 人 医 療	後期高齢者医療	介 護 保 険
平成12年	27,022,459	16,181,089	4,895,471	4,357,841	-	1,588,058
13	27,440,294	15,886,908	5,107,343	4,488,751	-	1,957,292
14	27,557,732	15,819,553	5,089,399	4,405,958	-	2,242,822
15	29,810,402	17,656,331	5,231,727	4,419,208	-	2,503,136
16	29,483,893	17,232,233	5,305,517	4,315,214	-	2,630,929
17	30,443,644	17,675,999	5,853,372	4,171,866	-	2,742,407
18	28,733,860	15,759,423	5,829,831	4,143,765	-	3,000,842
19	30,148,174	16,564,216	6,257,173	4,166,713	-	3,160,073
20	26,588,316	16,211,398	6,417,403	416,405	390,111	3,152,998
21	26,654,822	16,115,329	6,806,940	26,961	404,162	3,301,431
22	26,806,708	16,052,093	6,928,594	2,723	419,302	3,403,996
23	27,556,420	16,428,874	7,107,720	-	427,300	3,592,526
24	29,649,926	18,020,853	7,313,992	-	434,502	3,880,578
25	27,468,323	15,780,735	7,165,509	-	436,089	4,085,990
26	28,718,412	16,731,427	7,061,783	-	455,505	4,469,697
27	29,219,221	16,264,326	7,834,325	-	462,061	4,658,510
28	29,825,463	17,053,266	7,524,109	-	505,509	4,742,580
29	29,907,279	17,187,409	7,240,958	-	536,310	4,942,602
30	29,389,567	17,656,267	6,105,003	-	572,606	5,055,692
令和元年度	32,136,136	20,577,883	5,899,347	-	587,051	5,071,855
2	37,909,461	26,223,968	5,831,319	-	643,554	5,210,620
3	33,825,054	22,058,423	5,711,215	-	672,404	5,383,011
4	33,158,472	21,500,788	5,507,527	-	706,670	5,443,486

## (歳出)

(単位:千円)

年 度	総 額	一 般 会 計	国民健康保険	老 人 医 療	後期高齢者医療	介 護 保 険
平成12年	25,566,129	15,130,160	4,593,323	4,343,689	-	1,498,957
13	26,403,214	15,233,117	4,768,177	4,459,440	-	1,942,480
14	26,854,623	15,538,041	4,829,178	4,396,158	-	2,091,246
15	29,183,300	17,265,308	5,171,773	4,413,107	-	2,333,112
16	28,724,595	16,650,064	5,185,979	4,309,454	-	2,579,098
17	29,555,804	17,200,468	5,529,946	4,166,866	-	2,658,524
18	27,768,090	15,109,552	5,684,198	4,138,765	-	2,835,574
19	29,388,374	15,940,621	6,227,647	4,165,713	-	3,054,392
20	26,036,764	15,947,017	6,194,331	415,405	384,811	3,095,200
21	26,104,733	15,907,038	6,530,045	245,456	403,437	3,239,666
22	26,006,772	15,438,935	6,792,344	2,723	415,085	3,357,684
23	26,706,343	16,007,466	6,733,867	-	424,248	3,540,762
24	28,963,390	17,656,828	7,083,100	-	431,378	3,792,084
25	26,733,642	15,289,263	6,966,762	-	432,612	4,045,004
26	27,788,852	16,038,895	6,966,194	-	453,013	4,330,750
27	27,932,573	15,363,735	7,553,570	-	459,065	4,556,203
28	28,819,173	16,209,464	7,514,561	-	501,300	4,593,849
29	28,705,793	16,318,282	7,109,027	-	532,323	4,746,161
30	28,140,825	16,575,827	6,067,838	-	596,062	4,928,098
令和元年度	30,527,122	19,128,458	5,760,210	-	585,071	5,053,383
2	36,620,337	25,080,922	5,791,542	-	624,491	5,123,382
3	32,155,838	20,594,671	5,612,014	-	670,106	5,279,047
4	31,997,118	20,549,422	5,423,049	-	692,949	5,331,698

資料 財政課「富津市歳入歳出決算書」

## 2 一般会計歳入歳出予算及び決算

(単位:千円)

区 分	令 和 3 年 度			令 和 4 年 度		
	当初予算額	最終予算額	決 算 額	当初予算額	最終予算額	決 算 額
歳 入 総 額	18,800,000	22,761,282	22,058,423	19,550,000	22,030,789	21,500,788
市 税	8,511,313	8,759,313	8,936,889	8,590,976	8,814,976	8,877,184
地 方 譲 与 税	215,020	215,020	265,347	266,000	266,727	241,094
利 子 割 交 付 金	3,200	3,200	3,498	2,800	2,800	3,272
配 当 割 交 付 金	25,000	25,000	36,089	27,000	27,000	32,916
株 式 等 譲 渡 所 得 割 交 付 金	18,000	18,000	45,482	33,000	33,000	26,134
法 人 事 業 税 交 付 金	65,000	65,000	84,040	77,000	77,000	99,348
地 方 消 費 税 交 付 金	1,019,000	1,019,000	1,067,928	1,043,000	1,093,000	1,072,192
ゴ ル フ 場 利 用 税 交 付 金	61,000	61,000	73,788	69,000	69,000	67,787
自 動 車 取 得 税 交 付 金	1	1	0	1	1	524
環 境 性 能 割 交 付 金	24,000	24,000	21,341	31,000	31,000	23,660
地 方 特 例 交 付 金	80,000	96,020	96,688	30,461	35,703	35,707
地 方 交 付 税	830,000	1,262,234	1,376,775	1,484,000	1,478,237	1,622,691
交 通 安 全 対 策 特 別 交 付 金	4,500	4,500	4,859	4,500	4,500	4,216
分 担 金 及 び 負 担 金	137,578	139,738	124,862	157,066	162,962	142,178
使 用 料 及 び 手 数 料	271,996	256,438	252,268	261,612	252,825	248,925
国 庫 支 出 金	2,378,510	4,749,315	4,245,857	2,628,033	3,951,475	3,645,114
県 支 出 金	1,713,013	1,740,723	1,572,267	1,363,624	1,445,099	1,346,701
財 産 収 入	31,519	49,909	45,401	37,575	37,461	97,270
寄 附 金	501,011	396,484	383,839	501,012	405,429	376,027
繰 入 金	437,314	570,133	553,314	534,227	669,761	636,323
繰 越 金	100,000	765,046	765,046	100,000	832,752	832,753
諸 収 入	385,225	425,508	513,044	393,113	393,081	408,473
市 債	1,987,800	2,115,700	1,589,800	1,915,000	1,947,000	1,660,300

(単位:千円)

区 分	令 和 3 年 度			令 和 4 年 度		
	当初予算額	最終予算額	決 算 額	当初予算額	最終予算額	決 算 額
歳 出 総 額	18,800,000	22,761,282	20,594,671	19,550,000	22,030,789	20,549,422
議 会 費	206,656	199,454	189,499	202,257	201,363	194,900
総 務 費	2,762,004	3,244,311	3,061,632	2,752,588	3,174,859	3,036,669
民 生 費	6,721,318	8,121,450	7,598,404	6,791,227	7,580,416	7,212,852
衛 生 費	2,359,325	3,062,054	2,698,090	3,016,905	3,603,124	3,111,284
労 働 費	503	651	552	573	654	599
農 林 水 産 業 費	921,899	1,004,643	822,544	578,095	749,511	671,155
商 工 費	223,835	390,979	300,746	201,623	269,525	249,827
土 木 費	1,469,416	1,799,148	1,278,497	1,439,032	1,758,705	1,530,973
消 防 費	922,253	1,122,403	1,070,722	936,176	948,346	929,533
教 育 費	1,561,442	2,052,544	1,869,254	1,908,974	2,024,048	1,911,035
災 害 復 旧 費	2,200	153,401	104,613	2,302	34,032	29,777
公 債 費	1,599,149	1,600,203	1,600,117	1,670,248	1,670,901	1,670,817
諸 支 出 金	-	-	-	-	-	-
予 備 費	50,000	10,041	-	50,000	15,305	-

資料 財政課「富津市歳入歳出決算書」



### 3 特別会計歳入歳出予算及び決算

#### (1) 国民健康保険事業

(単位:千円)

区 分	歳 入			区 分	歳 出		
	当初予算額	最終予算額	決 算 額		当初予算額	最終予算額	決 算 額
令和2年度							
総 額	5,994,000	6,120,348	5,831,319	総 額	5,994,000	6,120,348	5,791,542
国民健康保険税	911,422	911,422	1,067,517	総 務 費	183,841	189,683	180,614
使用料及び手数料	600	600	456	保 險 給 付 費	4,268,013	4,273,813	3,982,774
国庫支出金	200	200	2,765	国民健康保険 事業費納付金	1,422,500	1,418,718	1,418,716
県支出金	4,361,295	4,345,895	4,051,292	共 同 事 業 抛 出 金	5	5	0
財産収入	50	50	14	保 健 事 業 費	95,961	75,313	60,051
繰入金	713,896	716,508	530,875	基 金 積 立 金	50	138,450	138,415
繰越金	1	139,137	139,137	公 債 費	500	500	-
諸収入	6,536	6,536	39,263	諸 支 出 金	13,130	13,866	10,972
				予 備 費	10,000	10,000	-
令和3年度							
総 額	5,863,000	5,895,219	5,711,215	総 額	5,863,000	5,895,219	5,612,014
国民健康保険税	837,573	961,668	1,041,424	総 務 費	186,636	189,885	181,461
使用料及び手数料	600	600	421	保 險 給 付 費	4,193,539	4,193,539	3,947,299
国庫支出金	200	200	350	国民健康保険 事業費納付金	1,366,000	1,366,000	1,363,583
県支出金	4,254,679	4,267,940	4,039,980	共 同 事 業 抛 出 金	5	5	0
財産収入	50	50	9	保 健 事 業 費	96,170	82,364	70,948
繰入金	763,496	615,583	540,062	基 金 積 立 金	50	34,353	34,312
繰越金	1	39,777	39,776	公 債 費	500	500	-
諸収入	6,401	9,401	49,193	諸 支 出 金	10,100	18,573	14,411
				予 備 費	10,000	10,000	-
令和4年度							
総 額	5,714,000	5,794,949	5,507,527	総 額	5,714,000	5,794,949	5,423,049
国民健康保険税	929,194	938,089	990,257	総 務 費	178,627	163,348	152,949
使用料及び手数料	600	600	346	保 險 給 付 費	4,093,585	4,093,585	3,760,561
国庫支出金	100	100	84	国民健康保険 事業費納付金	1,331,500	1,329,604	1,329,603
県支出金	4,156,584	4,164,512	3,847,617	共 同 事 業 抛 出 金	5	5	0
財産収入	40	40	60	保 健 事 業 費	89,643	88,477	75,676
繰入金	621,153	586,079	521,460	基 金 積 立 金	40	97,120	97,086
繰越金	1	99,201	99,200	公 債 費	500	500	-
諸収入	6,328	6,328	48,503	諸 支 出 金	10,100	12,310	7,174
				予 備 費	10,000	10,000	-

## (2)後期高齢者医療

(単位:千円)

区 分	令 和 3 年 度			令 和 4 年 度		
	当初予算額	最終予算額	決 算 額	当初予算額	最終予算額	決 算 額
( 歳 入 )						
総 額	683,000	688,924	672,404	707,000	702,154	706,670
後期高齢者医療保険料	487,527	487,527	476,668	510,104	510,104	521,840
使用料及び手数料	50	50	44	50	50	44
繰 入 金	186,658	174,670	172,690	187,344	183,818	179,207
繰 越 金	4,010	19,062	19,063	4,010	2,298	2,299
諸 収 入	4,755	7,615	3,939	5,492	5,884	3,280
( 歳 出 )						
総 額	683,000	688,924	670,106	707,000	702,154	692,949
総 務 費	35,407	32,616	30,490	34,802	35,821	31,058
後期高齢者医療 広域連合納付金	642,943	648,798	637,238	666,888	661,023	660,970
諸 支 出 金	2,650	5,510	2,377	3,310	3,310	921
予 備 費	2,000	2,000	-	2,000	2,000	-

資料 財政課「富津市歳入歳出決算書」

## (3)介護保険事業

(単位:千円)

区 分	令 和 3 年 度			令 和 4 年 度		
	当初予算額	最終予算額	決 算 額	当初予算額	最終予算額	決 算 額
( 歳 入 )						
総 額	5,153,000	5,411,545	5,383,011	5,354,000	5,474,180	5,443,486
保 險 料	1,033,475	1,046,200	1,054,043	1,052,094	1,055,284	1,058,885
使用料及び手数料	80	80	67	80	80	54
国 庫 支 出 金	1,167,798	1,225,881	1,231,327	1,237,683	1,246,950	1,250,032
支 払 基 金 交 付 金	1,330,076	1,380,210	1,364,045	1,385,490	1,383,578	1,365,668
県 支 出 金	730,034	756,490	758,344	758,315	741,197	743,665
財 産 収 入	15	15	2	15	15	2
繰 入 金	889,174	915,282	887,573	918,114	942,733	917,856
繰 越 金	2,199	87,238	87,238	2,082	103,964	103,964
諸 収 入	149	149	372	127	127	3,107
( 歳 出 )						
総 額	5,153,000	5,411,545	5,279,047	5,354,000	5,474,180	5,331,698
総 務 費	124,625	113,410	104,510	122,592	122,553	118,929
保 險 給 付 費	4,780,411	4,989,210	4,889,454	4,985,992	5,014,634	4,900,234
地 域 支 援 事 業	242,750	217,148	197,420	240,319	230,009	209,220
基 金 積 立 金	15	46,118	46,105	15	47,436	47,423
公 債 費	-	-	-	-	-	-
諸 支 出 金	2,199	42,714	41,557	2,082	56,548	55,891
予 備 費	3,000	2,945	-	3,000	3,000	-

資料 財政課「富津市歳入歳出決算書」

#### 4 公営企業会計歳入歳出決算

##### (1) 水道事業

(単位:千円)

年 度	収益の収入			収益の支出		
	営業収益	営業外収益	特別利益	営業費用	営業外費用	特別損失
平成30年度	1,296,295	1,286,914	-	1,424,148	83,648	2,441,404
令和元年度	1,379,743	210,861	-	1,316,590	79,357	457
2	1,385,225	216,280	-	1,462,469	74,231	352
3	1,352,222	217,615	-	1,475,707	68,988	9,356
4	1,326,619	217,829	-	1,481,869	65,028	491

年 度	資本的収入			資本的支出			
	企業債負担金	固定資産売却代金	その他の資本収入	建設改良費	企業債償還金	国庫補助金返還金	
平成30年度	179,000	18,389	1,965	85,949	430,819	224,679	-
令和元年度	323,700	8,997	-	418,024	765,929	243,552	3,404
2	267,000	10,006	-	547,492	952,970	248,590	-
3	370,600	19,993	-	672,712	1,329,576	266,082	-
4	229,000	25,395	-	477,564	820,811	256,033	-

資料 かずさ水道広域連合企業団

##### (2) 温泉供給事業

(単位:千円)

年 度	収益の収入		収益の支出	資本的収入		資本的支出
	営業収益	営業外収益	営業費用	加入負担金	出資金	建設改良費
平成28年度	955	-	2,091	-	-	718
29	230	-	2,274	-	-	-
30	984	-	2,251	-	-	8
令和元年度	865	-	2,414	-	-	-
2	819	-	1,692	-	-	-

(注)温泉供給事業は令和2年度で廃止。

資料 商工観光課

#### 5 一般会計歳出性質別決算

(単位:千円)

区 分	平成30年度		令和元年度		令和2年度		令和3年度		令和4年度	
	決算額	構成比	決算額	構成比	決算額	構成比	決算額	構成比	決算額	構成比
総 額	16,575,817	100.0	19,128,458	100.0	25,080,922	100.0	20,594,671	100.0	20,549,422	100.0
人 件 費	3,618,199	21.8	3,742,283	19.6	3,824,594	15.2	3,876,911	18.8	3,916,304	19.1
物 件 費	2,730,384	16.5	3,212,237	16.8	3,624,132	14.4	3,699,519	18.0	3,757,032	18.3
維持補修費	178,119	1.1	308,595	1.6	343,138	1.4	214,828	1.0	282,025	1.4
扶 助 費	3,362,174	20.3	3,484,781	18.2	3,510,597	14.0	4,601,080	22.3	4,089,973	19.9
補 助 費 等	1,192,254	7.2	1,225,928	6.4	6,467,844	25.8	1,484,986	7.2	1,627,860	7.9
普通建設事業費	1,663,726	10.0	2,956,465	15.5	2,227,209	8.9	1,930,381	9.4	2,210,611	10.8
災害復旧事業費	28,230	0.2	113,843	0.6	349,507	1.4	104,613	0.5	29,777	0.2
公 債 費	1,488,555	9.0	1,544,160	8.1	1,563,118	6.2	1,599,790	7.8	1,670,817	8.1
積 立 金	193,205	1.2	235,185	1.2	592,057	2.4	589,527	2.9	560,896	2.7
投資及び出資金	43,762	0.2	218,158	1.1	573,420	2.3	489,539	2.4	393,505	1.9
貸 付 金	71,680	0.2	70,960	0.4	70,660	0.3	70,000	0.3	70,000	0.3
繰 出 金	2,005,539	12.1	2,015,863	10.5	1,934,646	7.7	1,933,497	9.4	1,940,622	9.4

資料 財政課「決算に係る主要施策の成果説明書」

## 6 市税徴収実績の推移

(単位:千円)

税目	平成29年度			平成30年度		
	調定額	収入済額	収納率	調定額	収入済額	収納率
総額	9,125,841	8,594,113	94.2	9,276,078	8,798,465	94.9
市民税						
個人	2,370,323	2,127,444	89.8	2,445,541	2,229,215	91.2
法人	658,187	651,132	98.9	435,789	428,837	98.4
固定資産税						
固定資産税	5,558,728	5,294,898	95.3	5,851,840	5,615,419	96.0
交付金	32,208	32,208	100.0	35,509	35,509	100.0
軽自動車税	157,341	139,377	88.6	161,874	143,960	88.9
市たばこ税	346,747	346,747	100.0	340,393	340,393	100.0
入湯税	2,307	2,307	100.0	5,132	5,132	100.0
税目	令和元年度			令和2年度		
	調定額	収入済額	収納率	調定額	収入済額	収納率
総額	9,182,253	8,762,176	95.4	9,940,632	9,582,092	96.4
市民税						
個人	2,301,623	2,116,144	91.9	2,298,352	2,145,341	93.3
法人	453,036	447,612	98.8	665,313	659,580	99.1
固定資産税						
固定資産税	5,886,301	5,674,416	96.4	6,435,310	6,251,614	97.1
交付金	35,960	35,960	100.0	38,766	38,766	100.0
軽自動車税						
軽自動車税	164,990	147,701	89.5	168,161	152,061	90.4
環境性能割	2,010	2,010	100.0	6,955	6,955	100.0
市たばこ税	333,587	333,587	100.0	324,961	324,961	100.0
入湯税	4,746	4,746	100.0	2,814	2,814	100.0
税目	令和3年度			令和4年度		
	調定額	収入済額	収納率	調定額	収入済額	収納率
総額	9,232,376	8,936,889	96.8	9,129,057	8,877,184	97.2
市民税						
個人	2,220,070	2,097,933	94.5	2,247,642	2,140,543	95.2
法人	404,710	399,887	98.8	379,061	375,539	99.1
固定資産税						
固定資産税	6,051,029	5,897,828	97.5	5,932,261	5,804,006	97.8
交付金	38,806	38,806	100.0	35,545	35,545	100.0
軽自動車税						
軽自動車税	170,568	155,242	91.0	171,715	158,718	92.4
環境性能割	6,893	6,893	100.0	9,177	9,177	100.0
市たばこ税	339,001	339,001	100.0	351,862	351,862	100.0
入湯税	1,299	1,299	100.0	1,794	1,794	100.0

資料 財政課「決算に係る主要施策の成果説明書」

富 津 市 行 政 組 織 図 ( 令 和 5 年 4 月 1 日 )

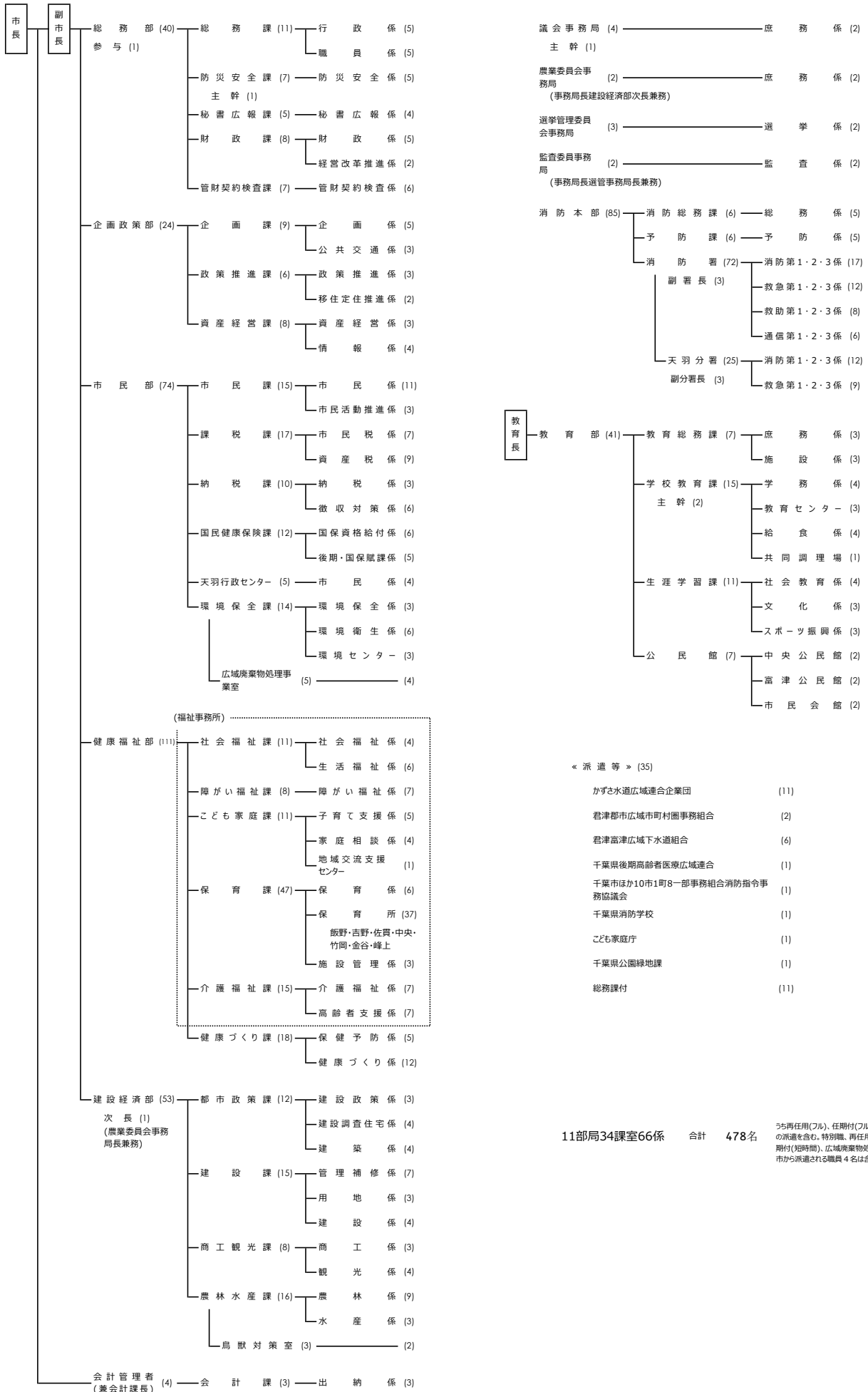

# 富津市町村合併の変遷

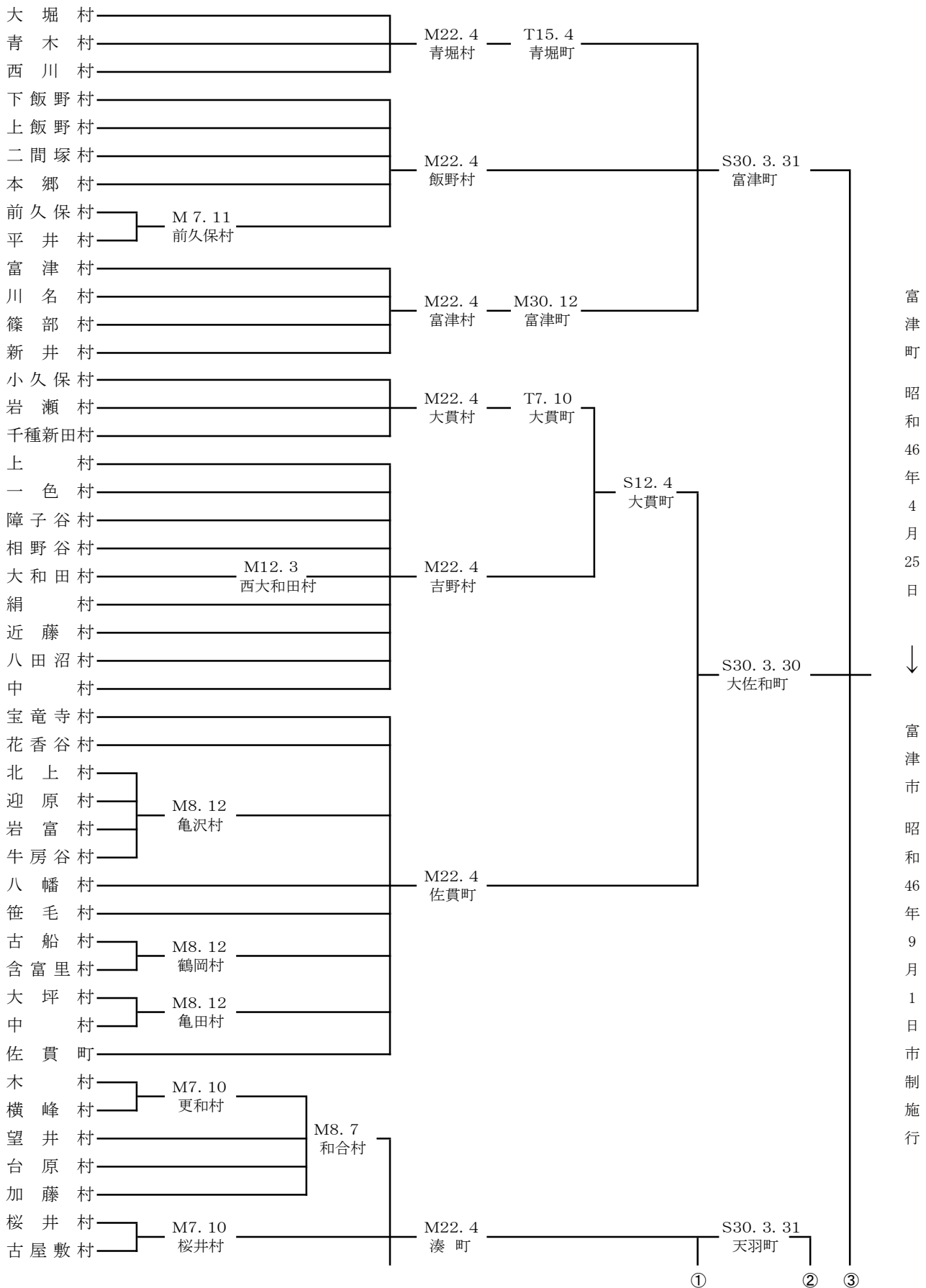

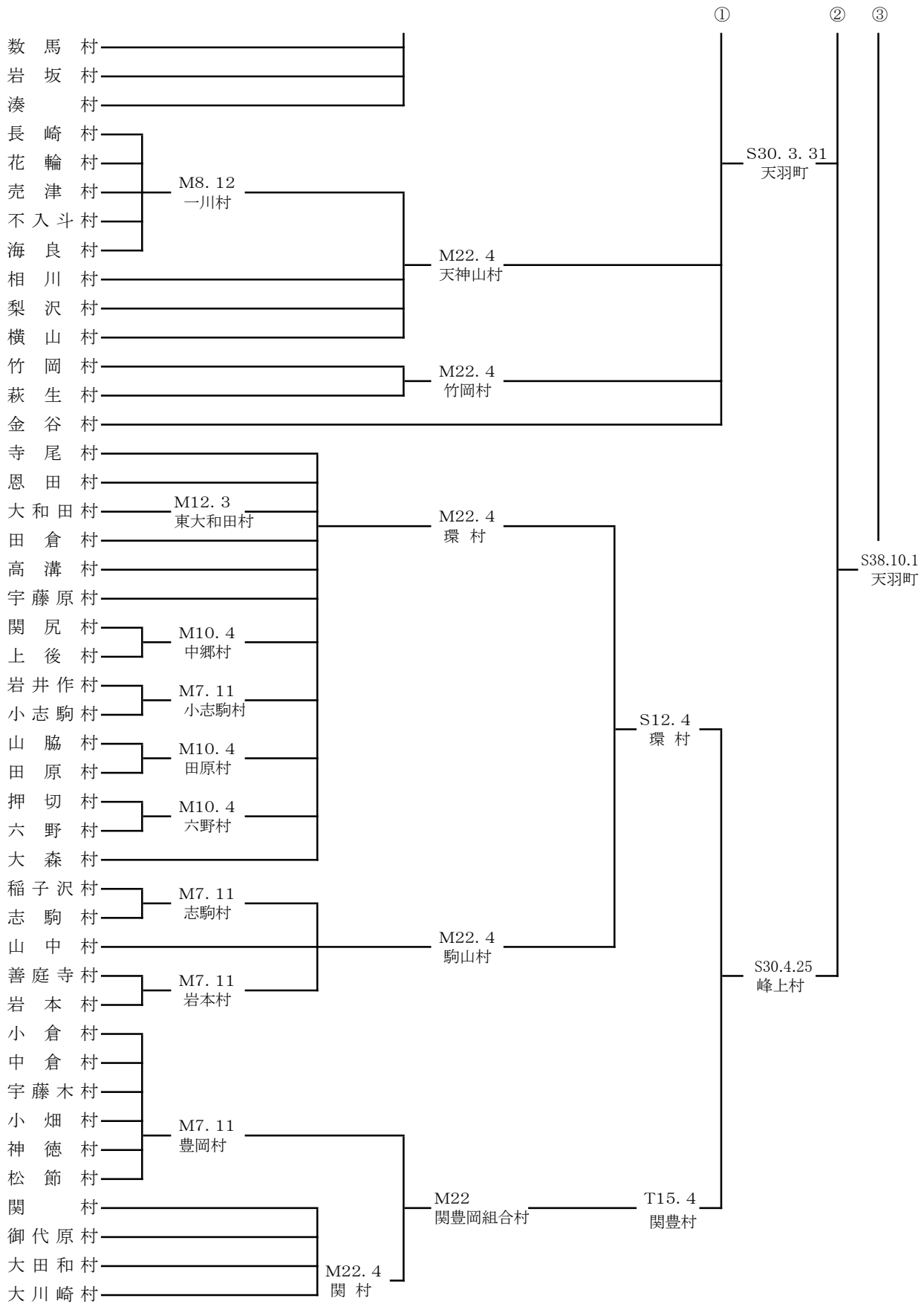

富 津 市 の あ ゆ み

年 月	事 項	
昭和 30 年	3 月 君津郡大貫町、佐貫町が合併「大佐和町」となる	
	3 月 君津郡飯野村、青堀町、富津町が合併「富津町」となる	
	3 月 君津郡湊町、天神山村、竹岡村、金谷村が合併「天羽町」となる	
38 年	10 月 君津郡天羽町、峰上村が合併「天羽町」となる	
46 年	4 月 君津郡富津町、大佐和町、天羽町が合併「富津町」となる	
	5 月 町長選挙	
	6 月 天羽地区有線放送ダイヤル化完成	
	7 月 国鉄内房線電化開通	
	8 月 佐貫小学校校舎完成	
	9 月 市制施行県下26番目の「市」となる	
	9 月 佐貫小学校校舎完成に伴い八幡分校廃止	
	10 月 市紋章決定(公募)	
	47 年	3 月 関豊小学校校舎完成
		4 月 住民基本台帳人口55,000人突破
4 月 市議会議員選挙(旧町を選挙区とする小選挙区制で執行)		
7 月 中央公民館オープン		
9 月 市の木「さくら」、市の花「つつじ」が決定(公募)		
10 月 農村青少年研修センターオープン		
48 年	7 月 富津公園内にジャンボプールオープン	
	8 月 君津富津広域下水道組合設立	
	8 月 竹岡小学校校舎完成	
	8 月 天神山小学校校舎完成	
	10 月 若潮国体(秋季大会)開催され、「教員男子バスケットボール競技」「山岳競技」が行われた	
	12 月 飯野小学校校舎完成	
49 年	6 月 消防署庁舎完成	
	10 月 市民憲章制定	
50 年	1 月 水道部庁舎完成	
	2 月 青堀小学校校舎完成	
	3 月 金谷小学校校舎完成	
	4 月 「新富津音頭」発表	
	4 月 市長選挙	
	8 月 大佐和地区有線放送廃止	
	51 年	3 月 ごみ焼却場完成(処理能力60t/日)
		3 月 富津地区有線放送廃止
4 月 市議会議員選挙(旧町を選挙区とする小選挙区制を廃止)		
5 月 広報無線スタート		



年 月	事 項
昭和 51 年 8 月	市役所機構改革(支所制廃止)
8 月	湊小学校校舎完成
8 月	佐貫中学校校舎完成
52 年 8 月	富津小学校校舎完成
12 月	山梨県塩山市と姉妹都市提携
53 年 1 月	市民会館オープン
4 月	富津沖埋立着工
5 月	天羽東中学校校舎完成
9 月	消防署天羽出張所開設
54 年 4 月	市長選挙で5人立候補、法定得票数に達せず再選挙
6 月	市長選再選挙
10 月	富津市史「史料集」第1刊発行
55 年 2 月	NHKのど自慢公開録画(天羽中屋内運動場)
3 月	市役所関豊出張所完成
4 月	市議会議員選挙
8 月	富津市史「史料集」第2刊発行
56 年 1 月	小久保ダム完成
3 月	中央保育所完成
9 月	市制施行10周年記念式典開催
10 月	富津沖埋立地が大字「新富」に決定
57 年 1 月	佐貫保育所完成
4 月	天羽地区有線放送公社接続を廃止
4 月	電源立地促進対策交付金事業の開始(交付金総額27億円)
9 月	大貫駅地下道開通式
10 月	第1回富津市民号運行
58 年 1 月	市長選挙
3 月	青堀保育所完成
3 月	金谷小学校校舎完成
4 月	「富津市のあゆみ」発刊
10 月	機構改革を実施
59 年 1 月	竹岡保育所完成
2 月	家庭憲章決まる
4 月	市議会議員選挙
7 月	富津公民館オープン
11 月	富津市観光10景募集
60 年 1 月	浅間山運動公園着工
2 月	飯野保育所完成
4 月	浅間山運動公園テニスコートオープン

年 月	事 項
昭和 60 年	6 月 公害防止事業団富津建設事務所開設
	8 月 浅間山運動公園野球場オープン
	9 月 富津市基本構想策定
	11 月 皇太子殿下、同妃殿下を迎えて富津岬で第9回全国育樹祭開催
	11 月 大堀・青木地区の一部町名・番地変更
	12 月 3町合併以来14年8か月で新庁舎位置が神明山に決定
61 年	1 月 富津緩衝緑地の建設着手
	3 月 峰上保育所完成
	3 月 富津市基本計画(新総合5カ年計画)策定
	4 月 富津市土地開発公社設立
	8 月 大貫中学校校舎完成
	8 月 海外派遣国際交流事業実施(第1回8月、第2回11月)
	10 月 富士見グリーンテニス公園オープン
	10 月 市制15周年記念式典開催
62 年	11 月 東京電力(株)富津火力発電所一部操業開始
	1 月 市長選挙(無投票)
	2 月 環南小学校校舎完成
	3 月 吉野保育所完成
	3 月 富津地区防災備蓄倉庫完成
	3 月 金谷コミュニティセンター完成
	4 月 天羽地区送水施設完成
	6 月 テレホン健康相談開設
	10 月 富津メール新設
	10 月 第1回富津市民体育大会開催
63 年	2 月 環小学校校舎完成
	3 月 金谷海浜公園プール完成
	3 月 大佐和地区防災備蓄倉庫完成
	4 月 市議会議員選挙
	5 月 富津公園野外劇場完成
	9 月 市民ふれあい公園オープン
	10 月 カールスバッド市との姉妹都市提携
	11 月 東京電力(株)富津火力発電所全面操業(200万kW)
平成 元年	3 月 天羽地区防災備蓄倉庫完成
	4 月 新日本製鐵(株)総合技術センター完成第Ⅰ期工事着手
	4 月 財団法人富津市施設利用振興公社設立
	5 月 飯野コミュニティセンター完成
	7 月 富津市民会館オープン
	8 月 まちづくりのための市民アンケート実施

年月	事	項
平成元年 12月	大堀地区公共下水道供用開始	
2年 6月	天神山コミュニティセンター完成	
3年 1月	市長選挙	
2月	総合社会体育館竣工式	
3月	富津市福祉作業所オープン	
3月	ふれあいふるさとふつつ5ヵ年計画策定	
4月	「なんでも聞く窓口」開設	
5月	富津公園内に屋内温水プール完成	
8月	東京湾栽培漁業センターオープン	
10月	市制施行20周年記念式典開催	
11月	皇太子殿下東京湾栽培漁業センター視察	
4年 4月	市議会議員選挙	
7月	市民の森キャンプ場オープン	
9月	富津地区新組合設立(富津漁業協同組合)による恒久漁業権免許取得	
11月	市役所新庁舎開庁	
5年 2月	火葬場「富津聖苑」完成	
4月	富津埋立記念館オープン	
4月	市内県道13路線が国道465号線に昇格	
6月	県漁連海苔流通センター完成	
7月	東電富津火力発電所新エネルギーパークオープン	
9月	第14回七都県市合同防災訓練実施(新富行政センター用地)	
11月	館山自動車道木更津・富津間について建設大臣より施行命令	
12月	上総湊駅始発の快速電車が運行	
6年 3月	富津市老人保健福祉計画を策定	
4月	房総地域東京湾口道路建設促進協議会設立	
8月	猛暑により市内海水浴場・プール入場者が昨年の50%増	
8月	新舞子海岸にうみがめ産卵・ふ化	
9月	身体障害者療護施設「どんぐりの郷」オープン	
10月	館山自動車道木更津・富津間の事業認可	
10月	富津市消防団第36分団全国消防操法大会出場	
7年 1月	市長選挙	
7月	青少年相談員連絡協議会「富津ふるさとカルタ」作成	
9月	山王土地区画整理組合設立	
9月	竹岡地区ほ場整備事業着工	
9月	天皇陛下、東京電力富津火力発電所ご視察	
11月	富津市産業まつり開催、18,000人の人出	
8年 2月	福祉作業所「ひまわり園」増築完成	
3月	上総湊駅前広場が完成	

年 月	事 項
平成 8 年 4 月	市議会議員選挙
6 月	温排水を利用したクルマエビ種苗生産施設完成
8 月	野口市長逝去
9 月	台風17号による被害発生
10 月	市長選挙・市議会議員補欠選挙(無投票)
11 月	東京湾口道路シンポジウム、横須賀市で開催
9 年 5 月	市行財政改革懇談会発足
6 月	東京湾タンカー座礁事故により富津沖原油漂流
8 月	軽費老人ホーム「大佐和苑」・老人保健施設「ケアセンターさきぐさ」オープン
9 月	市議会首都圏新空港調査研究会及び市内各種団体代表者による富津市新空港研究会発足
10 月	富津市まちをきれいにする条例スタート
11 月	天羽漁業協同組合湊支所のり研究会、第36回農林水産祭天皇杯受賞
11 月	市行財政改革懇談会最終答申
12 月	東京電力富津火力発電所の増設、電源開発調整審議会が承認
12 月	東京湾アクアライン開通、富津市から羽田・横浜方面に高速バス運行
10 年 4 月	天羽支所の移転
6 月	特別養護老人ホーム「金谷の里」オープン
8 月	行財政改革大綱の策定
10 月	知的障害者通所更生施設「ハイジの丘学園」オープン
12 月	高規格救急車の導入
12 月	都市計画道路川岸富津公園線暫定供用開始
12 月	広域廃棄物処理事業の決定
11 年 3 月	一般国道127号富津館山道路・I 期開通式(富津竹岡 I. C. ～鋸南富山 I. C. 間11.0km)
3 月	知的障害者通所授産施設「望みの門新生舎」オープン
6 月	電源立地促進対策交付金事業の開始 (交付金総額47億8,949万2千円)
7 月	首都圏新空港影響予測調査・富津市新空港調査研究報告書発表
8 月	富津市徘徊老人SOSネットワーク事業の開始
10 月	公文書公開条例の施行
12 年 3 月	ふれあい富津子どもプラン・障害者プラン・高齢者プラン策定
4 月	市議会議員選挙
4 月	生涯学習推進計画スタート
4 月	介護保険事業スタート
4 月	富津市財政健全化計画スタート
9 月	第27回夏季オリンピックに富津市から初の水泳選手、田中久喜君出場
9 月	市長選挙
11 月	富津・大佐和・天羽老人憩いの家大規模改造着手

年 月	事 項	
平成 13 年	2 月	館山自動車道(木更津～富津)の工事が始まる
	4 月	三共同調理場民間委託の実施
	5 月	老人憩いの家3施設の改修が終了し利用始まる
	5 月	君津・安房地域首都圏第3空港誘致推進協議会が設立される
	10 月	第1回「富津市ふれあいスポーツフェスタ2001」開催
	11 月	市制施行30周年を迎え、記念式典と産業まつりを共催で実施
14 年	3 月	富津市公式ホームページの公開
	4 月	県内初「国民健康保険被保険者証」のカード化
	4 月	粗大ごみの戸別収集を開始
	4 月	君津地域広域廃棄物処理施設が稼働開始
	4 月	青堀・大貫・関豊ふれあいシニア館がオープン
	9 月	内裏塚古墳が国指定史跡となる
15 年	3 月	市内全域に救急業務高度化体制が完了
	4 月	総合静脈物流拠点港(リサイクルポート)として、木更津港富津地区が指定される
	7 月	富津中学校体育館が完成
	12 月	第二次(平成16～20年度)富津市行財政改革大綱きまる
	12 月	東京電力富津火力発電所3号系列完成
16 年	3 月	富津・大貫・吉野小学校校舎改造工事と金谷小学校体育館改築工事が完成
	4 月	第二次富津市行財政改革大綱と第二次富津市行財政改革推進実施計画がスタート
	4 月	市議会議員選挙 定数22人に
	7 月	国民健康保険被保険者証に写真貼付
	9 月	市長選挙
	11 月	関東の富士見100景に市内3箇所選定される
17 年	3 月	館山自動車道富津中央IC～富津竹岡IC間が開通
	4 月	印鑑証明も休日交付開始
	4 月	富津市次世代育成支援行動計画「いいじゃないか！ふつつ」スタート
	4 月	新富津市生涯学習推進計画がスタート
	6 月	青堀駅東側地区の公共下水道供用開始
	9 月	第26回八都県市合同防災訓練千葉県会場訓練の実施
18 年	4 月	第2次基本計画「いきいき富津5か年プラン」スタート
	4 月	青堀保育所を民間の高砂福祉会へ移管
	4 月	富津市クリーンセンター業務を開始
	7 月	環境にやさしい農業の認証制度をスタート
	10 月	山梨県甲州市と新たな友好都市関係をスタート
	12 月	一般国道465号線内房バイパス開通
19 年	2 月	ちばデスティネーションキャンペーン実施
	3 月	市道新田中線全線開通
	5 月	富津市環境基本計画の策定

年 月	事 項
平成 19 年 6 月	「観光地域プロデューサー」モデル事業がスタート
7 月	館山自動車道全線開通
7 月	市内初の国の登録有形文化財
20 年 3 月	第30回県民マラソン大会開催
3 月	富津市立環南小学校閉校
4 月	市議会議員選挙
9 月	戸籍の電算化スタート
9 月	富津市初の国務大臣誕生
9 月	市長選挙
10 月	富津中学校校舎改築工事完成
21 年 1 月	ドクターヘリの運航開始
4 月	市税のコンビニエンスストア納付の開始
4 月	富津市男女共同参画のまちづくり条例施行
4 月	移動図書館車「さくら号」が新車に
4 月	要援護者安心ネットワーク支援事業スタート
8 月	富津市おもてなしキャラクター「ふつつん」誕生
10 月	全国瞬時警報システム(J-アラート)の運用開始
22 年 1 月	荏原製作所富津事業所が操業開始
2 月	「環境の保全に関する協定」を締結
3 月	富津市議会議場コンサート開催
4 月	富津市次世代育成支援行動計画後期「いいじゃないか！ふつつ」がスタート
4 月	市内観光名所のオリジナルフレーム切手を作成
9 月	九都県市合同防災訓練、富津市総合防災訓練の開催
9 月	第65回国民体育大会軟式野球競技の開催
23 年 3 月	東日本大震災発生
4 月	富津市安全安心メールの配信開始
5 月	富津市観光大使に井上由美子さんと保田圭さんを委嘱
6 月	二間塚汐入線・青堀駅東口第1号線等の道路完成及び青堀駅東口広場の整備完成
6 月	古墳の里ふれあい館オープン、富津市文化財ガイドブック発刊
9 月	市が被告となった損害賠償請求訴訟の勝訴確定
10 月	市制施行40周年記念式典開催
24 年 2 月	海拔表示板設置
3 月	青木土地区画整理事業に伴う町名地番変更
4 月	定住奨励制度開始
4 月	市議会議員選挙 定数18人に
6 月	市のキャッチフレーズが決定
9 月	市長選挙
10 月	路線バス「富津市役所線」をJR君津駅まで延伸

年	月	事 項
平成 25 年	2 月	浅間山地区に関東最大級のメガソーラー事業実施決定
	3 月	富津市消防防災センター業務開始
	4 月	布引海岸公衆トイレ建設
	7 月	子育て応援サイト「イクトモ」開設
	9 月	千葉県民マラソンのコースが日本陸上競技連盟の公認となる
26 年	7 月	関東最大級のメガソーラー事業運転開始
	10 月	経営改革に着手
27 年	4 月	関豊小学校と環小学校が統合
	4 月	ふるさとふつつ応援寄付返礼品贈呈開始
	4 月	イオンモール富津がリニューアルオープン
	7 月	市民主体による「富津市民花火大会」初開催
28 年	1 月	富津市経営改革プランを策定
	2 月	富津市人口ビジョン2040及び富津市まち・ひと・しごと創生総合戦略策定
	4 月	子育て支援のための「富津市ファミリーサポートセンター」開設
	4 月	市議会議員選挙 定数16人に
	10 月	市長選挙
29 年	3 月	吾妻神社の馬だし祭りが千葉県無形民俗文化財に指定
	3 月	避難所自動開錠ボックスの設置
	6 月	富津市小・中学校再配置計画を策定
	8 月	富津中学校サッカー部全国大会出場
	9 月	富津市健全な財政運営に関する条例を制定
30 年	10 月	君津地域水道事業の広域化が決定
	3 月	富津市地域公共交通網形成計画を策定
	3 月	市民ふれあい公園テニスコートリニューアルオープン
	6 月	統合する小・中学校の校名が決定(天羽小学校、大佐和中学校、天羽中学校)
	8 月	カリフォルニア州カールスバッド市と姉妹都市締結から30周年を迎える
31 年	10 月	住民票の写しなどのコンビニ交付始まる
	3 月	市民ふれあい公園富津臨海陸上競技場リニューアルオープン
	4 月	水道事業が「かずさ水道広域連合企業団」に移行
令和 元年	6 月	小中学校全普通教室へエアコン設置
	9・10 月	相次ぐ大型台風が市内各地に甚大な被害をもたらす
	9 月	館山自動車道「富津浅間山バスストップ」の利用開始
2 年	3 月	天羽中学校新校舎完成
	4 月	市議会議員選挙
	4 月	地域交流支援センター「カナリエ」がオープン
	4 月	小中学校の統合校がスタート
	10 月	市長選挙

年	月	事	項
令和 3年		富津市市制施行50周年を迎える	
	1月	富津市中期財政計画【経営改革5か年計画】を策定	
	7月	鋸山が「日本遺産」候補地域に認定	
	8月	本会議のインターネット中継がスタート	
4年	10月	証明書交付手数料等の支払いにキャッシュレス決済の運用開始	
	3月	富津市防災ハザードマップを作成	
	4月	関尻郵便局・金谷郵便局での郵便局包括事務委託事業の開始	
	6月	富津市みらい構想を策定	
	12月	かずさ4市共同「きみさらず聖苑」の供用開始	
5年	12月	峰上地区交通空白地有償運送事業の実証運行開始	
	4月	富津市立図書館のオープン	
	4月	中学3年生の学校給食費の無償化	
	7月	サーモントラウト陸上養殖商業プラントの建設	
	7月	房総地域東京湾口道路建設促進協議会総会開催	
	10月	市立竹岡保育所が千葉県自然環境保育認証制度の認証決定	





富 津 市 統 計 書  
令和 5 年版  
令和 7 年 3 月 発 行  
発 行 富 津 市  
編 集 ・ 印 刷 総 務 部 総 務 課  
電 話 0439-80-1222