

富津市統計書

令和3年版

あったかふっふ



富津市

はじめに

ここに、「令和3年版富津市統計書」を刊行いたします。

この統計書は、富津市の自然・人口・経済・社会など各分野にわたる基本的な統計資料を総合的に収録し、市勢の現状と推移を明らかにしたものです。

近年、社会情勢の急速な変化と情報処理技術の発展により、統計の重要性はますます高まっております。

本書により、統計という観点から、富津市の姿を知っていただくとともに、各般の諸施策の基礎資料として広くご活用いただければ幸いです。

編集にあたりましては、よりよい内容の整備に努めてまいりましたが、今後とも各方面からの御指導をいただき、さらなる内容の充実を図ってまいりたいと存じます。



本書の刊行にあたり、貴重な資料と格別の御協力をいただきました関係機関の方々に厚くお礼申し上げますとともに、なお一層の御指導並びに御協力を賜りますようお願い申し上げます。

令和5年3月

富津市長 高橋 恭市

市 紋 章



市紋章は、フッツの文字の図案化で、フは 、ツは  で表し全体を和と飛躍をもって表現したものです。

昭和46年10月1日制定

富津市民憲章

美しい海と山にかこまれ、緑と太陽に恵まれた、文化遺産豊かな歴史のふるさとに住むわたくしたち富津市民は、生々発展する新しいまちづくりのために努力することを誓って市民憲章を定めます。

- 1 恵まれた自然を生かし、美しいまちをつくりましょう。
- 1 友愛と感謝の気持で、明るいまちをつくりましょう。
- 1 としよりやこどもを大切にし、幸せなまちをつくりましょう。
- 1 健康で仕事に励み、豊かなまちをつくりましょう。
- 1 教養を高め、文化の香り高いまちをつくりましょう。

昭和49年10月1日制定

市 の 木
さ く ら



市 の 花
つ つ じ



おもてなしキャラクター



ふつつん

「ふつつ」をモチーフに大きく手を広げて迎え入れる、おもてなしの姿を表し市の木であるさくらを頭に付けた富津市の『おもてなしキャラクターふつつん』です。

平成21年8月誕生

市のキャッチフレーズ



平成24年6月決定

富津市の1日 (令和3年)

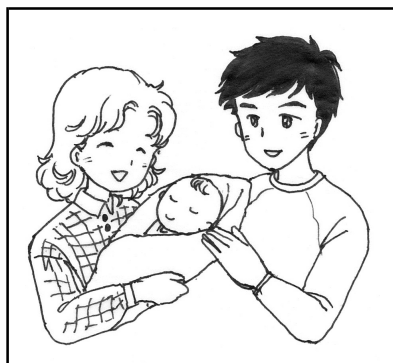

出生 0.44人



死亡 1.98人

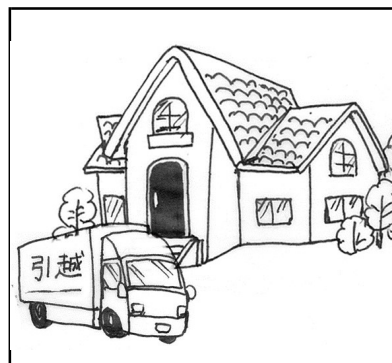

転入 3.47人

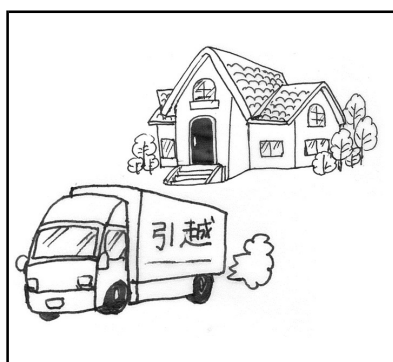

転出 4.04人



婚姻(R2年) 0.36件

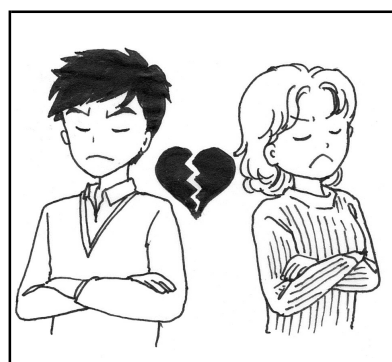

離婚(R2年) 0.18件



ごみ処理量(R2年度) 47.1t



し尿収集量(R2年度) 48.1kl



救急車出動 6.56件



火災 0.07件

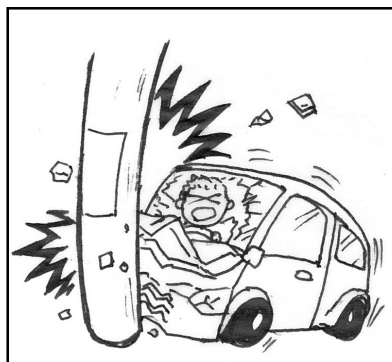

交通事故 0.17件



犯罪 0.38件

利用にあたって

- 1 本書は、富津市の市勢全般に関する統計資料を収録したものです。
- 2 統計表は、特にことわりのない限り、「年」とあるものは1月から12月までの暦年
を、「年度」とあるものは4月から翌年3月までの会計年度を表しています。
- 3 統計表は、必要に応じ脚注を付しました。また、資料の出所は各表の下部に掲げてあ
ります。
- 4 統計表の数値は、四捨五入したため、総数とその内訳の合計が必ずしも一致しない場
合があります。
- 5 統計表の符号の用法は、次のとおりです。
「0」……………掲載に満たないもの
「—」……………該当なし
「…」……………事実不詳または資料なし
「X」……………該当数字の公表を控えたもの
「△」……………減少を示す
- 6 本書に収録した資料で、既に刊行した数値と相違するものは、本書編集の際に訂正
したものです。
- 7 利用にあたって疑義あるいはさらに詳細な資料を必要とされるときは、総務部総務課
または各資料の出所機関に照会してください。

総目次

1	土地・気象	1
2	人口	6
3	労働力	30
4	事業所	37
5	農業・水産業	42
6	工業	50
7	建設	54
8	運輸・通信	62
9	商業	66
10	上水道・下水道	75
11	教育・文化・観光	77
12	福祉・保健・衛生	85
13	公害	97
14	行政	98
15	治安	101
16	選挙	105
17	財政	108
	付録	114

目

1 土地・気象

1 位置及び地勢	1
2 市域の変遷	1
3 面積	
(1)地目別土地面積	2
(2)地目別課税土地面積	2
4 山岳	2
5 河川	
(1)二級河川	3
(2)準用河川	3
6 自然公園	4
7 気象概況	5

2 人口

1 人口と世帯の推移	6
2 人口動態	
(1)自然動態	7
(2)社会動態	8
(3)婚姻、離婚件数及び合計特殊出生率	8
(4)県外との移動	9
(5)県内からの転入	10
3 行政区別人口(住民基本台帳人口)	11
4 年齢別人口(住民基本台帳人口)	13
5 国勢調査による人口の推移	14
6 外国人登録人口	
(1)市内	16
(2)県内	16
7 年齢・男女別人口	17
8 国勢調査区別・男女別人口及び世帯数	21
9 国勢調査区別・年齢階級別人口及び構成比	22
10 県内市町村別人口と世帯	24
11 夜間人口及び昼間人口	26
12 常住地による従業・通学市区町村別15歳以上 就業者及び通学者数	26
13 高齢者のいる世帯の状況	
(1)親族人員別65歳以上世帯員のいる一般 世帯数、一般世帯人員及び65歳以上人員	28
(2)夫の年齢・妻の年齢別夫婦のみの世帯数	28
(3)年齢(5歳階級)・男女別高齢単身者数	28
(4)住居の種類・住宅の所有の関係別65歳以上 世帯員のいる一般世帯数、人員	29

次

3 労働力

1 産業大分類別・就業者数	30
2 職業(大分類)・年齢及び男女別15歳以上 就業者数	30
3 職業・従業上の地位・男女別15歳以上就業者	31
4 産業大分類別・年齢別就業者数	32
5 労働力状態、男女別15歳以上人口	
(1)労働力状態	34
(2)男女別労働力人口	34
6 男女別労働力率の推移	35
7 地区別・産業分類別就業者数及び構成比	36

4 事業所

1 産業大分類別事業所数及び従業者数	37
2 産業大分類別・経営組織別・常用雇用者規模別 民営事業所数及び従業者数	39
3 産業大分類別・地区別事業所数及び従業者数	40
4 県内市町村別全事業所数	41

5 農業・水産業

1 主副業別農家数、農業従事者数	42
2 経営耕地規模別農業経営体数	42
3 経営耕地のある農家数と経営耕地面積	42
4 家畜・家さん飼養経営体数及び頭羽数	42
5 主要農作物及び果樹類の 作付(栽培)実経営体数	43
6 主要農作物及び果樹類の作付(栽培)面積	43
7 農地転用状況	44
8 用途別農地転用状況	44
9 林野面積	44
10 経営組織別漁業経営体数	45
11 専業・兼業別個人経営体数及び漁業就業者数	45
12 漁業種類別経営体数	45
13 階層別漁業経営体数	46
14 漁船隻数・動力漁船トン数規模別隻数	46
15 販売金額別経営体数	47
16 漁獲物・収穫物の販売金額別経営体数	47
17 海面養殖の販売金額別経営体数	47
18 魚種別海面漁業漁獲量	48

6 工業

1 工業の推移(従業者4人以上の事業所)	50
2 産業(中分類)別事業所数・従業者数及び製造品 出荷額等(従業者4人以上の事業所)	51
3 産業中分類別状況(従業者4人以上の事業所)	53

7 建 設

1 道路	
(1) 道路状況	54
(2) 市道状況	54
2 都市計画事業	
(1) 都市計画道路	54
(2) 都市計画用途地域	55
(3) 土地区画整理事業(組合施行)	55
(4) 都市公園	56
(5) 都市計画火葬場	56
(6) 都市計画汚物処理場	56
(7) 都市計画地区計画	56
(8) 自転車駐輪場	57
3 建築	
(1) 市営住宅	58
(2) 県営住宅	58
(3) 用途別木造家屋の棟数及び床面積	59
(4) 構造・用途別非木造家屋の棟数及び床面積	60
4 住居の種類・住宅の所有の関係別世帯数 及び世帯人員	61

8 運 輸 ・ 通 信

1 JR東日本駅別1日平均乗客数	62
2 自動車普及状況	
(1) 車種別保有自動車台数	63
(2) 軽自動車及び原動機付自転車登録台数	63
3 館山自動車道・富津館山道路インターチェンジ 車種別交通量	64
4 フェリーボート利用状況	65

9 商 業

1 卸売・小売業別商店数、従業者数及び 年間販売額	66
2 従業者規模別商店数	66
3 産業小分類別商店数、従業者数、年間販売額	
(1) 卸売業	67
(2) 小売業	69
4 町丁字別小売事業所数、従業者数	73
5 市区町村別卸売業・小売業別事業所数、 従業者数、年間商品販売額	74

10 上水道・下水道

1 上水道事業	75
2 下水道事業	76

11 教 育 ・ 文 化 ・ 観 光

1 学校教育	
(1) 学校総覧	77
(2) 幼稚園	77
(3) 小学校	78
(4) 中学校	78
(5) 中学校卒業生進路別状況	79
(6) 高等学校	79
(7) 高等学校卒業生進路別状況	79
2 公民館利用状況	80
3 図書館利用状況	
(1) 施設別図書館利用状況	81
(2) 移動図書館ステーション別利用状況	81
4 指定文化財	
(1) 国指定	82
(2) 県指定	82
(3) 市指定	82
(4) 国登録	83
5 観光	
(1) 観光客入込状況	84
(2) 宿泊施設	84
6 宗教学人数	84
7 テレビ受信契約数	84

12 福 祉 ・ 保 健 ・ 衛 生

1 保育事業	85
2 児童手当支給状況	85
3 生活保護	86
4 身体障害者手帳交付状況	86
5 募金実績の推移	
(1) 日赤活動資金募集状況	86
(2) 共同募金等の状況	87
6 国民健康保険	
(1) 国民健康保険加入者等の状況	87
(2) 国民健康保険給付の状況	87
7 後期高齢者医療	88

8 国民年金	
(1) 国民年金適用状況	88
(2) 国民年金受給権者状況	88
(3) 国民年金免除・納付猶予状況	89
9 介護保険	
(1) 介護保険の加入状況	89
(2) 介護保険の認定状況	89
(3) 介護保険給付状況	90
10 衛生	
(1) 医療関係施設	93
(2) 医療関係者数	93
(3) 献血事業実施状況	93
(4) 予防接種	93
(5) 結核予防	94
(6) がん対策事業	94
(7) 主要死因別死亡状況の変化	94
(8) 狂犬病予防状況	94
(9) 公害苦情受付件数	95
11 じん芥処理状況	95
12 し尿処理状況	95
13 火葬場使用状況	96

13 公 害

1 大気汚染測定結果	
(1) 二酸化硫黄濃度	97
(2) 二酸化窒素濃度	97
(3) 浮遊粒子状物質の年平均値	97
(4) 河川水質分析結果	97

14 行 政

1 議会	
(1) 市議会本会議開催状況	98
(2) 議案・請願及び陳情審査状況	98
(3) 歴代議長	98
2 執行機関	
(1) 歴代市長	99
(2) 歴代副市長	99
(3) 市職員数の状況	100

15 治 安

1 刑法犯認知件数	101
2 交通事故	
(1) 交通事故発生状況	102
(2) 原因別交通事故件数	102

3 消防	
(1) 消防職員数	103
(2) 消防団員数	103
(3) 消防装備状況	103
(4) 火災発生件数及び損害状況	104
(5) 原因別火災発生件数	104
(6) 救急出動件数及び救護人員	104

16 選 挙

1 選挙人名簿登録者数	105
2 投票区別登録者数	105
3 選挙投票状況	106

17 財 政

1 歳入歳出決算の推移	108
2 一般会計歳入歳出予算及び決算	109
3 特別会計歳入歳出予算及び決算	
(1) 国民健康保険事業	110
(2) 後期高齢者医療	111
(3) 介護保険事業	111
4 公営企業会計歳入歳出決算	
(1) 水道事業	112
(2) 温泉供給事業	112
5 一般会計歳出性質別決算	112
6 市税徴収実績の推移	113

付 録

1 行政組織図	114
2 富津市町村合併の変遷	115
3 富津市のあゆみ	117

1 土地・気象

1 位置及び地勢

(令和3年1月1日現在)

方位	東	経	北	緯	地	点
極東	140°	00′ 03″	35°	10′ 21″	富津市宇藤木地先	
極西	139°	44′ 21″	35°	18′ 43″	富津市富津(第二海堡西端)	
極南	139°	54′ 47″	35°	08′ 21″	富津市上畑地先	
極北	139°	50′ 17″	35°	21′ 33″	富津市新富地先(東電, 北東端)	
市役所位置	139°	51′ 26″	35°	18′ 15″	富津市下飯野2443番地	

面積	標高		広ぼう	
	最高	最低	東西	南北
205.47 km ²	352 m	… m	23.8 km	24.4 km

資料 国土地理院

2 市域の変遷

(単位: km² 令和3年1月1日現在)

年	月	日	変	更	理	由	編入面積	総面積
昭和	46	年	9	月	1	日	市制施行	197.67
	47	年	10	月	1	日	金谷字下原3204番1地先公有水面埋立	0.00 197.67
	48	年	10	月	1	日	富津字長浜2035番70、2035番74地先及び2435番1地先公有水面埋立	0.02 197.69
	49	年	9	月	30	日	大堀字大津1032番地先から1043番地先、新井字浜932番1地先、金谷字新町3970番地先から金谷字本町4155番1地先、金谷字新町3970番1地先から金谷字久保3935番3地先公有水面埋立	0.02 197.71
	53	年	10	月	1	日	金谷字大日2116番1地先公有水面埋立 萩生字熊の前1174番4地先	0.00 197.71
	55	年	10	月	1	日	富津字東下洲原2430番1地先から富津字東下洲原2430番9地先までの公有水面埋立	0.01 197.72
	56	年	10	月	1	日	富津字長浜2035番79地先公有水面埋立 大堀字新川1194番1地先から富津字長浜2035番64地先萩生字熊の前1181番地先から萩生字上の台576番地先、富津字東下洲原2430番9地先、川名字西崎1830番14地先公有水面埋立 金谷字新町3970番1地先、竹岡字川脇518番地先公有水面埋立	0.01 197.73
	57	年	10	月	1	日	大堀字新川1194番1地先から富津字長浜2035番64地先までの公有水面埋立	1.65 199.38
	58	年	10	月	1	日	湊字浅倉752番地先から湊字北畠1638番地先までの公有水面埋立	0.02 199.40
	60	年	3	月	20	日	富津字長浜2035番38地先から新井字浜932番1地先までの公有水面埋立	3.93 203.33
	63	年	10	月	1	日	測量法第12条の規定に基づく基本調査	1.73 205.06
平成	2	年	10	月	11	日	小久保字磯根町2568番26地先公有水面埋立	0.01 205.07
	6	年	10	月	1	日	富津字長浜2035番74地先から2035番78地先までの公有水面埋立	0.06 205.13
	7	年	10	月	1	日	富津字東下洲原2430番15地先公有水面埋立	0.02 205.15
	13	年	10	月	1	日	富津字長浜2435番3地先公有水面埋立	0.03 205.18
	14	年	4	月	1	日	H10.11.20 千葉県告示第909号による未加算地	0.16 205.34
	14	年	10	月	1	日	川名字西崎1830番16地先公有水面埋立	0.01 205.35
	26	年	10	月	1	日	全国都道府県市町村別面積調における再計測	0.18 205.53
令和	2	年	10	月	1	日	全国都道府県市町村別面積調における再計測	△0.03 205.50
	3	年	1	月	1	日	全国都道府県市町村別面積調における再計測	△0.03 205.47

資料 総務課

3 面積

(1)地目別土地面積

(各年1月1日現在 単位:km²)

地目(現況)	平成28年	平成29年	平成30年	平成31年	令和2年	令和3年
総数	205.53	205.53	205.53	205.53	205.53	205.50
宅地	13.70	13.76	13.82	13.89	13.93	13.98
田	22.24	22.20	22.13	22.03	21.94	21.86
畑	9.32	9.29	9.24	9.19	9.14	9.08
山林	51.94	51.90	51.88	51.87	51.89	51.94
原野	6.05	6.05	6.04	6.05	6.06	6.06
雑種地	12.56	12.65	12.66	12.75	12.82	12.92
池沼	0.02	0.02	0.02	0.02	0.02	0.02
牧場	0.44	0.44	0.44	0.44	0.44	0.44
その他	89.26	89.21	89.29	89.29	89.29	89.20

(注)「その他」には国・県・市有地及び道路等を含む。

資料 課税課「概要調書」

(2)地目別課税土地面積

(各年1月1日現在 単位:km²)

地目(現況)	平成28年	平成29年	平成30年	平成31年	令和2年	令和3年
総数	106.85	106.88	106.91	106.92	106.91	106.96
宅地	13.12	13.18	13.25	13.33	13.36	13.42
田	22.24	22.20	22.13	22.02	21.93	21.85
畑	9.32	9.29	9.24	9.19	9.14	9.08
山林	46.72	46.68	46.68	46.67	46.69	46.73
原野	5.79	5.79	5.79	5.79	5.80	5.80
雑種地	9.21	9.30	9.37	9.47	9.54	9.63
池沼	0.02	0.02	0.02	0.02	0.02	0.02
牧場	0.43	0.43	0.43	0.43	0.43	0.43

(注)この表は(1)地目別土地面積から非課税面積を除いた数値である。

資料 課税課「概要調書」

4 山岳

(令和3年1月5日現在)

山岳	標高(m)	所在地	備考
鹿野山	352.3	富津市田倉	三角点の値
高岩山	330.0	富津市宇藤原	標高点の値
鋸山	329.1	富津市金谷	三角点の値
鬼泪山	319.2	富津市桜井	三角点の値
愛岩山	283.0	富津市豊岡	標高点の値

資料 千葉県 総合企画部統計課「千葉県統計年鑑」
国土地理院「電子国土基本図」(地図情報)

5 河川

(1)二級河川

(令和3年1月1日現在)

水系	河川名	区 域		延長(Km)	
		上 流 端	下流端		
岩瀬川	岩瀬川	左右岸	富津市上字大関地先市道路橋上流端	海に至る	左右岸 各 4.2
小久保川	小久保川	左岸 右岸	富津市小久保字一ノ曲作437番1地先 富津市小久保字ソリ田1282番1地先 市道飯盛塚皿の子線飯盛橋上流端	海に至る	左右岸 各 2.2
染川	染川	左右岸	富津市宝竜寺字湧原307番地先	海に至る	左右岸 各 5.7
"	北上川	左岸 右岸	富津市亀沢字狭間甲530番地先 富津市亀沢字陣場甲529番地先 市道北上線六兵衛橋上流端	染川への 合流点	左右岸 各 2.5
湊川	湊川	左右岸	富津市豊岡字北田地先松節川合流点	海に至る	左右岸 各 33.1
"	相川	左岸 右岸	富津市相川字上腰越 富津市相川字中尾市道川田橋下流端	湊川への 合流点	左右岸 各 1.0
"	不入斗川	左岸 右岸	富津市不入斗字ミサゴ谷1217番1地先 富津市不入斗字松野1341番2地先支川 合流端	湊川への 合流点	左右岸 各 2.5
"	志駒川	左岸 右岸	富津市山中字下沢 富津市向田砂防指定地下流端	湊川への 合流点	左右岸 各 9.5
"	高宕川	左岸 右岸	富津市大田和 富津市東大和田飛清川合流点	湊川への 合流点	左右岸 各 1.9
白狐川	白狐川	左岸 右岸	富津市竹岡字上川 富津市竹岡字尾崎砂防指定地下流端	海に至る	左右岸 各 1.0
金谷川	金谷川	左岸 右岸	富津市金谷字日ヶ天3360番地先 富津市金谷字堂ノ下3162番地先支川 合流点	海に至る	左右岸 各 1.7

資料 建設課

(2)準用河川

(令和3年1月1日現在)

水系	河川名	区 域		延長(m)	
		上 流 端	下流端		
世入川	世入川	左岸 右岸	富津市湊字小笑谷1165番地先 富津市湊字沢田1561番地先	海に至る	左右岸 各 420
笹毛川	笹毛川	左岸 右岸	富津市笹毛字平田1001番1地先 富津市笹毛字芝山1002番地先	海に至る	左右岸 各 190
染川	古船川	左岸 右岸	富津市鶴岡字堤出口768番地先 富津市鶴岡字東長谷582番地先 (国道127号線下流端)	染川への 合流点	左右岸 各 1,050
小久保川	小久保川	左岸 右岸	富津市小久保720番地先 富津市小久保718番地先	小久保川 への 合流点	左右岸 各 2,200

水系	河川名	区 域			延長(m)
		上流端		下流端	
岩瀬川	宝来川	左岸 右岸	富津市西大和田字下夕田673番地先 富津市西大和田字下夕田672番地先	岩瀬川 への 合流点	左右岸 各 600
小糸川	百目木川	左岸 右岸	富津市上飯野字山下558番1地先 富津市上飯野字山下559番1地先	小糸川 への 合流点	左右岸 各 2,979
湊川	木村川	左岸 右岸	富津市更和字東九反目762番地先 富津市更和字沢間754番地先	湊川 への 合流点	左右岸 各 1,600
〃	恩田川	左岸 右岸	富津市田倉字老原689番地先 富津市田倉字六反926番地先	湊川 への 合流点	左右岸 各 2,300
〃	埋田川	左岸 右岸	富津市不入斗字赤ノ谷647番地先 富津市不入斗字埋田604番地先	不入斗 川への 合流点	左右岸 各 527
宮脇川	宮脇川	左岸 右岸	富津市新富141番地先 富津市新富144番地先	海に至る	左右岸 各 72.77
夕田川	夕田川	左岸 右岸	富津市新富136番地先 富津市新富137番地先	海に至る	左右岸 各 77.81

資料 建設課

6 自然公園

公 園 名	面 積	指 定 年 月 日
南房総国定公園	1,085 ha	昭和33年8月1日
高宕山自然公園	1,648 ha	昭和10年8月9日

資料 千葉県総合企画部統計課「千葉県統計年鑑」

7 気象概況

年 月	気温 (°C)			平均湿度 (%)	主 な 風 向
	平 均	最 高	最 低		
令和2年 1月	7.4	17.4	0.2	70.8	東北東
2月	8.6	18.7	-2.2	61.8	東
3月	11.1	20.4	1.2	70.6	北北西
4月	13.4	22.0	4.2	70.0	東北東
5月	19.3	28.1	9.4	81.3	南南西
6月	23.0	29.6	17.5	87.2	南
7月	24.2	32.0	18.2	93.6	南
8月	28.3	36.0	21.8	84.3	南南西
9月	24.5	33.0	16.4	87.7	東北東
10月	17.7	27.0	7.8	79.6	北
11月	14.5	24.2	5.8	73.6	東
12月	8.1	16.6	-2.2	68.9	東
令和3年 1月	5.5	17.9	-4.6	65.9	東
2月	8.8	19.3	-2.2	57.4	東
3月	12.8	22.8	0.8	70.5	東
4月	14.6	22.8	4.1	69.8	東北東
5月	19.2	26.8	9.0	81.5	南南西
6月	22.4	30.3	15.8	82.2	東
7月	25.7	32.8	19.9	87.1	東
8月	27.1	35.2	19.7	87.4	南南西
9月	22.6	29.9	16.1	85.8	北
10月	18.4	28.1	7.4	81.0	北
11月	13.9	21.5	1.7	73.0	東
12月	8.5	20.2	-1.9	66.5	東

(注) 気温・平均湿度・主な風向は、千葉県大気保全課の速報値とする。

資料 千葉県大気保全課

2 人 口

1 人口と世帯の推移

(各年1月1日現在)

年 月	人口			人口の増減		人口密度	世帯数
	総 数	男	女	増加数	増加率		
平成8年	54,209	26,859	27,350	△ 942	△ 1.71	264.3	16,148
9	54,038	26,707	27,331	△ 171	△ 0.32	263.4	16,280
10	53,822	26,595	27,227	△ 216	△ 0.40	262.4	16,449
11	53,577	26,455	27,122	△ 245	△ 0.46	261.2	16,684
12	53,227	26,277	26,950	△ 350	△ 0.65	259.5	16,792
13	52,794	26,087	26,707	△ 433	△ 0.81	257.3	16,677
14	52,307	25,854	26,453	△ 487	△ 0.92	255.0	16,744
15	51,801	25,598	26,203	△ 506	△ 0.97	252.5	16,781
16	51,252	25,374	25,878	△ 549	△ 1.06	249.6	16,876
17	50,711	25,051	25,660	△ 541	△ 1.06	246.9	16,962
18	50,048	24,718	25,330	△ 663	△ 1.31	243.7	16,665
19	49,576	24,538	25,038	△ 472	△ 0.94	241.4	16,803
20	48,973	24,200	24,773	△ 603	△ 1.22	238.5	16,898
21	48,481	24,043	24,438	△ 492	△ 1.00	236.1	17,106
22	48,109	23,934	24,175	△ 372	△ 0.77	234.3	17,360
23	47,949	24,047	23,902	△ 160	△ 0.33	233.5	17,313
24	47,470	23,813	23,657	△ 479	△ 1.00	231.2	17,422
25	46,967	23,626	23,341	△ 503	△ 1.06	228.7	17,580
26	46,419	23,403	23,016	△ 548	△ 1.17	226.0	17,711
27	45,879	23,171	22,708	△ 540	△ 1.16	223.4	17,869
28	45,448	22,899	22,549	△ 431	△ 0.94	221.1	17,604
29	44,928	22,657	22,271	△ 520	△ 1.14	218.6	17,690
30	44,330	22,478	21,852	△ 598	△ 1.33	215.7	17,803
31	43,754	22,189	21,565	△ 576	△ 1.30	212.9	17,891
令和2年	43,025	21,876	21,149	△ 729	△ 1.67	209.3	17,991
3	42,302	21,427	20,875	△ 723	△ 1.68	205.9	17,771

資料 千葉県総合企画部統計課「千葉県毎月常住人口調査」

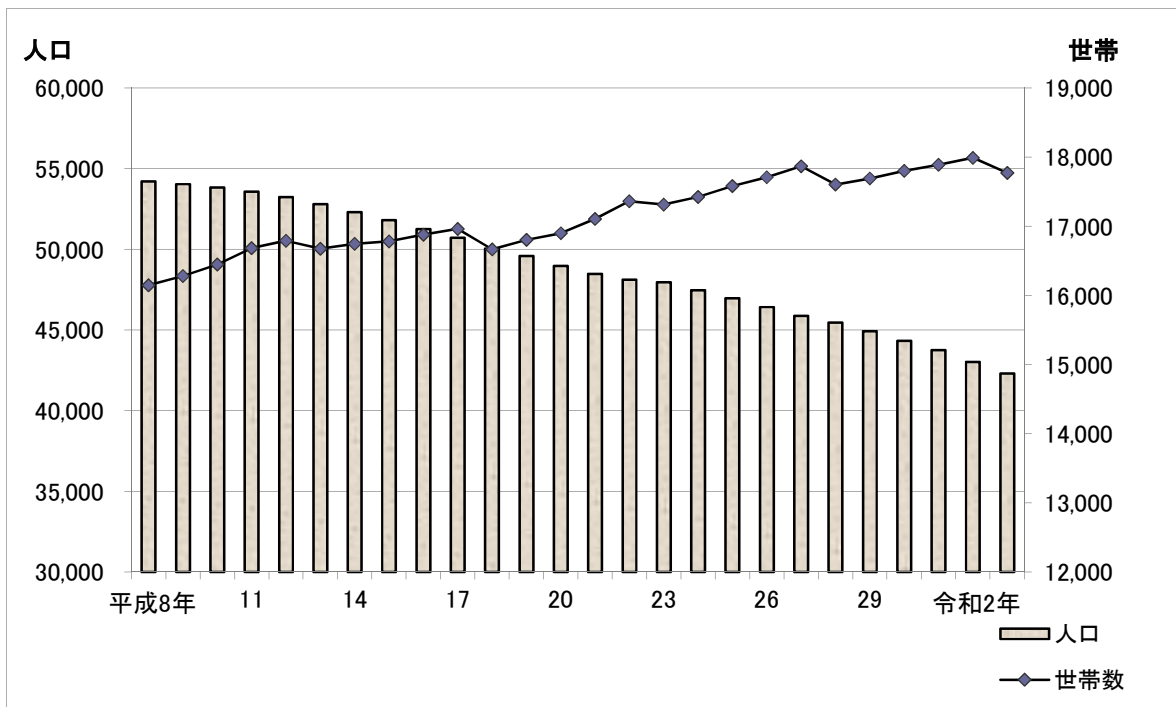

2 人口動態
 (1) 自然動態

(単位数: 人)

年 月	出 生			死 亡			増減数
	総 数	男	女	総 数	男	女	
平成8年	372	196	176	526	273	253	△ 154
9	377	194	183	515	289	226	△ 138
10	417	213	204	523	291	232	△ 106
11	367	196	171	572	300	272	△ 205
12	375	188	187	557	304	253	△ 182
13	318	180	138	541	300	241	△ 223
14	334	166	168	543	294	249	△ 209
15	295	153	142	603	305	298	△ 308
16	303	163	140	599	316	283	△ 296
17	272	136	136	579	322	257	△ 307
18	272	145	127	567	317	250	△ 295
19	274	145	129	658	340	318	△ 384
20	256	124	132	636	314	322	△ 380
21	250	142	108	608	338	270	△ 358
22	218	121	97	620	335	285	△ 402
23	245	127	118	673	334	339	△ 428
24	230	119	111	651	335	316	△ 421
25	214	118	96	669	348	321	△ 455
26	227	108	119	637	329	308	△ 410
27	209	92	117	695	381	314	△ 486
28	212	96	116	667	358	309	△ 455
29	196	115	81	707	347	360	△ 511
30	188	93	95	712	395	317	△ 524
31	166	93	73	690	367	323	△ 524
令和2年	138	68	70	704	381	323	△ 566
3	161	80	81	723	367	356	△ 562

(注) 各年1月から12月までの1年間の実績。

資料 千葉県総合企画部統計課「千葉県毎月常住人口調査」

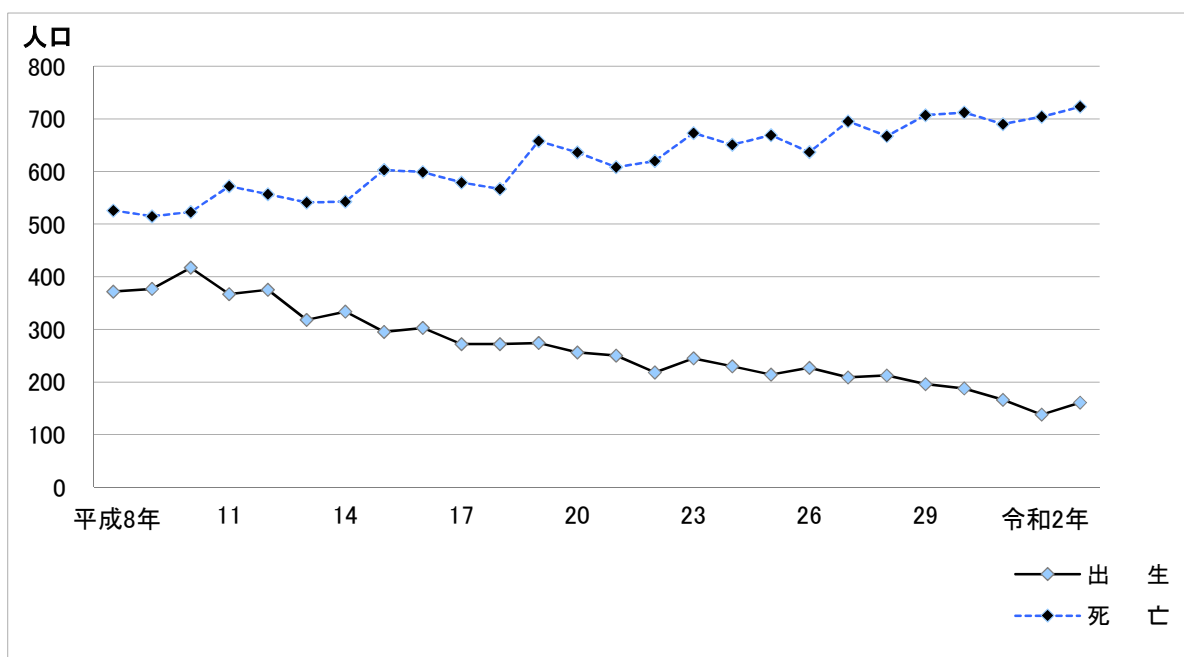

(2) 社会動態

(単位数:人)

年 月	転 入				転 出				増減数
	総 数	県内から	県外から	そ の 他	総 数	県内へ	県外へ	そ の 他	
平成8年	1,867	1,176	644	47	1,884	1,193	610	81	△ 17
9	1,844	1,222	567	55	1,922	1,207	628	87	△ 78
10	1,713	1,017	656	40	1,852	1,220	604	28	△ 139
11	1,712	1,104	570	38	1,857	1,234	606	17	△ 145
12	1,643	1,053	499	91	1,894	1,188	575	131	△ 251
13	1,602	941	615	46	1,865	1,206	614	45	△ 263
14	1,576	945	596	35	1,873	1,199	612	62	△ 297
15	1,561	931	574	56	1,802	1,212	570	20	△ 241
16	1,529	905	588	36	1,774	1,140	587	47	△ 245
17	1,364	825	499	40	1,720	1,139	530	51	△ 356
18	1,505	909	566	30	1,683	1,067	566	50	△ 178
19	1,362	835	492	35	1,581	1,054	514	13	△ 219
20	1,497	881	579	37	1,609	1,166	428	15	△ 112
21	1,603	866	692	45	1,617	1,020	573	24	△ 14
22	1,748	776	573	399	1,506	1,009	463	34	242
23	1,412	827	562	23	1,463	967	466	30	△ 51
24	1,307	794	489	24	1,389	943	428	18	△ 82
25	1,477	848	585	44	1,570	1,065	491	14	△ 93
26	1,405	816	544	45	1,535	1,026	463	46	△ 130
27	1,701	825	596	280	1,646	1,016	546	84	55
28	1,509	825	640	44	1,574	999	545	30	△ 65
29	1,454	788	631	35	1,541	985	528	28	△ 87
30	1,478	753	699	26	1,530	958	534	38	△ 52
31	1,388	704	664	20	1,593	1,002	567	24	△ 205
令和2年	1,519	772	633	114	1,676	999	482	195	△ 157
3	1,267	685	561	21	1,476	950	485	41	△ 209

(注)各年1月から12月までの1年間の実績。

資料 千葉県総合企画部統計課「千葉県毎月常住人口調査」

(3) 婚姻、離婚件数及び合計特殊出生率

年 月	婚 姻	離 婚	合計特殊出生率
平成21年	198	81	1.05
22	179	82	1.04
23	191	76	1.11
24	162	92	1.11
25	187	81	1.06
26	162	70	1.14
27	154	76	1.08
28	167	73	1.13
29	147	64	1.12
30	145	60	1.09
31	137	64	1.05
令和2年	132	66	0.90

(注)1 合計特殊出生率の算出は、【日本人人口】住民基本台帳年齢級別人口(総務省)

資料 千葉県健康福祉指導課「人口動態調査」

を用いている。

2 平成22年合計特殊出生率の算出については、平成22年国勢調査による「基準人口」に準じた数値を用いている。

3 婚姻は組数であり、婚姻時男性の住所が富津市の場合に計上している。

4 離婚は組数であり、婚姻時最後の住所が富津市の場合に計上している。

(4) 県外との移動

(単位数:人)

都道府県	転入		転出	
	令和2年	令和3年	令和2年	令和3年
総数	633	561	482	485
北海道	28	22	21	17
青森県	17	7	4	3
岩手県	16	6	5	8
宮城県	13	11	2	5
秋田県	6	5	-	2
山形県	4	2	1	1
福島県	8	5	11	4
茨城県	20	37	19	24
栃木県	5	7	5	4
群馬県	9	12	1	10
埼玉県	36	48	42	30
東京都	161	169	138	129
神奈川県	72	73	72	77
新潟県	10	-	3	1
富山県	1	4	-	2
石川県	1	2	7	2
福井県	2	-	-	3
山梨県	4	2	1	5
長野県	-	4	8	6
岐阜県	4	3	6	3
静岡県	15	6	6	12
愛知県	9	12	21	23
三重県	7	4	4	3
滋賀県	1	2	-	1
京都府	1	3	4	3
大阪府	18	11	6	5
兵庫県	13	17	12	9
奈良県	4	-	-	2
和歌山県	3	4	2	1
鳥取県	-	1	1	1
島根県	-	1	1	-
岡山県	2	-	2	-
広島県	12	1	1	1
山口県	2	1	2	2
徳島県	-	-	-	1
香川県	-	1	3	1
愛媛県	1	4	-	-
高知県	4	-	1	1
福岡県	32	23	24	24
佐賀県	2	-	-	-
長崎県	5	6	5	1
熊本県	4	5	2	3
大分県	9	6	5	11
宮崎県	2	4	3	4
鹿児島県	2	5	4	3
沖縄県	4	6	4	12
国外	64	19	23	25

資料 千葉県総合企画部統計課「千葉県毎月常住人口調査」

(5) 県内からの転入

(単位数:人)

	令和2年	令和3年		令和2年	令和3年
千葉市	98	74	大網白里市	-	2
中央区	50	29	印旛郡	-	1
花見川区	12	14	酒々井町	-	1
稲毛区	9	7	栄町	-	-
若葉区	13	15	香取郡	1	1
緑区	8	5	神崎町	-	-
美浜区	6	4	多古町	1	1
銚子市	6	-	東庄町	-	-
市川市	21	14	山武郡	1	1
船橋市	30	19	九十九里町	-	-
館山市	17	25	芝山町	-	-
木更津市	307	246	横芝光町	1	1
松戸市	11	10	長生郡	1	-
野田市	4	2	一宮町	-	-
茂原市	5	10	睦沢町	-	-
成田市	11	5	長生村	-	-
佐倉市	3	4	白子町	-	-
東金市	1	4	長柄町	-	-
旭市	1	5	長南町	1	-
習志野市	6	10	夷隅郡	4	-
柏市	10	9	大多喜町	4	-
勝浦市	-	1	御宿町	-	-
市原市	57	76	安房郡	2	1
流山市	11	-	鋸南町	2	1
八千代市	8	15			
我孫子市	3	2			
鴨川市	14	3			
鎌ヶ谷市	2	4			
君津市	266	309			
富津市	-	-			
浦安市	5	8			
四街道市	7	3			
袖ヶ浦市	66	70			
八街市	-	1			
印西市	-	-			
白井市	1	1			
富里市	-	-			
南房総市	9	8			
匝瑳市	1	1			
香取市	1	2			
山武市	-	-			
いすみ市	3	1			

資料 千葉県総合企画部統計課「千葉県毎月常住人口調査」

3 行政区別人口(住民基本台帳人口)

行政区	世帯数	人 口			行政区	世帯数	人 口		
		男	女	計			男	女	計
総 数	20,209	22,036	21,178	43,214	仲町	43	49	51	100
富津地区計	10,129	11,310	10,370	21,680	上町	59	59	67	126
東町	821	780	707	1,487	川向	70	72	81	153
仲町	455	503	500	1,003	弁天	77	90	82	172
西町	149	159	151	310	岩瀬一区	45	57	59	116
浜町	267	281	281	562	岩瀬二区	57	72	71	143
新町	260	277	253	530	岩瀬三区	167	181	189	370
新井	107	128	129	257	岩瀬四区	283	280	298	578
川名	184	221	210	431	岩瀬五区	128	148	138	286
篠部	241	269	270	539	千種新田一区	334	327	321	648
大堀一区	575	656	600	1,256	千種新田二区	518	518	556	1,074
大堀二区	1,533	1,720	1,453	3,173	千種新田三区	201	208	215	423
大堀五区	1,118	1,285	1,208	2,493	西大和田	669	761	776	1,537
青木	1,792	2,111	1,882	3,993	絹	150	166	189	355
西川	256	305	318	623	相野谷	122	151	144	295
山王	939	1,042	1,024	2,066	一色・障子谷	67	72	70	142
下飯野	190	229	218	447	上	144	181	200	381
上飯野	94	114	112	226	近藤	40	48	49	97
本郷	73	84	87	171	八田沼	85	104	103	207
二間塚	1,069	1,141	966	2,107	中	114	153	150	303
新富	6	5	1	6	宝竜寺	69	76	80	156
大佐和地区計	5,258	5,696	5,814	11,510	花香谷	46	56	44	100
上岩入	18	23	21	44	佐貫	124	133	126	259
下岩入	22	26	22	48	東佐貫	80	83	90	173
粟畑	48	51	50	101	亀沢	120	130	114	244
海老田	134	164	146	310	中村一区	112	122	116	238
仲荒	115	102	109	211	中村二区	111	119	111	230
寺谷	98	101	119	220	鶴岡	125	134	162	296
太田	75	93	96	189	大坪	96	97	110	207
高根	56	54	58	112	八幡	241	229	229	458
浜町	80	74	95	169	笹毛	115	132	107	239

(令和3年4月1日現在)

行政区	世帯数	人 口			行政区	世帯数	人 口		
		男	女	計			男	女	計
天羽地区計	4,822	5,030	4,994	10,024	金谷6区	70	81	70	151
湊1区	84	97	86	183	金谷7区	76	63	78	141
湊2区	250	233	239	472	金谷8区	39	38	35	73
湊3区	119	116	104	220	峰上1区	130	164	161	325
湊4区	154	151	163	314	峰上2区	59	62	59	121
湊5区	247	247	224	471	峰上3区	62	80	84	164
湊6区	173	182	190	372	峰上4区	122	157	136	293
湊7区	91	86	96	182	峰上5区	44	53	48	101
湊8区	160	196	190	386	峰上6区	58	61	64	125
湊9区	41	64	52	116	峰上7区	62	70	80	150
湊10区	129	134	136	270	峰上8区	28	33	27	60
湊11区	72	65	76	141	峰上9区	29	34	26	60
湊12区	65	67	68	135	峰上10区	60	67	74	141
天神山1区	118	115	120	235	峰上11区	56	51	48	99
天神山2区	106	117	123	240	峰上12区	62	63	71	134
天神山3区	43	52	52	104	峰上13区	102	106	115	221
天神山4区	93	112	112	224	峰上14区	92	101	107	208
天神山5区	104	102	99	201	峰上15区	114	104	73	177
天神山6区	27	34	41	75					
天神山7区	128	112	118	230					
天神山8区	54	65	56	121					
竹岡1区	180	168	161	329					
竹岡2区	115	130	123	253					
竹岡3区	194	170	177	347					
竹岡4区	70	91	76	167					
竹岡5区	65	72	73	145					
竹岡6区	115	129	135	264					
竹岡7区	108	108	104	212					
金谷1区	134	108	121	229					
金谷3区	108	105	101	206					
金谷4区	117	125	138	263					
金谷5区	93	89	84	173					

資料 市民課

4 年齢別人口(住民基本台帳人口)

(令和3年4月1日現在)

年齢	総数	男	女	年齢	総数	男	女	年齢	総数	男	女
	43,214	22,036	21,178								
0～4	945	504	441	20	372	223	149	62	581	282	299
5～9	1,307	670	637	21	405	234	171	63	618	332	286
10～14	1,497	783	714	22	344	194	150	64	696	397	299
15～19	1,695	931	764	23	362	223	139	65	604	319	285
20～24	1,818	1,079	739	24	335	205	130	66	700	361	339
25～29	1,750	1,067	683	25	326	208	118	67	726	375	351
30～34	1,681	955	726	26	390	229	161	68	769	396	373
35～39	2,004	1,089	915	27	363	225	138	69	763	408	355
40～44	2,247	1,215	1,032	28	311	192	119	70	849	439	410
45～49	2,990	1,622	1,368	29	360	213	147	71	920	467	453
50～54	2,866	1,544	1,322	30	322	190	132	72	902	441	461
55～59	2,881	1,484	1,397	31	308	181	127	73	993	464	529
60～64	3,036	1,599	1,437	32	349	213	136	74	780	388	392
65～69	3,562	1,859	1,703	33	346	181	165	75	474	226	248
70～74	4,444	2,199	2,245	34	356	190	166	76	640	288	352
75～79	3,148	1,445	1,703	35	391	208	183	77	683	291	392
80～84	2,502	1,062	1,440	36	381	211	170	78	676	303	373
85～89	1,696	624	1,072	37	415	227	188	79	675	337	338
90～94	869	252	617	38	400	221	179	80	580	231	349
95～99	243	48	195	39	417	222	195	81	519	230	289
100～	33	5	28	40	415	222	193	82	452	188	264
				41	402	225	177	83	497	220	277
0	167	83	84	42	488	243	245	84	454	193	261
1	167	96	71	43	447	257	190	85	459	177	282
2	196	100	96	44	495	268	227	86	325	120	205
3	210	121	89	45	570	329	241	87	310	108	202
4	205	104	101	46	564	285	279	88	319	127	192
5	251	122	129	47	629	353	276	89	283	92	191
6	248	121	127	48	636	353	283	90	224	65	159
7	272	150	122	49	591	302	289	91	205	68	137
8	254	129	125	50	607	328	279	92	183	58	125
9	282	148	134	51	559	309	250	93	138	35	103
10	285	139	146	52	600	322	278	94	119	26	93
11	286	167	119	53	655	348	307	95	98	20	78
12	312	148	164	54	445	237	208	96	45	6	39
13	296	169	127	55	530	274	256	97	47	12	35
14	318	160	158	56	588	296	292	98	30	7	23
15	320	168	152	57	612	310	302	99	23	3	20
16	330	176	154	58	557	293	264	100～	33	5	28
17	314	166	148	59	594	311	283				
18	356	182	174	60	557	296	261				
19	375	239	136	61	584	292	292				

資料 市民課

5 国勢調査による人口の推移

(各年10月1日現在)

区分 (旧町 村)	第1回目		2		3		4		5		6		7	
	大正9年		大正14年		昭和5年		昭和10年		昭和15年		昭和22年		昭和25年	
	世帯数	人口	世帯数	人口	世帯数	人口	世帯数	人口	世帯数	人口	世帯数	人口	世帯数	人口
総数	7,921	38,662	7,830	39,252	7,783	39,385	7,972	40,665	8,046	41,216	10,324	53,395	9,896	52,157
富津町	913	4,647	914	4,918	945	4,948	961	5,136	985	5,384	1,379	7,280	1,335	7,338
青堀町	-	-	771	4,403	830	4,707	921	5,165	951	5,357	1,175	6,644	1,147	6,546
青堀村	677	3,866	-	-	-	-	-	-	-	-	-	-	-	-
飯野村	461	2,571	445	2,448	442	2,485	451	2,539	445	2,490	517	2,929	514	2,980
大貫町	919	4,357	890	4,525	910	4,767	972	5,108	1,518	7,878	2,040	10,689	1,918	10,299
吉野村	503	2,626	492	2,556	481	2,536	484	2,611	-	-	-	-	-	-
佐貫町	781	3,688	765	3,732	748	3,631	747	3,573	728	3,535	1,017	5,011	939	4,699
湊町	767	3,446	798	3,617	769	3,528	777	3,718	801	3,669	1,086	5,197	1,011	4,824
天神山村	520	2,448	507	2,368	474	2,328	472	2,231	468	2,260	551	2,843	535	2,840
竹岡村	659	3,057	622	2,916	606	2,939	628	3,056	628	3,231	793	3,995	765	3,897
金谷村	582	2,467	545	2,447	523	2,319	518	2,279	512	2,254	612	2,812	600	2,783
環村	522	2,479	499	2,373	496	2,350	487	2,423	680	3,472	766	3,982	745	3,912
駒山村	253	1,215	243	1,191	233	1,134	222	1,114	-	-	-	-	-	-
関豊村	-	-	-	-	326	1,713	332	1,712	330	1,686	388	2,013	387	2,039
関村	134	620	119	572	-	-	-	-	-	-	-	-	-	-
豊岡村	230	1,175	220	1,186	-	-	-	-	-	-	-	-	-	-

区分 (旧町 村)	8		9		10		11		12		13		14	
	昭和30年		昭和35年		昭和40年		昭和45年		昭和50年		昭和55年		昭和60年	
	世帯数	人口	世帯数	人口	世帯数	人口	世帯数	人口	世帯数	人口	世帯数	人口	世帯数	人口
総数	9,721	51,531	9,825	49,762	10,301	48,478	11,897	52,034	13,739	56,653	14,385	56,102	15,364	56,777
富津町	3,005	16,854	3,104	16,567	3,343	16,445	4,241	19,473	-	-	-	-	-	-
大佐和町	2,777	14,526	2,778	14,059	2,962	13,971	3,452	14,894	-	-	-	-	-	-
天羽町	2,853	14,206	2,858	13,593	3,996	18,062	4,204	17,667	-	-	-	-	-	-
峰上村	1,086	5,945	1,085	5,543	-	-	-	-	-	-	-	-	-	-

区分	15		16		17		18		-		-		-	
	平成2年		平成7年		平成12年		平成17年		平成18年		平成19年		平成20年	
	世帯数	人口	世帯数	人口	世帯数	人口	世帯数	人口	世帯数	人口	世帯数	人口	世帯数	人口
総数	15,119	54,876	16,159	54,273	16,617	52,839	16,639	50,162	16,767	49,643	16,904	49,146	17,012	48,478
富津地区	6,045	21,611	6,929	22,629	7,272	22,637	7,352	21,988	7,485	21,890	7,558	21,716	7,678	21,563
大佐和地区	4,517	16,376	4,687	15,968	4,838	15,536	4,830	14,614	4,807	14,375	4,827	14,219	4,814	13,945
天羽地区	4,557	16,889	4,543	15,676	4,507	14,666	4,457	13,560	4,475	13,378	4,519	13,211	4,520	12,970

区分	-		19		-		-		-		-		20	
	平成21年		平成22年		平成23年		平成24年		平成25年		平成26年		平成27年	
	世帯数	人口	世帯数	人口	世帯数	人口	世帯数	人口	世帯数	人口	世帯数	人口	世帯数	人口
総数	17,315	48,197	17,311	48,073	17,410	47,577	17,576	47,128	17,696	46,549	17,896	46,066	17,634	45,601
富津地区	7,965	21,699	8,201	21,911	8,330	21,905	8,444	21,882	8,551	21,832	8,739	21,920	8,782	22,025
大佐和地区	4,853	13,758	4,785	13,650	4,782	13,445	4,808	13,254	4,816	12,992	4,828	12,718	4,699	12,465
天羽地区	4,497	12,740	4,325	12,512	4,298	12,227	4,324	11,992	4,329	11,725	4,329	11,428	4,153	11,111

区分	-		-		-		-		21		-	
	平成28年		平成29年		平成30年		令和元年		令和2年		令和3年	
	世帯数	人口	世帯数	人口	世帯数	人口	世帯数	人口	世帯数	人口	世帯数	人口
総数	17,725	45,114	17,796	44,449	17,889	43,896	18,010	43,213	17,830	42,465	17,754	41,737
富津地区	8,915	21,992	9,079	21,924	9,218	21,875	9,339	21,710	9,294	21,458	9,301	21,220
大佐和地区	4,697	12,262	4,693	11,984	4,656	11,698	4,675	11,490	4,623	11,247	4,600	11,029
天羽地区	4,113	10,860	4,024	10,541	4,015	10,323	3,996	10,013	3,913	9,760	3,853	9,488

※ 国勢調査年以外は、推計値である。

資料 総務省統計局「国勢調査」

千葉県総合企画部統計課「千葉県毎月常住人口調査」

国勢調査による人口及び世帯数の推移 (大正9年～令和2年)

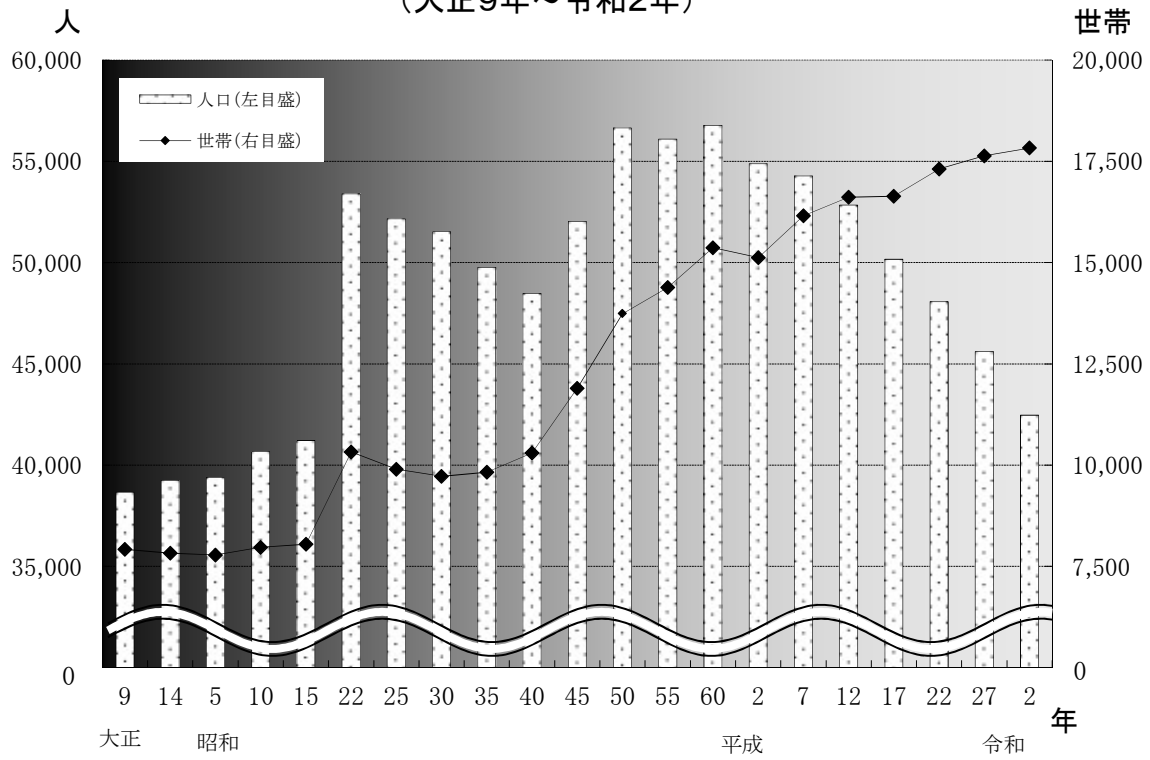

旧3町別人口の推移 (平成12年～令和3年)

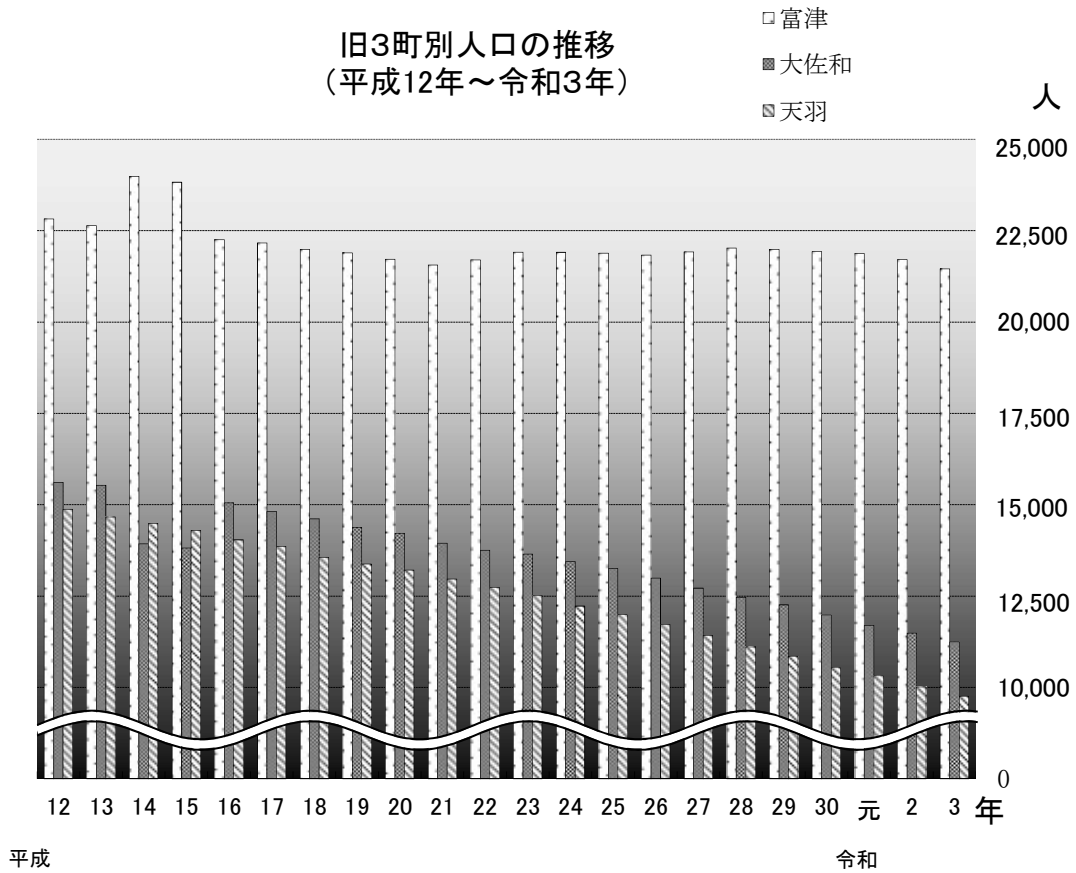

6 外国人登録人口

(1) 市内

(各年12月31日現在)

年	総数	国					籍			
		朝鮮 韓国	中国	フィリピン	ブラジル	ペルー	アメリカ	タイ	その他	
平成24年	328	80	74	64	37	3	6	13	51	
25	335	81	67	62	41	3	5	14	62	
26	337	85	55	64	42	2	6	10	73	
27	388	84	56	68	54	7	6	10	103	
28	384	88	51	69	47	8	5	10	106	
29	405	87	55	72	53	5	6	8	119	
30	418	87	61	70	60	8	7	8	117	
令和元年	553	88	89	78	61	14	8	7	208	
2	584	80	84	80	65	15	10	6	244	
3	554	75	74	78	66	14	8	6	233	

資料 市民課

(2) 県内

(各年12月31日現在)

年	総数	国					籍			
		朝鮮 韓国	中国	フィリピン	ブラジル	ペルー	アメリカ	タイ	その他	
平成22年	115,675	18,465	45,946	17,104	5,048	3,451	2,214	5,328	18,119	
23	110,627	17,558	43,943	16,431	4,358	3,259	2,084	5,406	17,588	
24	104,582	16,555	42,452	15,296	3,799	2,870	1,952	4,788	16,870	
25	106,240	16,160	40,460	15,559	3,501	2,764	1,968	4,866	20,962	
26	111,355	15,996	40,932	16,159	3,168	2,643	1,998	5,031	25,428	
27	120,232	15,901	42,684	16,782	3,122	2,598	2,042	5,193	31,910	
28	130,710	16,039	45,387	17,486	3,292	2,588	2,072	5,409	38,437	
29	143,354	16,240	48,599	18,580	3,316	2,588	2,145	5,605	46,281	
30	153,500	16,446	51,516	19,006	3,359	2,639	2,188	5,697	52,649	
令和元年	165,162	16,606	55,394	19,505	3,540	2,619	2,272	5,929	59,297	

(注) 台湾については、平成24年分までは中国に含めている。

資料 千葉県総合企画部統計課「千葉県統計年鑑」

(注) 外国人登録法の廃止に伴い、平成24年以降は住民基本台帳上の外国人数を集計し、掲載している。

7 年齢・男女別人口

年 齢	平成7年			平成12年			平成17年		
	総 数	男	女	総 数	男	女	総 数	男	女
総 数	54,273	26,886	27,387	52,839	26,139	26,700	50,162	24,782	25,380
0～4 歳	2,151	1,127	1,024	1,965	1,022	943	1,511	784	727
5～9	2,752	1,416	1,336	2,380	1,220	1,160	2,041	1,069	972
10～14	3,281	1,654	1,627	2,846	1,461	1,385	2,408	1,217	1,191
15～19	3,455	1,772	1,683	2,954	1,495	1,459	2,565	1,316	1,249
20～24	3,544	1,708	1,836	2,725	1,398	1,327	2,251	1,114	1,137
25～29	2,966	1,616	1,350	3,276	1,725	1,551	2,426	1,326	1,100
30～34	2,949	1,548	1,401	2,854	1,504	1,350	2,908	1,534	1,374
35～39	3,135	1,657	1,478	2,996	1,538	1,458	2,786	1,452	1,334
40～44	3,937	2,060	1,877	3,152	1,670	1,482	2,968	1,521	1,447
45～49	4,822	2,499	2,323	3,874	2,021	1,853	3,165	1,667	1,498
50～54	4,056	2,026	2,030	4,730	2,421	2,309	3,794	1,996	1,798
55～59	3,772	1,930	1,842	3,995	1,972	2,023	4,637	2,370	2,267
60～64	3,675	1,861	1,814	3,651	1,856	1,795	3,944	1,924	2,020
65～69	3,399	1,608	1,791	3,465	1,718	1,747	3,530	1,765	1,765
70～74	2,461	1,016	1,445	3,110	1,401	1,709	3,200	1,536	1,664
75～79	1,779	674	1,105	2,191	835	1,356	2,750	1,154	1,596
80～84	1,276	452	824	1,428	485	943	1,745	623	1,122
85～89	639	208	431	833	267	566	984	293	691
90～94	189	46	143	329	97	232	418	88	330
95～99	32	8	24	54	12	42	120	32	88
100歳以上	3	—	3	6	1	5	11	1	10
年齢不詳	—	—	—	25	20	5	—	—	—
(再掲)									
15歳未満	8,184	4,197	3,987	7,191	3,703	3,488	5,960	3,070	2,890
15～64歳	36,311	18,677	17,634	34,207	17,600	16,607	31,444	16,220	15,224
65歳以上	9,778	4,012	5,766	11,416	4,816	6,600	12,758	5,492	7,266
年齢別割合									
15歳未満	15.1	15.6	14.6	13.6	14.2	13.1	11.9	12.4	11.4
15～64歳	66.9	69.5	64.4	64.8	67.4	62.2	62.7	65.5	60.0
65歳以上	18.0	14.9	21.1	21.6	18.4	24.7	25.4	22.2	28.6
平均年齢	42.1	40.7	43.5	44.4	42.9	45.9	47.1	45.5	48.7

(各年10月1日現在)

年 齢	平成22年			平成27年			令和2年		
	総数	男	女	総数	男	女	総数	男	女
総数	48,073	24,130	23,943	45,601	22,975	22,626	42,465	21,529	20,936
0～4 歳	1,316	688	628	1,157	586	571	915	479	436
5～9	1,637	860	777	1,463	768	695	1,288	665	623
10～14	2,056	1,061	995	1,651	867	784	1,462	764	698
15～19	2,186	1,128	1,058	1,992	1,038	954	1,635	903	732
20～24	2,094	1,173	921	1,852	1,027	825	1,665	979	686
25～29	2,152	1,192	960	1,988	1,163	825	1,626	1,003	623
30～34	2,311	1,278	1,033	2,034	1,129	905	1,620	907	713
35～39	2,912	1,535	1,377	2,286	1,258	1,028	1,886	1,015	871
40～44	2,796	1,488	1,308	2,885	1,533	1,352	2,226	1,210	1,016
45～49	2,968	1,515	1,453	2,755	1,464	1,291	2,855	1,514	1,341
50～54	3,144	1,686	1,458	2,889	1,486	1,403	2,687	1,433	1,254
55～59	3,829	2,031	1,798	3,058	1,615	1,443	2,812	1,440	1,372
60～64	4,636	2,350	2,286	3,771	1,965	1,806	2,964	1,542	1,422
65～69	3,813	1,828	1,985	4,468	2,241	2,227	3,646	1,900	1,746
70～74	3,289	1,590	1,699	3,589	1,661	1,928	4,152	2,042	2,110
75～79	2,806	1,296	1,510	2,949	1,375	1,574	3,185	1,431	1,754
80～84	2,201	856	1,345	2,291	976	1,315	2,394	1,037	1,357
85～89	1,249	378	871	1,529	534	995	1,655	609	1,046
90～94	465	112	353	663	156	507	837	246	591
95～99	124	24	100	162	30	132	217	42	175
100歳以上	27	4	23	33	8	25	32	3	29
年齢不詳	62	57	5	136	95	41	706	365	341
(再掲)									
15歳未満	5,009	2,609	2,400	4,271	2,221	2,050	3,665	1,908	1,757
15～64歳	29,028	15,376	13,652	25,510	13,678	11,832	21,976	11,946	10,030
65歳以上	13,974	6,088	7,886	15,684	6,981	8,703	16,118	7,310	8,808
年齢別割合									
15歳未満	10.4	10.8	10.0	9.4	9.7	9.1	8.8	9.0	8.5
15～64歳	60.4	63.7	57.0	56.1	59.8	52.4	52.6	56.4	48.7
65歳以上	29.1	25.2	32.9	34.5	30.5	38.5	38.6	34.5	42.8
平均年齢	49.3	47.5	51.1	51.2	49.3	53.1	53.2	51.0	55.4

(注)再掲、年齢別割合、平均年齢に、年齢不詳は含まない。

資料 総務省統計局「国勢調査」

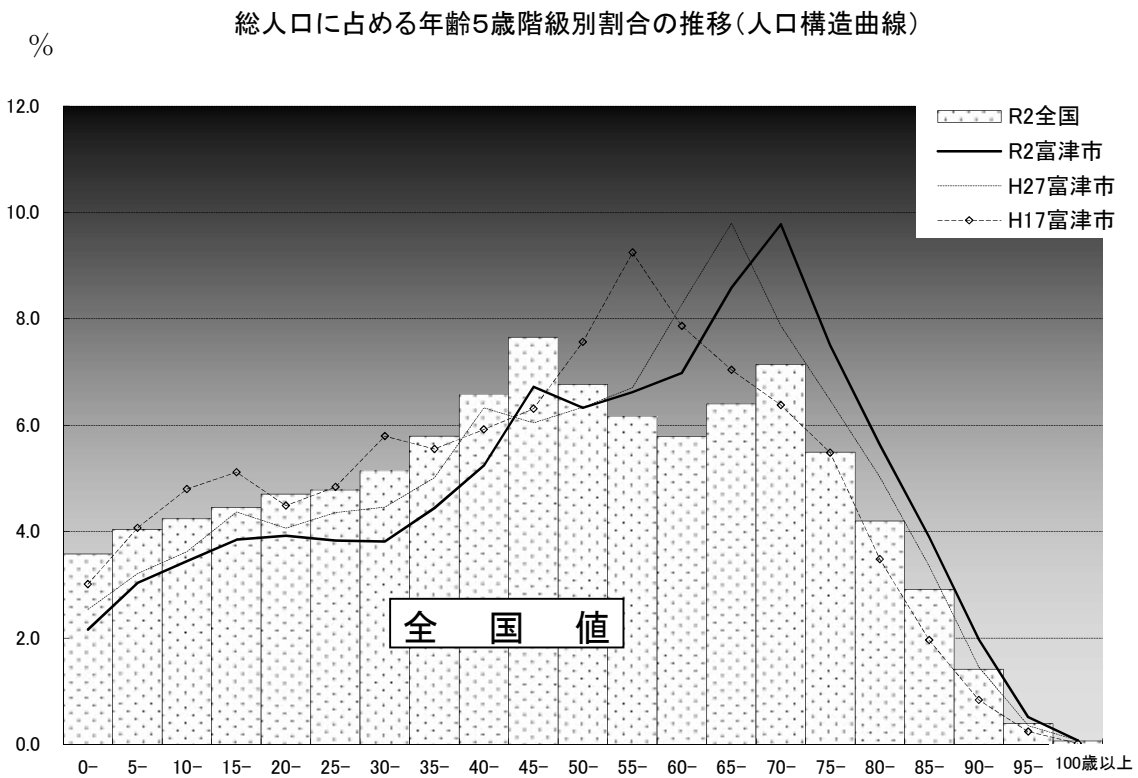
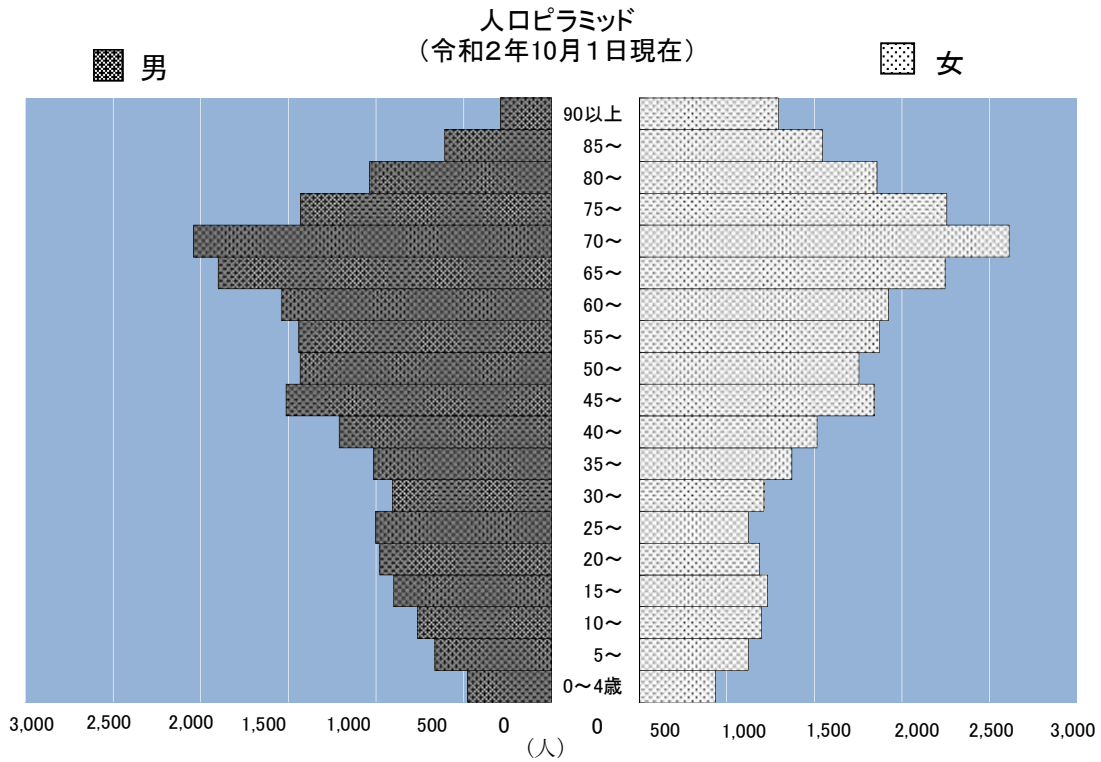

15歳未満及び65歳以上人口並びに
平均年齢の推移
(平成7年～令和2年)

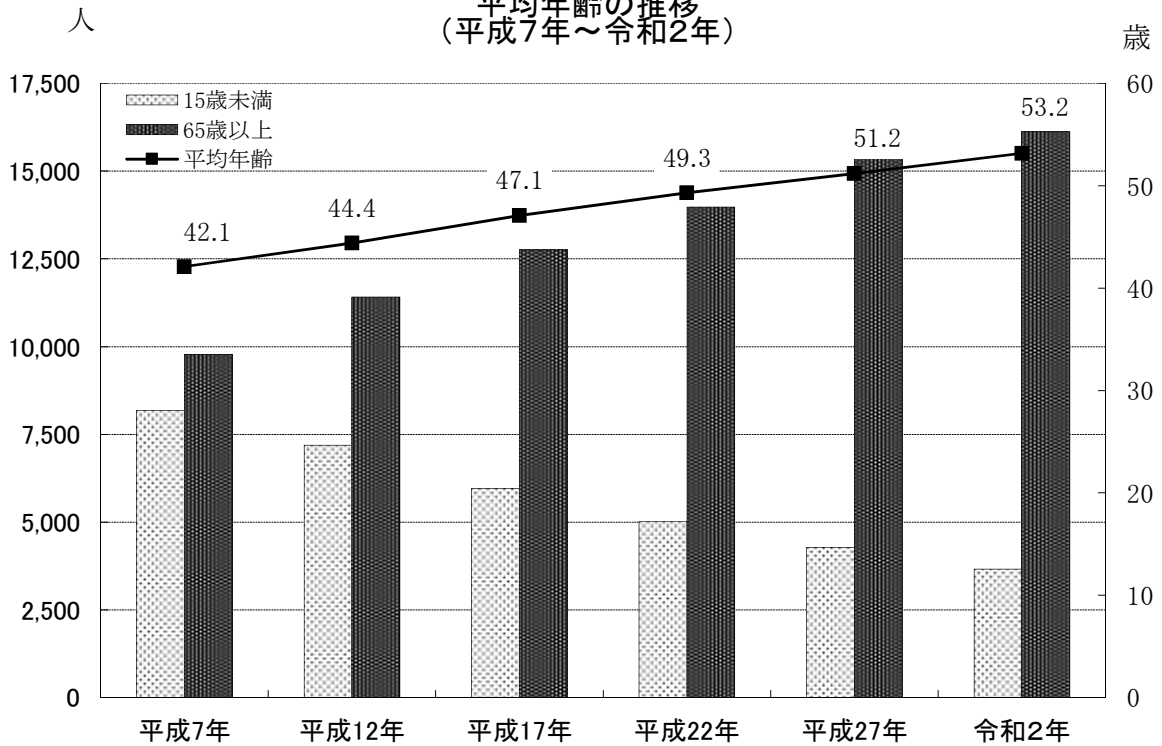

年齢別割合の推移
(平成7年～令和2年)

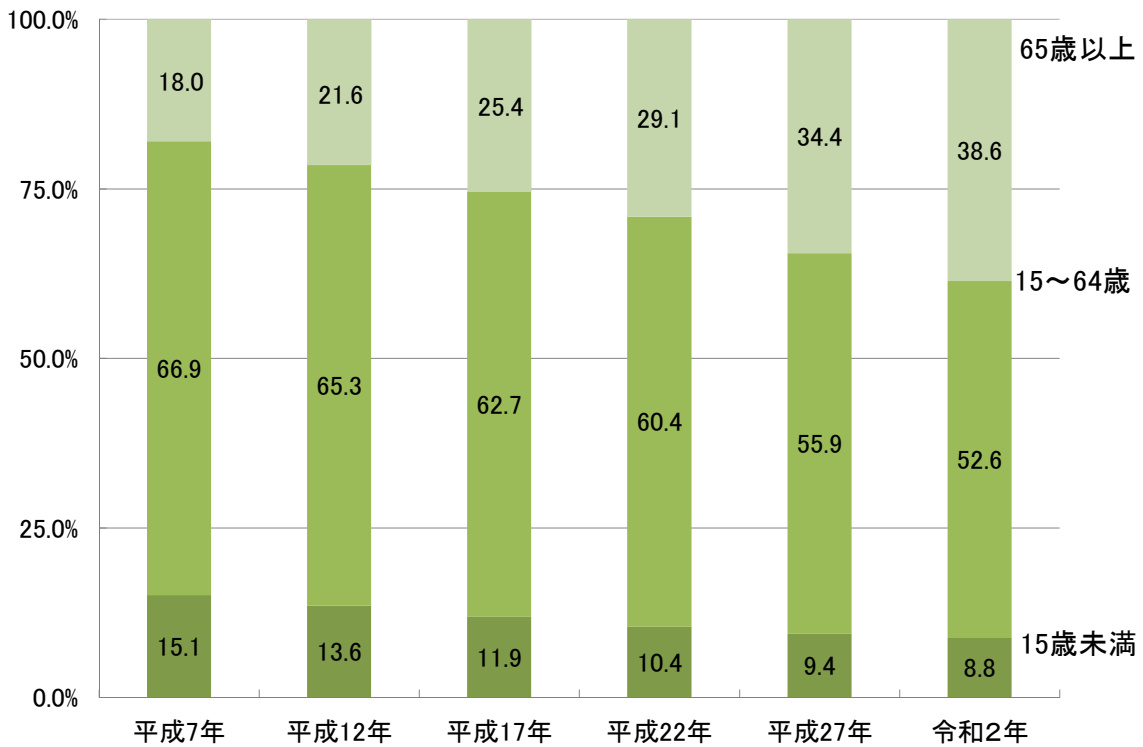

(注) 年齢不詳は含まない。

8 国勢調査区別・男女別人口及び世帯数

(令和2年10月1日現在)

地域名	総数 (人)	男 (人)	女 (人)	世帯数 (世帯)	地域名	総数 (人)	男 (人)	女 (人)	世帯数 (世帯)
富津市計	42,465	21,529	20,936	17,830					
富津地区	21,458	11,141	10,317	9,294	天羽地区	9,760	4,867	4,893	3,913
富津	3,783	1,932	1,851	1,675	湊	1,643	818	825	679
新井	246	124	122	91	数馬	345	172	173	146
川名	386	203	183	151	岩坂	207	99	108	99
篠部	534	256	278	194	更和	383	196	187	140
大堀	3,703	1,944	1,759	1,626	加藤	120	65	55	33
大堀一丁目	754	416	338	373	望井	260	128	132	109
大堀二丁目	1,153	631	522	564	台原	131	64	67	57
大堀三丁目	802	400	402	365	桜井	126	68	58	54
大堀四丁目	406	198	208	147	海良	224	108	116	98
青木	1,597	771	826	652	売津	232	116	116	96
青木一丁目	111	91	20	92	花輪	98	48	50	36
青木二丁目	572	290	282	228	不入斗	207	101	106	75
青木三丁目	1,100	658	442	520	長崎	204	103	101	104
青木四丁目	730	384	346	294	横山	66	29	37	23
西川	590	287	303	223	相川	240	119	121	89
下飯野	1,849	939	910	762	梨沢	119	62	57	50
上飯野	717	315	402	233	竹岡	1,154	585	569	479
本郷	127	60	67	45	萩生	438	220	218	197
前久保	32	17	15	13	金谷	1,233	590	643	496
二間塚	2,261	1,220	1,041	1,041	上後	178	89	89	66
新富	5	5	-	5	関尻	130	70	60	48
大佐和地区	11,247	5,521	5,726	4,623	小志駒	48	25	23	19
小久保	1,859	906	953	752	岩本	80	39	41	30
岩瀬	1,450	719	731	631	山脇	38	19	19	12
千種新田	2,078	1,008	1,070	940	田原	120	59	61	41
西大和田	1,485	740	745	598	押切	41	23	18	15
絹	363	175	188	139	六野	164	84	80	57
相野谷	289	147	142	107	大森	72	41	31	29
一色	22	12	10	8	寺尾	40	23	17	18
障子谷	116	59	57	45	恩田	56	28	28	16
上	417	186	231	123	東大和田	121	60	61	51
近藤	97	47	50	38	田倉	142	70	72	49
八田沼	203	101	102	80	高溝	51	28	23	20
中	289	146	143	96	宇藤原	53	30	23	25
宝竜寺	152	73	79	60	志駒	127	63	64	47
花香谷	115	64	51	41	山中	101	50	51	52
佐貫	404	196	208	177	大川崎	38	17	21	16
亀田	708	347	361	305	大田和	86	41	45	28
亀沢	259	143	116	92	関	88	41	47	38
鶴岡	292	130	162	118	御代原	36	18	18	15
八幡	431	209	222	179	豊岡	520	258	262	161
笹毛	218	113	105	94					

資料 総務省統計局「国勢調査」

9 国勢調査区別・年齢階級別人口及び構成比

地域名	年齢階級別人口(人)				年齢階級別構成比(%)			平均年齢(歳)
	総数	15歳未満	15～64歳	65歳以上	15歳未満	15～64歳	65歳以上	
富津市計	42,465	3,665	21,976	16,118	8.6	51.8	38.0	53.2
富津地区計	21,458	2,252	12,075	6,587	10.5	56.3	30.7	48.6
富津	3,783	248	1,995	1,487	6.6	52.7	39.3	54.2
新井	246	9	129	104	3.7	52.4	42.3	57.3
川名	386	27	188	167	7.0	48.7	43.3	56.0
篠部	534	34	243	254	6.4	45.5	47.6	57.8
大堀	3,703	457	2,107	986	12.3	56.9	26.6	47.2
大堀一丁目	754	114	467	135	15.1	61.9	17.9	42.2
大堀二丁目	1,153	146	694	238	12.7	60.2	20.6	44.0
大堀三丁目	802	83	410	290	10.3	51.1	36.2	51.7
大堀四丁目	406	81	270	51	20.0	66.5	12.6	38.2
青木	1,597	164	861	526	10.3	53.9	32.9	51.5
青木一丁目	111	4	66	3	3.6	59.5	2.7	38.8
青木二丁目	572	99	367	89	17.3	64.2	15.6	40.3
青木三丁目	1,100	193	773	117	17.5	70.3	10.6	36.2
青木四丁目	730	125	484	103	17.1	66.3	14.1	39.6
西川	590	54	280	243	9.2	47.5	41.2	55.1
下飯野	1,849	180	1,040	610	9.7	56.2	33.0	50.2
上飯野	717	56	317	340	7.8	44.2	47.4	57.7
本郷	127	10	66	51	7.9	52.0	40.2	53.2
前久保	32	2	15	15	6.3	46.9	46.9	59.2
二間塚	2,261	166	1,300	777	7.3	57.5	34.4	50.6
新富	5	-	3	1	-	60.0	20.0	39.3
大佐和地区計	11,247	773	5,528	4,846	6.9	49.2	43.1	56.7
小久保	1,859	129	929	794	6.9	50.0	42.7	55.9
岩瀬	1,450	113	715	602	7.8	49.3	41.5	55.1
千種新田	2,078	137	1,026	885	6.6	49.4	42.6	56.4
西大和田	1,485	130	770	579	8.8	51.9	39.0	53.4
絹	363	34	199	130	9.4	54.8	35.8	52.1
相野谷	289	25	134	130	8.7	46.4	45.0	56.0
一色	22	3	8	11	13.6	36.4	50.0	56.8
障子谷	116	10	54	52	8.6	46.6	44.8	55.7
上	417	29	193	193	7.0	46.3	46.3	58.1
近藤	97	7	46	43	7.2	47.4	44.3	55.9
八田沼	203	15	101	84	7.4	49.8	41.4	53.6
中	289	21	157	107	7.3	54.3	37.0	54.1
宝竜寺	152	12	82	58	7.9	53.9	38.2	53.8
花香谷	115	4	56	54	3.5	48.7	47.0	58.1
佐貫	404	23	196	182	5.7	48.5	45.0	57.1
亀田	708	37	333	320	5.2	47.0	45.2	58.1
亀沢	259	6	113	140	2.3	43.6	54.1	64.2
鶴岡	292	12	144	134	4.1	49.3	45.9	58.5
八幡	431	18	163	247	4.2	37.8	57.3	63.4
笹毛	218	8	109	101	3.7	50.0	46.3	58.4

(令和2年10月1日現在)

地 域 名	年齢階級別人口(人)				年齢階級別構成比(%)			平均年齢 (歳)
	総 数	15歳未満	15～64歳	65歳以上	15歳未満	15～64歳	65歳以上	
天羽地区計	9,760	640	4,373	4,685	6.6	44.8	48.0	57.6
湊	1,643	135	712	777	8.2	43.3	47.3	57.0
数馬	345	26	169	146	7.5	49.0	42.3	55.0
岩坂	207	4	92	101	1.9	44.4	48.8	59.8
更和	383	40	210	132	10.4	54.8	34.5	50.5
加藤	120	13	58	49	10.8	48.3	40.8	52.2
望井	260	18	118	124	6.9	45.4	47.7	57.0
台原	131	9	57	65	6.9	43.5	49.6	57.2
桜井	126	5	59	62	4.0	46.8	49.2	58.4
海良	224	13	108	98	5.8	48.2	43.8	57.0
売津	232	22	109	97	9.5	47.0	41.8	54.6
花輪	98	12	42	44	12.2	42.9	44.9	55.3
不入斗	207	10	107	90	4.8	51.7	43.5	55.9
長崎	204	9	78	117	4.4	38.2	57.4	62.8
横山	66	8	27	31	12.1	40.9	47.0	56.4
相川	240	14	120	106	5.8	50.0	44.2	57.9
梨沢	119	4	44	70	3.4	37.0	58.8	64.1
竹岡	1,154	67	495	590	5.8	42.9	51.1	60.3
萩生	438	25	202	204	5.7	46.1	46.6	59.0
金谷	1,233	63	491	674	5.1	39.8	54.7	62.2
上後	178	14	87	77	7.9	48.9	43.3	55.9
関尻	130	9	62	59	6.9	47.7	45.4	57.0
小志駒	48	7	17	24	14.6	35.4	50.0	54.8
岩本	80	1	33	46	1.3	41.3	57.5	65.6
山脇	38	5	16	17	13.2	42.1	44.7	55.4
田原	120	10	62	48	8.3	51.7	40.0	53.2
押切	41	4	19	18	9.8	46.3	43.9	52.8
六野	164	18	72	74	11.0	43.9	45.1	54.0
大森	72	4	35	33	5.6	48.6	45.8	54.0
寺尾	40	1	25	14	2.5	62.5	35.0	55.0
恩田	56	7	30	19	12.5	53.6	33.9	51.0
東大和田	121	6	64	51	5.0	52.9	42.1	56.2
田倉	142	10	69	63	7.0	48.6	44.4	56.9
高溝	51	1	26	24	2.0	51.0	47.1	59.2
宇藤原	53	-	20	33	-	37.7	62.3	65.1
志駒	127	8	57	62	6.3	44.9	48.8	58.3
山中	101	1	36	60	1.0	35.6	59.4	67.2
大川崎	38	2	14	22	5.3	36.8	57.9	61.6
大田和	86	5	43	38	5.8	50.0	44.2	56.1
関	88	8	43	37	9.1	48.9	42.0	55.3
御代原	36	1	16	19	2.8	44.4	52.8	60.3
豊岡	520	21	229	270	4.0	44.0	51.9	62.7

(注)総数には年齢不詳者も含む。

資料 総務省統計局「国勢調査」

10 県内市町村別人口と世帯

区 分	世 帯 数		人 口					
			総 数		男		女	
	令和2年	令和3年	令和2年	令和3年	令和2年	令和3年	令和2年	令和3年
県 計	2,778,161	2,802,701	6,284,978	6,275,572	3,118,029	3,111,007	3,166,949	3,164,565
市 計	2,699,464	2,724,325	6,088,343	6,082,150	3,021,430	3,015,970	3,066,913	3,066,180
郡 計	78,697	78,376	196,635	193,422	96,599	95,037	100,036	98,385
千 葉 市	449,089	454,692	975,633	977,657	481,548	482,184	494,085	495,473
中 央 区	109,604	110,786	211,967	212,406	105,944	106,124	106,023	106,282
花 見 川 区	81,194	82,130	177,221	176,997	87,219	87,114	90,002	89,883
稲 毛 区	74,929	75,650	160,613	160,255	80,362	80,087	80,251	80,168
若 葉 区	64,899	65,332	146,823	146,249	72,923	72,542	73,900	73,707
緑 区	51,117	51,806	129,526	129,697	63,191	63,183	66,335	66,514
美 浜 区	67,346	68,988	149,483	152,053	71,909	73,134	77,574	78,919
銚 子 市	25,527	25,251	58,269	56,826	28,201	27,484	30,068	29,342
市 川 市	242,843	244,281	496,362	495,677	251,124	250,444	245,238	245,233
船 橋 市	290,469	293,788	643,393	644,602	319,038	319,113	324,355	325,489
館 山 市	20,279	20,344	45,106	44,567	21,833	21,597	23,273	22,970
木 更 津 市	58,515	59,175	136,207	136,273	68,500	68,536	67,707	67,737
松 戸 市	231,405	233,035	498,026	496,652	247,132	246,102	250,894	250,550
野 田 市	63,653	64,308	152,511	152,191	76,145	75,946	76,366	76,245
茂 原 市	37,135	37,490	86,720	86,264	42,579	42,370	44,141	43,894
成 田 市	60,268	59,842	132,761	131,402	66,166	65,564	66,595	65,838
佐 倉 市	70,289	70,460	168,504	167,088	82,334	81,539	86,170	85,549
東 金 市	25,301	25,538	58,040	57,579	29,134	28,929	28,906	28,650
旭 市	24,300	24,505	63,601	62,979	31,308	31,021	32,293	31,958
習 志 野 市	79,543	80,345	176,231	176,465	87,933	87,930	88,298	88,535
柏 市	188,584	191,789	427,098	430,072	211,099	212,407	215,999	217,665
勝 浦 市	8,167	8,018	16,875	16,441	8,674	8,384	8,201	8,057
市 原 市	118,059	118,655	269,256	267,427	138,291	137,203	130,965	130,224
流 山 市	83,511	85,790	200,587	204,846	98,752	100,814	101,835	104,032
八 千 代 市	85,441	86,917	199,957	201,100	98,146	98,744	101,811	102,356
我 孫 子 市	56,414	57,046	130,471	130,244	63,546	63,378	66,925	66,866
鴨 川 市	14,603	14,586	32,118	31,685	15,205	15,020	16,913	16,665
鎌 ヶ 谷 市	47,312	47,904	109,986	109,983	53,615	53,568	56,371	56,415
君 津 市	35,269	35,276	82,087	81,235	41,846	41,302	40,241	39,933
富 津 市	17,784	17,714	42,350	41,596	21,468	21,058	20,882	20,538
浦 安 市	80,073	79,970	170,933	169,574	83,314	82,448	87,619	87,126
四 街 道 市	38,553	39,138	93,693	94,231	46,414	46,646	47,279	47,585
袖 ヶ 浦 市	25,479	25,945	63,922	64,287	32,238	32,410	31,684	31,877
八 街 市	28,144	28,132	67,592	66,606	34,208	33,750	33,384	32,856
印 西 市	38,496	39,403	102,894	104,697	50,703	51,608	52,191	53,089
白 井 市	24,190	24,295	62,446	61,999	30,902	30,651	31,544	31,348
富 里 市	22,063	21,860	49,876	49,236	25,320	25,000	24,556	24,236
南 房 総 市	14,711	14,658	35,729	34,988	16,971	16,663	18,758	18,325
匝 瑳 市	12,893	12,895	34,953	34,340	17,201	16,913	17,752	17,427
香 取 市	27,568	27,548	72,209	71,038	35,543	34,947	36,666	36,091
山 武 市	19,430	19,392	48,376	47,582	24,160	23,750	24,216	23,832
い す み 市	14,515	14,521	35,500	34,913	17,324	17,073	18,176	17,840
大 網 白 里 市	19,589	19,819	48,071	47,808	23,515	23,474	24,556	24,334

(各年12月1日現在)

区 分	世 帯 数		人 口					
			総 数		男		女	
	令和2年	令和3年	令和2年	令和3年	令和2年	令和3年	令和2年	令和3年
印 旛 郡	17,652	17,619	40,814	40,413	19,985	19,853	20,829	20,560
酒々井町	9,369	9,328	20,706	20,534	10,132	10,086	10,574	10,448
栄 町	8,283	8,291	20,108	19,879	9,853	9,767	10,255	10,112
香 取 郡	11,982	11,911	32,688	32,045	16,412	16,074	16,276	15,971
神 崎 町	2,278	2,289	5,768	5,700	2,909	2,874	2,859	2,826
多 古 町	5,084	5,017	13,715	13,389	6,936	6,763	6,779	6,626
東 庄 町	4,620	4,605	13,205	12,956	6,567	6,437	6,638	6,519
山 武 郡	17,015	16,947	43,718	42,909	21,455	21,026	22,263	21,883
九十九里町	6,185	6,132	14,601	14,261	7,192	7,039	7,409	7,222
芝 山 町	2,524	2,518	7,031	6,919	3,481	3,426	3,550	3,493
横芝光町	8,306	8,297	22,086	21,729	10,782	10,561	11,304	11,168
長 生 郡	22,536	22,481	56,750	55,918	27,866	27,450	28,884	28,468
一 宮 町	5,142	5,070	12,036	11,902	5,887	5,825	6,149	6,077
睦 沢 町	2,470	2,480	6,737	6,693	3,251	3,228	3,486	3,465
長 生 村	5,615	5,616	13,771	13,616	6,791	6,672	6,980	6,944
白 子 町	4,138	4,153	10,288	10,098	5,103	5,029	5,185	5,069
長 柄 町	2,525	2,518	6,719	6,555	3,300	3,230	3,419	3,325
長 南 町	2,646	2,644	7,199	7,054	3,534	3,466	3,665	3,588
夷 隅 郡	6,484	6,440	15,704	15,405	7,542	7,389	8,162	8,016
大多喜町	3,385	3,362	8,839	8,642	4,284	4,173	4,555	4,469
御 宿 町	3,099	3,078	6,865	6,763	3,258	3,216	3,607	3,547
安 房 郡	3,028	2,978	6,961	6,732	3,339	3,245	3,622	3,487
鋸 南 町	3,028	2,978	6,961	6,732	3,339	3,245	3,622	3,487

資料 千葉県総合企画部統計課「千葉県毎月常住人口調査」

11 夜間人口及び昼間人口

(各年10月1日現在)

年	夜間人口 (常住人口)	昼間人口 (従業地・通学 地人口)	夜間人口に 対する昼間人口 の割合	流入人口 (他市区町村から の通勤通学者)	流出口 (他市区町村への 通勤通学者)	流出入 人口の差
平成 7 年	54,273	48,160	88.7	7,166	13,279	△ 6,113
12	52,839	47,537	90.0	7,374	12,676	△ 5,302
17	50,162	44,471	88.7	7,039	12,730	△ 5,691
22	48,073	44,141	91.8	7,994	11,926	△ 3,932
27	45,601	41,990	92.1	8,170	11,781	△ 3,611
令和 2 年	42,465	40,178	94.6	7,896	10,183	△ 2,287

資料 総務省統計局「国勢調査」

12 常住地による従業・通学市区町村別15歳以上就業者及び通学者数

市内・県内・県外

(各年10月1日現在)

常住地、就業・通学市区町村	平成 27 年			令和 2 年		
	総 数	就 業 者	通 学 者	総 数	就 業 者	通 学 者
当地に常住する就業者・通学者	24,280	22,526	1,754	21,736	20,364	1,372
富津市で従業・通学	12,162	11,581	581	10,517	10,148	369
自 宅	3,301	3,301	-	2,592	2,592	-
自 宅 外	8,861	8,280	581	7,925	7,556	369
※ 他市区町村で従業・通学	12,118	10,945	1,173	10,414	9,461	953
県 内	11,019	10,036	983	9,809	8,994	815
君 津 市	4,720	4,503	217	4,009	3,865	144
木 更 津 市	3,648	3,252	396	3,253	2,922	331
千 葉 市	726	575	151	591	456	135
市 原 市	607	584	23	536	503	33
袖 ヶ 浦 市	737	652	85	605	566	39
館 山 市	132	114	18	106	94	12
船 橋 市	52	40	12	46	32	14
鋸 南 町	75	75	-	72	72	-
鴨 川 市	46	43	3	46	45	1
習 志 野 市	41	15	26	37	16	21
市 川 市	42	23	19	29	20	9
浦 安 市	26	16	10	20	15	5
南 房 総 市	58	57	1	50	49	1
茂 原 市	10	10	-	10	10	-
富 津 市	-	-	-	291	253	38
その他の市町村	99	77	22	108	76	32

常住地、就業・通学市区町村		平成27年			令和2年		
		総数	就業者	通学者	総数	就業者	通学者
県外		704	534	170	605	467	138
東京都		528	394	134	451	346	105
	特別区部	501	376	125	421	330	91
	千代田区	66	45	21	68	47	21
	中央区	58	56	2	46	46	-
	港区	52	49	3	43	39	4
	新宿区	33	17	16	29	20	9
	文京区	19	6	13	15	7	8
	台東区	12	11	1	9	9	-
	墨田区	9	6	3	5	5	-
	江東区	43	41	2	32	30	2
	品川区	41	33	8	34	27	7
	大田区	45	40	5	38	35	3
	世田谷区	17	10	7	16	8	8
	渋谷区	25	11	14	29	22	7
	豊島区	15	9	6	8	4	4
	足立区	5	5	-	4	2	2
	葛飾区	6	4	2	5	3	2
	江戸川区	23	16	7	13	10	3
	その他の区	32	17	15	27	16	11
	その他の市町村	27	18	9	30	16	14
神奈川県		107	85	22	114	89	25
	横浜市	55	40	15	57	39	18
	川崎市	35	33	2	30	30	-
	その他の市町村	17	12	5	27	20	7
埼玉県		23	14	9	13	8	5
その他の都道府県		46	41	5	27	24	3

※平成27年は他市区町村で従業・通学に不詳を含む。

資料 総務省統計局「国勢調査」

※令和2年は総数に不詳を含むため、総数と内訳は一致しない。

13 高齢者のいる世帯の状況

(1) 親族人員別65歳以上世帯員のいる一般世帯数、一般世帯人員及び65歳以上人員

(令和2年10月1日現在)

65歳以上親族のいる一般世帯	総数	親族人員が						
		1人	2	3	4	5	6	7人以上
世帯数	10,122	2,524	3,959	1,953	862	460	249	115
世帯人員	24,393	2,524	7,918	5,859	3,448	2,300	1,494	850
65歳以上親族人員	15,166	2,524	6,570	3,271	1,408	732	447	214
世帯数の割合	100.0	24.9	39.1	19.3	8.5	4.5	2.5	1.1

(注)住居の種類・住宅の関係「不詳」を含む。

資料 総務省統計局「国勢調査」

(2) 夫の年齢・妻の年齢別夫婦のみの世帯数

(令和2年10月1日現在)

	総数	妻が						
		60歳未満	60～64歳	65～69歳	70～74歳	75～79歳	80～84歳	85歳以上
総数	3,773	830	472	721	802	560	271	117
夫が 60歳未満	615	584	26	3	2	-	-	-
60～64歳	378	157	190	26	5	-	-	-
65～69歳	661	71	187	343	48	9	2	1
70～74歳	825	14	62	294	409	36	9	1
75～79歳	605	3	7	50	284	232	26	3
80～84歳	433	1	-	5	49	242	123	13
85歳以上	256	-	-	-	5	41	111	99

資料 総務省統計局「国勢調査」

(3) 年齢(5歳階級)・男女別高齢単身者数

(各年10月1日現在)

	平成22年			平成27年			令和2年		
	総数	男	女	総数	男	女	総数	男	女
総数	1,604	586	1,018	2,153	869	1,284	2,524	1,113	1,411
65～69歳	412	210	202	618	357	261	536	361	175
70～74	348	131	217	478	210	268	667	347	320
75～79	336	117	219	400	127	273	524	200	324
80～84	300	74	226	343	96	247	384	111	273
85歳以上	208	54	154	314	79	235	413	94	319
(再掲)									
60歳以上	2,097	896	1,201	2,591	1,171	1,420	2,901	1,402	1,499

資料 総務省統計局「国勢調査」

(4)住居の種類・住宅の所有の関係別65歳以上世帯員のいる一般
世帯数、人員

(令和2年10月1日現在)

	総 数	主 世 帯					間借り
		総 数	持 ち 家	公 営・ 都市再生機構・ 公社の借家	民営の借家	給 与 住 宅	
世帯数(世帯)	10,122	10,034	9,296	101	602	35	44
世帯人員(人)	24,393	24,253	23,101	170	907	75	78
65歳以上世帯人員(人)	15,166	15,059	14,165	128	719	47	58
1世帯当たり人員(人)	2.41	2.42	2.49	1.68	1.51	2.14	1.77

(注)総数には「住宅以外に住む一般世帯」を含む。

資料 総務省統計局「国勢調査」

3 労働力

1 産業大分類別就業者数

(各年10月1日現在)

産業別	平成27年		令和2年		産業別	平成27年		令和2年	
	就業者数 人	構成比 %	就業者数 人	構成比 %		就業者数 人	構成比 %	就業者数 人	構成比 %
総数	22,526	100.0	20,364	100.0	第3次産業	14,011	62.2	12,907	63.4
第1次産業	1,712	7.6	1,125	5.5	電気・ガス・水道業	193	0.9	163	0.8
農業	942	4.2	710	3.5	情報通信業	193	0.9	172	0.8
林業	16	0.1	17	0.1	運輸業	1,563	6.9	1,534	7.5
漁業	754	3.3	398	2.0	卸売、小売業	3,377	15.0	2,802	13.8
第2次産業	6,205	27.5	5,446	26.7	金融、保険業	364	1.6	299	1.5
鉱業	56	0.2	41	0.2	不動産業	275	1.2	253	1.2
建設業	2,613	11.6	2,312	11.4	学術研究、専門・技術サービス業	681	3.0	680	3.3
製造業	3,536	15.7	3,093	15.2	宿泊業、飲食サービス業	1,157	5.1	1,047	5.1
					生活関連サービス業、娯楽業	1,015	4.5	944	4.6
					教育、学習支援業	695	3.1	621	3.0
					医療、福祉	2,159	9.6	2,182	10.7
					複合サービス事業	319	1.4	260	1.3
					他に分類されないサービス業	1,392	6.2	1,353	6.6
					公務	628	2.8	597	2.9
					分類不能	598	2.7	886	4.4

資料 総務省統計局「国勢調査」

2 職業(大分類)・年齢及び男女別15歳以上就業者数

(令和2年10月1日現在)

総数	職業(大分類)													
	総数	管理職 従事者	専門的・ 技術的 従事者	事務 従事者	販売 従事者	サービス 従事者	保安 従事者	職 従事者	農林 従事者	漁 従事者	生産工 従事者	輸送・ 機械 従事者	建設・ 掘 従事者	運搬・ 清掃 従事者
総数	20,364	348	2,298	3,514	1,761	2,499	339	1,156	3,442	1,192	1,288	1,687	840	
15～64歳	15,923	204	1,989	3,128	1,424	1,840	256	499	2,974	936	970	1,249	454	
65歳以上	4,441	144	309	386	337	659	83	657	468	256	318	438	386	
平均年齢	50.7	61.7	46.5	48.4	49.2	52.2	52.3	63.8	46.3	51.7	51.6	52.6	58.6	
男	11,947	288	1,218	1,367	672	725	321	769	2,774	1,156	1,254	915	488	
15～64歳	9,264	169	1,020	1,225	519	512	238	335	2,418	902	945	710	271	
65歳以上	2,683	119	198	142	153	213	83	434	356	254	309	205	217	
平均年齢	50.5	61.5	46.8	48.5	49.9	51.9	53.1	63.4	45.2	51.9	51.5	51.2	57.7	
女	8,417	60	1,080	2,147	1,089	1,774	18	387	668	36	34	772	352	
15～64歳	6,659	35	969	1,903	905	1,328	18	164	556	34	25	539	183	
65歳以上	1,758	25	111	244	184	446	-	223	112	2	9	233	169	
平均年齢	51.0	62.6	46.3	48.4	48.7	52.3	38.8	64.6	50.7	46.4	54.5	54.2	59.9	

資料 総務省統計局「国勢調査」

3 職業・従業上の地位・男女別15歳以上就業者

(令和2年10月1日現在)

職業	総数	雇用者			役員	雇人の あ業主	雇人の な業主	雇人の い主	家族 従業者	家庭 内職者
		総数	常雇	臨時雇						
総数	総数	20,364	15,885	10,292	5,593	1,092	434	1,543	838	23
	男	11,947	8,977	7,296	1,681	837	363	1,218	201	1
	女	8,417	6,908	2,996	3,912	255	71	325	637	22
管理的職業従事者	総数	348	78	76	2	248	22	-	-	-
	男	288	64	64	-	205	19	-	-	-
	女	60	14	12	2	43	3	-	-	-
専門的・技術的職業従事者	総数	2,298	1,961	1,562	399	111	45	157	16	-
	男	1,218	964	859	105	99	35	107	10	-
	女	1,080	997	703	294	12	10	50	6	-
事務従事者	総数	3,514	3,148	2,313	835	203	7	9	126	-
	男	1,367	1,268	1,125	143	76	3	6	5	-
	女	2,147	1,880	1,188	692	127	4	3	121	-
販売従事者	総数	1,761	1,430	561	869	106	40	112	59	-
	男	672	478	333	145	77	32	69	11	-
	女	1,089	952	228	724	29	8	43	48	-
サービス職業従事者	総数	2,499	2,001	795	1,206	54	88	203	124	-
	男	725	495	290	205	35	55	108	23	-
	女	1,774	1,506	505	1,001	19	33	95	101	-
保安職業従事者	総数	339	335	248	87	2	-	1	-	-
	男	321	317	236	81	2	-	1	-	-
	女	18	18	12	6	-	-	-	-	-
農林漁業従事者	総数	1,156	263	116	147	21	96	432	328	-
	男	769	177	93	84	17	93	394	75	-
	女	387	86	23	63	4	3	38	253	-
生産工程従事者	総数	3,442	2,988	2,357	631	135	48	151	67	23
	男	2,774	2,417	2,173	244	127	43	135	29	1
	女	668	571	184	387	8	5	16	38	22
輸送・機械運転従事者	総数	1,192	1,077	872	205	27	10	44	5	-
	男	1,156	1,050	854	196	26	10	38	3	-
	女	36	27	18	9	1	-	6	2	-
建設・採掘従事者	総数	1,288	826	730	96	144	52	216	35	-
	男	1,254	809	718	91	139	52	215	25	-
	女	34	17	12	5	5	-	1	10	-
運搬・清掃・包装等従事者	総数	1,687	1,538	570	968	32	12	71	11	-
	男	915	820	485	335	29	9	40	2	-
	女	772	718	85	633	3	3	31	9	-
分類不能の職業	総数	840	240	92	148	9	14	147	67	-
	男	488	118	66	52	5	12	105	18	-
	女	352	122	26	96	4	2	42	49	-

※従業上の地位の総数には不詳を含む。

資料 総務省統計局「国勢調査」

4 産業大分類別・年齢別就業者数

産 業 別	総 数	15～19歳	20～24歳	25～29歳	30～34歳	35～39歳
総 数	20,364	346	1,189	1,295	1,217	1,462
第 1 次 産 業	1,125	2	16	14	30	44
農 業	710	1	11	12	17	24
林 業	17	1	-	-	1	2
漁 業	398	-	5	2	12	18
第 2 次 産 業	5,446	88	318	425	358	424
鉱 業	41	-	1	3	2	2
建 設 業	2,312	47	116	128	116	144
製 造 業	3,093	41	201	294	240	278
第 3 次 産 業	12,907	234	820	815	796	940
電 気 ・ ガ ス ・ 水 道 業	163	5	15	15	9	9
情 報 通 信 業	172	2	15	21	7	21
運 輸 業	1,534	60	136	113	94	97
卸 売 ， 小 売 業	2,802	76	158	147	179	217
金 融 ， 保 険 業	299	-	13	19	15	11
不 動 産 業	253	-	11	10	13	9
学 術 研 究 ， 専 門 ・ 技 術 サ ー ビ ス 業	680	11	64	89	55	54
宿 泊 業 ， 飲 食 サ ー ビ ス 業	1,047	31	63	34	54	61
生 活 関 連 サ ー ビ ス 業 ， 娯 楽 業	944	12	73	48	44	72
教 育 ， 学 習 支 援 業	621	14	39	48	47	52
医 療 ， 福 祉	2,182	10	131	140	139	179
複 合 サ ー ビ ス 事 業	260	1	14	15	21	16
他 に 分 類 さ れ な い サ ー ビ ス 業	1,353	6	45	54	61	74
公 務 (他 に 分 類 さ れ な い も の)	597	6	43	62	58	68
分 類 不 能	886	22	35	41	33	54

(令和2年10月1日現在)

40～44歳	45～49歳	50～54歳	55～59歳	60～64歳	65～69歳	70歳以上	平均年齢
1,765	2,271	2,103	2,207	2,068	1,891	2,550	50.7
43	47	66	97	123	180	463	64.2
23	32	32	31	71	135	321	64.9
1	-	2	3	2	-	5	65.2
19	15	32	63	50	45	137	62.5
515	737	585	549	509	444	494	51.5
1	5	2	5	6	6	8	56.4
193	306	250	236	215	253	308	51.5
321	426	333	308	288	185	178	46.7
1,158	1,437	1,387	1,490	1,358	1,171	1,301	49.2
19	29	23	20	11	8	-	44.6
15	21	24	24	11	6	5	44.8
172	188	156	179	141	95	103	46.5
249	312	301	314	304	225	320	50.2
16	38	46	59	44	22	16	51.6
19	28	26	26	30	38	43	55.4
62	76	43	56	62	58	50	45.7
81	108	98	104	92	138	183	52.9
70	94	93	96	97	99	146	51.7
38	45	75	99	89	40	35	48.7
217	240	238	245	234	212	197	50.0
32	32	39	46	27	13	4	48.0
127	163	130	154	157	191	191	53.9
41	63	95	68	59	26	8	44.9
49	50	65	71	78	96	292	58.0

資料 総務省統計局「国勢調査」

5 労働力状態、男女別15歳以上人口

(1) 労働力状態

(令和2年10月1日現在)

	総数	労働力人口			非労働力人口
		総数	就業者	完全失業者	
総数	38,094	21,041	20,364	677	13,976
15～19歳	1,635	362	346	16	1,158
20～24歳	1,665	1,242	1,189	53	295
25～29歳	1,626	1,357	1,295	62	116
30～34歳	1,620	1,264	1,217	47	181
35～39歳	1,886	1,523	1,462	61	186
40～44歳	2,226	1,841	1,765	76	201
45～49歳	2,855	2,353	2,271	82	260
50～54歳	2,687	2,172	2,103	69	298
55～59歳	2,812	2,254	2,207	47	369
60～64歳	2,964	2,141	2,068	73	659
65～69歳	3,646	1,936	1,891	45	1,499
70～74歳	4,152	1,521	1,493	28	2,293
75～79歳	3,185	672	659	13	2,215
80～84歳	2,394	270	266	4	1,870
85歳以上	2,741	133	132	1	2,376

(注)労働力状態不詳を含むため、総数と内訳は一致しない。

資料 総務省統計局「国勢調査」

(2) 男女別労働力人口

(令和2年10月1日現在)

	総数		労働力人口						非労働力人口	
			総数		就業者		完全失業者			
	男	女	男	女	男	女	男	女	男	女
総数	19,256	18,838	12,399	8,642	11,947	8,417	452	225	5,202	8,774
15～19歳	903	732	241	121	229	117	12	4	606	552
20～24歳	979	686	759	483	733	456	26	27	138	157
25～29歳	1,003	623	887	470	853	442	34	28	35	81
30～34歳	907	713	769	495	737	480	32	15	40	141
35～39歳	1,015	871	874	649	842	620	32	29	41	145
40～44歳	1,210	1,016	1,057	784	1,006	759	51	25	47	154
45～49歳	1,514	1,341	1,320	1,033	1,265	1,006	55	27	54	206
50～54歳	1,433	1,254	1,229	943	1,181	922	48	21	75	223
55～59歳	1,440	1,372	1,248	1,006	1,218	989	30	17	73	296
60～64歳	1,542	1,422	1,257	884	1,200	868	57	16	187	472
65～69歳	1,900	1,746	1,181	755	1,145	746	36	9	597	902
70～74歳	2,042	2,110	917	604	894	599	23	5	950	1,343
75～79歳	1,431	1,754	404	268	392	267	12	1	891	1,324
80～84歳	1,037	1,357	179	91	176	90	3	1	739	1,131
85歳以上	900	1,841	77	56	76	56	1	-	729	1,647

(注)労働力状態不詳を含むため、総数と内訳は一致しない。

資料 総務省統計局「国勢調査」

6 男女別労働力率の推移

(各年10月1日現在)

	男(%)				女(%)			
	2005年	2010年	2015年	2020年	2005年	2010年	2015年	2020年
総数	74.2	72.3	69.8	70.4	47.7	45.6	46.6	49.6
15～19歳	20.1	23.5	24.0	28.5	22.9	17.7	18.1	18.0
20～24歳	85.2	83.0	85.1	84.6	75.7	77.3	74.8	75.5
25～29歳	97.5	97.0	95.8	96.2	76.6	79.1	81.4	85.3
30～34歳	97.1	97.8	96.8	95.1	68.6	69.5	76.2	77.8
35～39歳	96.4	97.3	97.0	95.5	72.1	73.2	76.1	81.7
40～44歳	96.8	96.5	95.7	95.7	76.6	76.1	79.2	83.6
45～49歳	97.7	96.5	94.7	96.1	75.9	76.4	79.4	83.4
50～54歳	97.0	96.4	95.6	94.2	70.2	74.2	77.7	80.9
55～59歳	94.8	93.8	94.0	94.5	61.3	62.5	69.0	77.3
60～64歳	76.9	81.3	80.8	87.0	41.7	46.3	53.1	65.2
65～69歳	54.6	56.9	60.2	66.4	30.5	27.1	37.2	45.6
70～74歳	37.8	33.6	39.5	49.1	19.5	18.0	20.2	31.0
75～79歳	25.2	25.5	23.7	31.2	10.4	9.8	13.2	16.8
80～84歳	17.3	14.7	14.9	19.5	4.6	5.1	5.6	7.4
85歳以上	6.8	9.3	9.0	7.6	1.5	2.4	2.1	2.5

資料 総務省統計局「国勢調査」

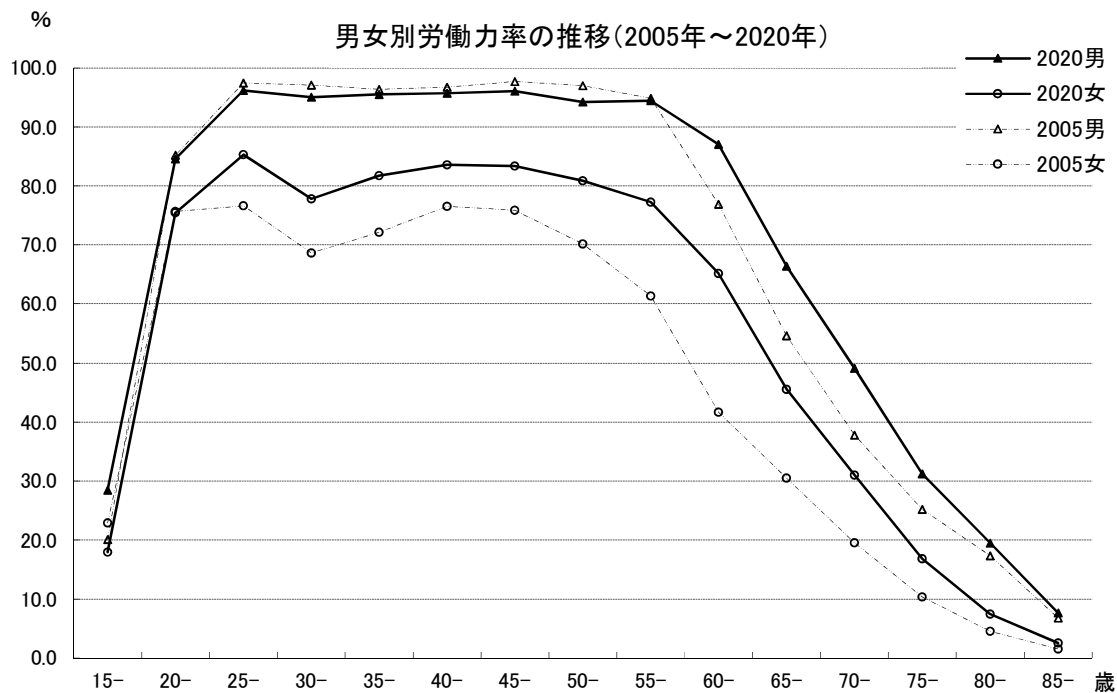

7 地区別・産業分類別就業者数及び構成比

(令和2年10月1日現在)

地域名	産業分類別就業者数(人)					構成比(%)		
	総数	第1次産業	第2次産業	第3次産業	分類不能	第1次産業	第2次産業	第3次産業
富津市計	20,364	1,125	5,446	12,907	886	5.5	26.7	63.4
富津地区	10,557	448	3,263	6,445	401	4.2	30.9	61.0
富津	2,475	170	715	1,469	121	6.9	28.9	59.4
青堀	5,567	193	1,842	3,327	205	3.5	33.1	59.8
飯野	2,515	85	706	1,649	75	3.4	28.1	65.6
大佐和地区	5,247	263	1,339	3,435	210	5.0	25.5	65.5
大貫	2,474	72	665	1,625	112	2.9	26.9	65.7
吉野	1,624	121	416	1,046	41	7.5	25.6	64.4
佐貫	1,149	70	258	764	57	6.1	22.5	66.5
天羽地区	4,560	414	844	3,027	275	9.1	18.5	66.4
湊	1,513	88	290	1,051	84	5.8	19.2	69.5
天神山	608	48	109	419	32	7.9	17.9	68.9
竹岡	764	107	133	470	54	14.0	17.4	61.5
金谷	527	46	84	382	15	8.7	15.9	72.5
環	785	81	171	477	56	10.3	21.8	60.8
関豊	363	44	57	228	34	12.1	15.7	62.8

資料 総務省統計局「国勢調査」

4 事業所

1 産業大分類別事業所数及び従業者数

産 業	平成 21 年		平成 24 年	
	事業所数	従業者数	事業所数	従業者数
総 数	2,291	19,237	2,023	17,080
第 1 次 産 業				
農 林 水 産 業	25	231	21	202
第 2 次 産 業				
鉱業, 採石業, 砂利採取業	9	145	8	67
建設業	355	2,410	310	2,051
製造業	182	2,321	174	2,726
第 3 次 産 業				
電気・ガス・熱供給・水道業	3	262	1	169
情報通信業	4	15	3	10
運輸業, 郵便業	38	917	45	611
卸売業, 小売業	594	3,777	510	3,213
金融業, 保険業	19	142	19	147
不動産業, 物品賃貸業	51	210	50	200
学術研究, 専門・技術サービス業	61	1,336	48	1,245
宿泊業, 飲食サービス業	294	1,765	248	1,686
生活関連サービス業, 娯楽業	249	1,122	237	1,199
教育, 学習支援業	88	791	54	215
医療, 福祉	122	1,903	120	1,854
複合サービス事業	24	186	23	196
他に分類されないサービス業	152	1,129	152	1,289
公 務	21	575

産 業	平成 26 年		平成 28 年	
	事業所数	従業者数	事業所数	従業者数
総 数	2,067	18,557	1,937	17,197
第 1 次 産 業				
農 林 水 産 業	22	176	21	182
第 2 次 産 業				
鉱業, 採石業, 砂利採取業	6	79	5	54
建設業	292	1,918	278	1,843
製造業	177	2,945	159	2,603
第 3 次 産 業				
電気・ガス・熱供給・水道業	5	224	1	128
情報通信業	4	7	4	7
運輸業, 郵便業	45	504	44	729
卸売業, 小売業	489	3,259	478	3,237
金融業, 保険業	18	119	13	116
不動産業, 物品賃貸業	54	222	47	194
学術研究, 専門・技術サービス業	51	1,582	53	1,492
宿泊業, 飲食サービス業	247	1,617	241	1,495
生活関連サービス業, 娯楽業	224	1,220	214	1,177
教育, 学習支援業	75	665	45	242
医療, 福祉	151	2,212	156	2,194
複合サービス事業	25	291	24	300
他に分類されないサービス業	162	988	154	1,204
公 務	20	529

(注)1 調査期日 平成21年…7月1日 平成24年…2月21日、平成26年「経済センサス-基礎調査」平成26年…7月1日 平成28年…6月24日、平成28年「経済センサス-活動調査」

2 平成24年、平成28年公務は対象外

3 第1次産業－農林水産業に属する事業所で個人
第3次産業－生活関連サービス業、娯楽業のうち、その他の生活
(家事サービス業に限る。)に属する事業所及び他

外国公務に属する事業所は、対象外。

4 従業者の男女の不詳は含む。

事業所数

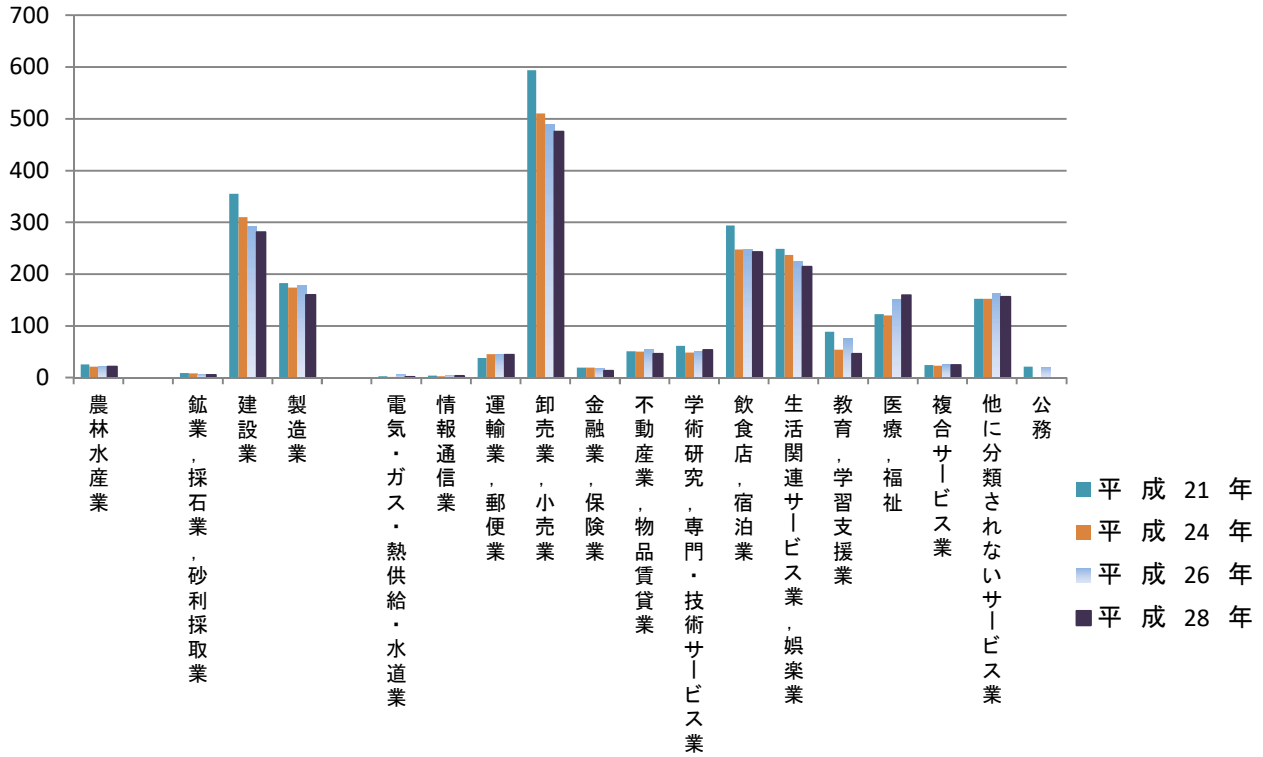

2 産業大分類別・経営組織別・常用雇用者規模別民営事業所数及び従業者数 (平成28年6月1日現在)

産 業	事 業 所							出 向・派 遣 従 業 者 の み	従業者数
	計	1～4人	5～9人	10～19人	20～29人	30人以上			
総 数	1,937	1,191	341	231	70	93	11	17,197	
第 1 次 産 業	21	5	9	5	2	-	-	182	
農 林 水 産 業	21	5	9	5	2	-	-	182	
第 2 次 産 業	442	240	86	70	18	28	-	4,500	
鉱業, 採石業, 砂利採取業	5	-	2	3	-	-	-	54	
建 設 業	278	168	55	38	10	7	-	1,843	
製 造 業	159	72	29	29	8	21	-	2,603	
第 3 次 産 業	1,474	946	246	156	50	65	11	12,515	
電気・ガス・熱供給・水道業	1	-	-	-	-	1	-	128	
情 報 通 信 業	4	4	-	-	-	-	-	7	
運 輸 業, 郵 便 業	44	15	9	11	5	4	-	729	
卸 売 業, 小 売 業	478	300	89	52	16	16	5	3,237	
金 融 業, 保 険 業	13	5	1	6	1	-	-	116	
不 動 産 業, 物 品 賃 貸 業	47	34	8	5	-	-	-	194	
学術研究, 専門・技術サービス業	53	39	7	1	3	3	-	1,492	
宿泊業, 飲食サービス業	241	160	48	22	4	6	1	1,495	
生活関連サービス業, 娯楽業	214	187	15	6	1	4	1	1,177	
教 育, 学 習 支 援 業	45	32	5	4	1	2	1	242	
医 療, 福 祉	156	50	39	33	15	19	-	2,194	
複 合 サ ー ビ ス 事 業	24	11	4	5	-	2	2	300	
他に分類されないサービス業	154	109	21	11	4	8	1	1,204	
公 務	

(注) 1 第1次産業－農林水産業に属する事業所で個人の経営に係るもの、第3次産業－生活関連サービス業、娯楽業のうち、その他の生活関連サービス業(家事サービス業に限る。)に属する事業所及び他に分類されないサービス業のうち外国公務に属する事業所は、対象外。

2 従業者の男女の不詳は含む。

3 公務は調査対象外。

資料 総務省統計局「経済センサス-活動調査」

3 産業大分類別・地区別事業所数及び従業者数

(平成28年6月1日現在)

		総 数	富 津 地 区	大 佐 和 地 区	天 羽 地 区	
総 数	事業所	1,937	944	477	516	
	従業者	17,197	10,245	3,290	3,662	
第 1 次 産 業	事業所	21	9	7	5	
	従業者	182	88	63	31	
	農林水産業	事業所	21	9	7	5
		従業者	182	88	63	31
第 2 次 産 業	事業所	442	223	121	98	
	従業者	4,500	2,809	1,186	505	
	鉱業, 採石業, 砂利採取業	事業所	5	0	4	1
		従業者	54	0	48	6
	建 設 業	事業所	278	140	69	69
		従業者	1,843	1,135	387	321
	製 造 業	事業所	159	83	48	28
		従業者	2,603	1,674	751	178
	第 3 次 産 業	事業所	1,474	712	349	413
		従業者	12,515	7,348	2,041	3,126
電 気・ガ ス 熱供給・水道業		事業所	1	1	0	0
		従業者	128	128	0	0
情 報 通 信 業		事業所	4	2	2	0
		従業者	7	3	4	0
運 輸 業, 郵 便 業		事業所	44	24	6	14
		従業者	729	556	43	130
卸 売 業, 小 売 業		事業所	478	241	111	126
		従業者	3,237	1,796	722	719
金 融 業, 保 険 業		事業所	13	6	4	3
		従業者	116	68	27	21
不 動 産 業, 物 品 質 貸 業		事業所	47	22	14	11
		従業者	194	105	55	34
学 術 研 究, 専 門・ 技 術 サ ー ビ ス 業		事業所	53	29	12	12
		従業者	1,492	1,435	30	27
宿 泊 業, 飲 食 サ ー ビ ス 業		事業所	241	119	55	67
		従業者	1,495	826	208	461
生 活 関 連 サ ー ビ ス 業, 娯 楽 業		事業所	214	93	54	67
		従業者	1,177	295	96	786
教 育・学 習 支 援 業		事業所	45	23	6	16
		従業者	242	98	85	59
医 療, 福 祉		事業所	156	71	41	44
		従業者	2,194	1,037	482	675
複 合 サ ー ビ ス 業		事業所	24	7	6	11
		従業者	300	186	31	83
他 に 分 類 さ れ な い サ ー ビ ス 業		事業所	154	74	38	42
		従業者	1,204	815	258	131

(注)従業者の男女の不詳は含む。

資料 総務省統計局「経済センサス-活動調査」

4 県内市町村別全事業所数

市区町村	事業所数			従業者数※1			1km ² 当たり(平成28年)※2	
	平成24年	平成26年	平成28年	平成24年	平成26年	平成28年	事業所数	従業員数
千葉県	190,239	200,113	188,740	2,042,622	2,281,323	2,114,259	38.1	409.9
千葉市	28,629	30,647	29,326	385,877	432,258	406,378	114.1	1495.3
銚子市	4,099	4,021	3,672	28,292	29,271	25,969	44.2	308.4
市川市	12,112	12,673	11,783	114,016	125,615	116,785	215.0	2032.8
船橋市	15,567	16,541	15,603	177,392	204,210	189,232	193.8	2210.1
館山市	2,924	3,025	2,776	20,188	22,770	19,351	25.5	175.8
木更津市	4,807	5,183	5,251	46,082	53,885	51,054	39.2	367.4
松戸市	13,098	13,594	12,698	121,124	137,700	126,858	216.4	2066.8
野田市	4,825	5,078	4,804	54,452	59,028	54,393	47.7	525.3
茂原市	3,412	3,482	3,303	35,524	36,291	33,661	33.7	336.9
成田市	5,225	5,534	5,350	81,848	92,721	87,039	26.3	407.0
佐倉市	4,411	4,677	4,381	47,650	53,723	49,722	43.7	479.5
東金市	2,293	2,469	2,322	23,029	25,692	23,783	26.9	266.9
旭市	3,279	3,339	3,116	23,137	27,417	25,071	24.1	192.2
習志野市	3,957	4,270	3,969	49,151	55,440	52,925	197.5	2523.8
柏市	11,588	12,351	12,017	132,541	150,671	144,210	111.0	1256.8
勝浦市	1,239	1,243	1,123	7,051	7,246	6,437	12.0	68.5
市原市	8,595	9,091	8,658	108,226	116,656	105,391	24.5	286.3
流山市	3,813	4,068	3,936	32,565	40,038	37,600	115.5	1064.6
八千代市	5,173	5,429	5,118	57,035	64,227	60,168	104.5	1170.8
我孫子市	3,131	3,235	2,972	27,951	31,307	27,787	72.2	644.0
鴨川市	2,011	2,058	1,900	16,324	17,236	16,185	10.1	84.7
鎌ヶ谷市	2,988	3,142	2,994	25,204	28,554	26,478	146.6	1256.1
君津市	3,339	3,480	3,287	37,177	41,256	37,439	10.6	117.4
富津市	2,023	2,067	1,937	17,080	18,557	17,197	9.5	83.7
浦安市	4,276	4,467	4,208	86,899	92,437	86,286	260.6	4987.6
四街道市	2,423	2,496	2,307	21,124	24,596	22,166	69.5	642.1
袖ヶ浦市	1,958	2,032	1,912	23,484	25,292	25,023	20.6	263.6
八街市	2,483	2,534	2,370	20,675	21,248	19,426	32.4	259.2
印西市	2,223	2,462	2,246	27,793	32,268	29,749	19.0	240.3
白井市	1,519	1,652	1,602	17,651	19,117	18,514	46.8	521.8
富里市	1,617	1,679	1,562	15,638	16,892	15,873	29.8	294.6
南房総市	2,276	2,318	2,094	12,777	13,678	11,314	9.2	49.2
匝瑳市	1,798	1,838	1,620	13,668	14,729	12,205	16.2	120.2
香取市	3,685	3,785	3,503	26,551	28,617	25,904	13.6	98.7
山武市	1,820	1,919	1,772	15,511	17,409	15,332	12.4	104.5
いすみ市	1,758	1,800	1,634	11,720	13,658	11,127	10.4	70.6
大網白里市	1,299	1,393	1,291	9,008	9,833	8,691	22.6	149.6
印旛郡	1,093	1,230	1,182	9,588	12,726	10,785	23.5	209.3
酒々井町	589	708	709	4,892	6,618	6,189	38.5	325.6
栄町	504	522	473	4,696	6,108	4,596	14.8	141.4
香取郡	1,655	1,712	1,574	12,849	14,079	12,501	11.5	90.0
神崎町	240	253	216	1,938	2,367	1,918	11.0	96.4
多古町	826	868	820	7,188	7,625	7,032	11.4	96.6
東庄町	589	591	538	3,723	4,087	3,551	11.7	76.8
山武郡	2,206	2,302	2,106	20,191	22,513	20,489	15.8	152.1
大網白里町	-	-	-	-	-	-	-	-
九十九里町	746	755	688	5,106	5,376	4,687	28.4	191.7
芝山町	439	489	471	8,054	9,336	8,693	11.1	201.0
横芝光町	1,021	1,058	947	7,031	7,801	7,109	14.3	106.1
長生郡	2,235	2,367	2,160	19,824	20,992	19,492	9.7	85.9
一宮町	515	546	509	3,160	3,507	3,031	22.9	132.0
睦沢町	223	238	208	1,996	2,051	1,694	6.0	47.6
長生村	433	469	434	4,147	4,597	4,351	15.7	153.8
白子町	459	468	433	3,596	3,332	3,166	15.9	115.1
長柄町	270	286	258	3,414	3,717	3,629	5.5	77.0
長南町	335	360	318	3,511	3,788	3,621	5.0	55.3
夷隅郡	964	1,020	919	6,517	7,055	6,115	6.0	39.5
大多喜町	548	582	523	4,443	4,872	4,145	4.1	31.9
御宿町	416	438	396	2,074	2,183	1,970	16.0	79.2
安房郡	413	410	382	2,238	2,415	2,154	8.5	47.7
鋸南町	413	410	382	2,238	2,415	2,154	8.5	47.7

(注)平成25年1月1日より大網白里町から大網白里市となる。

※1男女別不詳を含む。

※2事業所内容等及び男女別不詳を含む。

資料 総務省統計局
平成24年「経済センサス-活動調査」
平成26年「経済センサス-基礎調査」
平成28年「経済センサス-活動調査」

5 農 業 ・ 水 産 業

1 主副業別農家数、農業従事者数 (各年2月1日現在 単位…農家数:戸、従事者数:人)

	農 家 数				農 業 従 事 者 数		
	総 数	主 業	準 主 業	副 業 的	総 数	男	女
平成12年	1,607	200	398	1,009	6,000	3,280	2,720
17	1,362	165	323	874	3,769	2,127	1,642
22	1,131	132	277	722	2,985	1,662	1,323
27	874	102	179	593	2,209	1,234	975
令和2年	660	79	93	488	1,505	850	655

(注)農家数は販売農家数であり自給的農家は除いている。 資料 農林水産省「農林業センサス」

令和2年の農家数は経営体数(単位:経営体)

「農家」:経営耕地面積が10a以上又は調査前1年間の販売金額が15万円以上の世帯。

「販売農家」:経営耕地面積が30a以上又は調査前1年間の販売金額が50万円以上の農家。

「自給的農家」:経営耕地面積が30a未満かつ調査前1年間の販売金額が50万円未満の農家。

2 経営耕地規模別農業経営体数 (各年2月1日現在 単位:経営体)

年・地区	総 数	0.3ha	0.3～	0.5～	1.0～	1.5～	2.0～	3.0ha
		未 満	0.5ha	1.0ha	1.5ha	2.0ha	3.0ha	以 上
平成12年	1,607	19	463	690	264	87	50	34
17	1,376	31	375	582	209	75	56	48
22	1,155	23	255	493	203	70	50	61
27	904	29	183	366	156	59	45	66
令和2年	685	43	143	262	100	41	36	60

(注)平成12年は販売農家数(単位:戸) 資料 農林水産省「農林業センサス」

3 経営耕地のある農家数と経営耕地面積 (各年2月2日現在 単位…農家数:戸 面積:a)

年・地区	総 数		田		畑		樹 園 地	
	実農家数	面積	農家数	面積	農家数	面積	農家数	面積
平成12年	2,189	154,371	2,105	131,304	1,549	21,628	105	1,439
17	1,359	136,071	1,317	115,992	938	18,509	88	1,570
22	1,131	127,810	1,102	110,039	767	16,233	76	1,538
27	872	113,774	839	100,879	538	11,662	61	1,233
令和2年	661	118,851	601	104,547	319	12,807	41	1,497
富津	116	28,004	97	22,476	75	5,468	3	60
大佐和	199	34,946	182	31,650	87	2,787	19	509
天羽	346	55,901	322	50,421	157	4,552	19	928

(注)平成12年の農家数は総農家数。 資料 農林水産省「農林業センサス」

平成17年から平成27年までは販売農家のみ。

令和2年の農家数は経営体数(単位:経営体)

4 家畜・家きん飼養経営体数及び頭羽数 (各年2月1日現在 単位…農家数:経営体 頭数:頭)

年・地区	乳 用 牛		肉 用 牛		豚		採 卵 鶏	
	飼 養 経営体数	頭 数	飼 養 経営体数	頭 数	飼 養 経営体数	頭 数	飼 養 経営体数	頭 数
平成12年	71	2,299	11	639	3	210	2	x
17年	50	1,747	6	693	2	x	1	x
22年	33	1,139	7	674	2	x	1	x
27年	19	657	11	x	1	x	-	-
令和2年	12	439	14	x	1	x	-	-
富 津	-	-	-	-	-	-	-	-
大 佐 和	5	x	5	x	-	-	-	-
天 羽	7	x	9	x	1	x	-	-

(注)平成12年の経営体数は実農家数(単位:戸) 資料 農林水産省「農林業センサス」

5 主要農作物及び果樹類の作付(栽培)実経営体数

(令和2年2月1日現在 単位:戸)

品目	総数	富津	大佐和	天羽	品目	総数	富津	大佐和	天羽
水稲	520	84	151	285	ねぎ	18	10	4	4
その他の雑穀	-	-	-	-	たまねぎ	13	3	4	6
ばれいしょ	5	1	2	2	ブロッコリー	27	7	4	16
かんしょ	3	1	1	1	きゅうり	15	8	6	1
大豆	8	-	2	6	なす	13	6	2	5
小豆	2	1	1	-	トマト	35	26	3	6
その他の豆類	10	-	2	8	ピーマン	5	1	1	3
その他の工芸農作物	7	-	2	5	いちご	2	-	2	-
だいこん	14	5	4	5	メロン	25	20	5	-
にんじん	3	2	-	1	すいか	5	3	1	1
さといも	14	3	3	8	その他の野菜	74	24	13	37
やまのいも(ながいもなど)	3	-	-	3	花き類	18	4	2	12
はくさい	3	2	-	1	花木	-	-	-	-
キャベツ	6	1	-	5	温州みかん	9	-	7	2
ほうれんそう	11	5	4	2	その他のかんきつ	7	-	3	4
レタス	11	2	2	7	その他の果樹	14	5	3	6

資料 農林水産省「農林業センサス」

6 主要農作物及び果樹類の作付(栽培)面積

(令和2年2月1日現在 単位:a)

品目	面積	品目	面積		品目	面積	
			露地	施設		露地	施設
水稲	87,888	だいこん	74	X	なす	109	X
その他の雑穀	-	にんじん	11	-	トマト	37	272
ばれいしょ	21	さといも	71	-	ピーマン	9	X
かんしょ	27	やまのいも(ながいもなど)	13	-	いちご	-	X
大豆	280	はくさい	9	-	メロン	187	175
小豆	X	キャベツ	245	X	すいか	47	-
その他の豆類	101	ほうれんそう	94	68	その他の野菜	1642	93
その他の工芸農作物	149	レタス	128	18	花き類	657	48
		ねぎ	185	X	花木	-	-
		たまねぎ	54	-	温州みかん	147	-
		ブロッコリー	542	X	その他のかんきつ	96	X
		きゅうり	8	51	その他の果樹	356	-

資料 農林水産省「農林業センサス」

7 農地転用状況

(各年3月31日 単位:m²)

区 分	平成		29年		30年		31年		令和	
	28年		29年		30年		31年		2年	
	件数	面積	件数	面積	件数	面積	件数	面積	件数	面積
総 数	68	66,962	40	34,882	129	98,006	265	121,176	113	44,730
4 条	14	13,110	5	3,507	13	9,334	7	3,820	15	1,909
5 条	54	53,852	35	31,375	116	88,672	258	117,356	98	42,821

(注)農地法第4条とは、自己所有の農地の転用であり、第5条とは売買等による所有権の移転又は賃貸借権の設定を伴う農地転用である。

資料 農業委員会事務局

8 用途別農地転用状況

(各年3月31日 単位:m²)

区 分	平成		29年		30年		31年		令和	
	28年		29年		30年		31年		2年	
	件数	面積	件数	面積	件数	面積	件数	面積	件数	面積
総 数	68	66,962	38	34,882	129	98,006	265	121,175	114	44,675
住 宅 用 地	15	7,213	4	1,155	48	22,803	56	19,367	47	12,914
駐 車 場	5	11,011	6	3,480	6	2,255	27	7,438	10	2,335
道 路・水 路	-	-	-	-	-	-	2	98	10	548
資 材 置 場	2	1,452	-	-	-	4,477	15	4,567	4	1,249
そ の 他	46	47,286	28	30,247	67	68,471	165	89,705	43	27,629

資料 農業委員会事務局

9 林野面積

(各年2月1日現在 単位 : ha)

	総 数	所 有 形 態 別					森 林			
		現 況		森 林 面 積		森林以外の の草生地	樹 林 地	竹 林	伐採地跡	未 立 地
		計	国 有	民 有						
平成 12年	12,644	12,517	1,722	10,795	127	11,128	516	3	731	
17年	12,413	12,413	1,731	10,682	-	
22年	12,482	12,455	1,773	10,682	27	
27年	12,482	12,455	1,728	10,727	27	
令和 2年	12,223	12,196	1,727	10,469	27	

資料 農林水産省「農林業センサス」

10 経営組織別漁業経営体数

(各年11月1日現在 単位:経営体)

年・地区	総数	個人経営体	会社	漁業 協同組合	漁業 生産組合	共同経営	その他
平成10年	697	669	3	1	-	23	1
15	618	600	2	1	-	14	1
20	530	516	3	1	-	10	-
25	400	389	3	1	-	7	-
30	313	309	-	1	-	3	-
富津	190	190	-	-	-	-	-
下洲	13	13	-	-	-	-	-
大佐和	28	28	-	-	-	-	-
天羽	82	78	-	1	-	3	-

資料 農林水産省「漁業センサス」

11 専業・兼業別個人経営体数及び漁業就業者数

(各年11月1日現在)

年・地区	個人経営体数(単位:経営体)				漁業就業者数(単位:人)		
	総数	専業	兼業		総数	男	女
			漁業が主	漁業が従			
平成10年	669	234	350	85	1,296	1,026	270
15	600	242	278	80	1,225	995	230
20	516	349	131	36	1,003	825	178
25	389	238	127	24	812	684	128
30	309	199	96	14	616	526	90
富津	190	139	44	7	429	362	67
下洲	13	2	11	-	24	14	10
大佐和	28	28	-	-	40	37	3
天羽	78	30	41	7	123	113	10

12 漁業種類別経営体数

(平成30年11月1日現在 単位:経営体)

年・地区	総数	底 びき 網	船 びき 網	まき 網	刺網	大型 定置 網	小型 定置 網	はえ 縄	釣	潜水 器 漁業	採貝・ 採藻	その 他の 漁業	のり類 養殖
平成30年	313	66	11	2	93	1	1	3	21	23	26	18	117
富津	190	54	7	1	26	-	-	-	1	23	16	3	98
下洲	13	-	-	-	1	-	-	-	-	-	-	-	12
大佐和	28	8	-	-	6	-	1	-	-	-	-	8	7
天羽	82	4	4	1	60	1	-	3	20	-	10	7	-

資料 農林水産省「漁業センサス」

13 階層別漁業経営体数

(各年11月1日現在 単位:経営体)

年・地区	総数	漁船使用							大型定置網	小型定置網	海面養殖	
		動力船使用									のり養殖	その他の養殖
		1トン未満	1~3	3~5	5~10	10~20	20~30	30トン以上			漁船使用	
平成10年	697	95	103	112	79	8	1	3	1	2	293	-
15	617	92	81	98	81	3	1	2	1	2	256	-
年・地区	総数	漁船使用								大型定置網	小型定置網	海面養殖
		船外機付漁船	動力船使用									のり養殖
			1トン未満	1~3	3~5	5~10	10~20	20~30	30トン以上			
20	530	60	5	61	104	79	5	-	3	1	2	210
25	400	53	-	45	78	60	4	1	2	1	2	154
30	313	33	4	36	60	54	5	1	1	1	1	117
富津	190	26	1	8	5	47	4	1	-	-	-	98
下洲	13	1	-	-	-	-	-	-	-	-	-	12
大佐和	28	3	-	2	12	3	-	-	-	-	1	7
天羽	82	3	3	26	43	4	1	-	1	1	-	-

資料 農林水産省「漁業センサス」

14 漁船隻数・動力漁船トン数規模別隻数

(各年11月1日現在)

年・地区	漁船総隻数	無動力漁船隻数	船外機付漁船隻数	動力漁船隻数						
				計	1トン未満	1~3	3~5	5~10	10~20	20トン以上
平成25年	995	2	745	248	-	52	100	88	8	-
30	816	5	597	214	12	40	78	81	3	-
富津	585	5	475	105	7	12	11	74	1	-
下洲	44	-	44	-	-	-	-	-	-	-
大佐和	85	-	65	20	-	2	14	4	-	-
天羽	102	-	13	89	5	26	53	3	2	-

資料 農林水産省「漁業センサス」

15 販売金額別経営体数

(各年11月1日現在 単位:経営体)

年・地区	総数	30万円未満	30～50	50～100	100～200	200～500	500～1,000	1,000～5,000	5,000万円以上
平成10年	697	1	3	15	37	169	160	306	6
15	618	7	7	17	43	167	98	274	5

資料 農林水産省「漁業センサス」

16 漁獲物・収穫物の販売金額別経営体数

(各年11月1日現在 単位:経営体)

年・地区	総数	販売金額なし	100万円未満	100～300万円	300～500万円	500～800万円	800～1,000万円	1,000～1,500万円	1,500～2,000万円	2,000～5,000万円	5,000万円～1億円	1億円以上
平成20年	530	-	27	82	99	49	38	88	72	71	1	3
25	400	-	51	71	41	43	24	94	49	25	2	-
30	313	-	33	48	38	40	26	61	33	32	1	1
富津	190	-	21	14	9	31	17	44	26	28	-	-
下洲	13	-	-	1	1	-	1	7	3	-	-	-
大佐和	28	-	10	7	4	-	-	2	1	4	-	-
天羽	82	-	2	26	24	9	8	8	3	-	1	1

資料 農林水産省「漁業センサス」

17 海面養殖の販売金額別経営体数

(各年11月1日現在 単位:経営体)

年・地区	総数	販売金額なし	100万円未満	100～300万円	300～500万円	500～800万円	800～1,000万円	1,000～1,500万円	1,500～2,000万円	2,000万円以上
平成25年	400	247	-	-	1	10	9	63	46	24
30	313	196	-	-	2	2	7	50	28	28
富津	190	92	-	-	1	2	6	41	24	24
下洲	13	1	-	-	1	-	1	7	3	-
大佐和	28	21	-	-	-	-	-	2	1	4
天羽	82	82	-	-	-	-	-	-	-	-

資料 農林水産省「漁業センサス」

18 魚種別海面漁業漁獲量

(単位:t)

年	総数	魚 類								
		魚類計	そうだがつお類	さめ類	このしろ	まいわし	かたくちいわし	まあじ	さば類	くろだいへだい
平成26年	3,964	2,519	24	-	392	14	285	76	244	28
27	2,788	2,280	X	-	243	10	X	92	275	33
28	2,370	1,879	X	-	292	11	180	76	123	31
29	2,572	2,078	X	-	468	2	288	136	108	36
30	2,886	2,393	14	-	575	40	93	261	376	33

年	魚 類									
	さわら類	すずき類	あまだい類	ふぐ類	ぶり類	ひらめ	かれい類	あなご類	たちうお	まだい
平成26年	10	765	0	12	42	17	107	16	108	23
27	X	483	1	14	65	27	107	17	109	37
28	9	496	X	14	X	28	96	17	113	30
29	10	370	X	13	72	22	96	23	126	40
30	20	375	0	15	X	20	81	18	114	44

年	魚 類	
	ちだいきだい	その他の魚類
平成26年	6	350
27	3	313
28	2	296
29	3	262
30	5	220

(単位:t)

年	貝 類				海 藻 類	
	貝類計	さざえ	あさり類	その他の貝類	海藻類計	その他の海藻類
平成26年	1,358	26	1236	96	11	11
27	372	23	27	321	18	18
28	359	22	-	336	17	17
29	380	31	-	349	23	23
30	352	38	-	313	23	23

年	そ の 他 の 水 産 動 物 類								
	水産動物類計	くるま えび	その他の えび類	がざみ類	その他の かに類	するめ いか	その他の いか類	たこ類	その他
平成26年	16	1	2	1	X	3	X	X	9
27	110	1	2	0	X	5	35	18	49
28	106	1	X	0	X	1	48	13	43
29	84	1	X	1	1	1	55	8	17
30	115	1	1	1	0	2	42	8	60

資料 千葉県農林水産統計年報

6 工業

1 工業の推移(従業者4人以上の事業所)

年	事業所数 (所数)	従業者数 (人)	現金給与総額 (万円)	原材料使用額等 (万円)	製造品出荷額等 (万円)	付加価値額 (万円)
平成 3	81	1,878	654,696	1,656,381	3,296,404	1,647,306
4	73	2,040	654,401	1,531,685	3,407,568	1,517,961
5	97	2,161	821,236	3,158,288	5,087,393	1,576,508
6	133	2,368	837,756	2,868,412	5,160,392	1,890,126
7	124	2,363	839,921	3,097,067	5,364,206	2,133,545
8	118	2,440	878,380	3,119,192	5,946,847	2,309,967
9	116	2,410	931,536	3,296,294	6,482,973	2,661,535
10	122	2,417	959,408	3,532,199	7,890,068	3,136,179
11	117	2,089	803,449	2,890,414	6,036,763	2,657,243
12	112	2,102	817,889	2,839,083	5,384,835	2,091,699
13	96	2,302	918,668	3,365,534	6,373,645	3,685,537
14	95	2,085	771,646	4,332,185	7,526,846	2,087,362
15	94	1,927	653,333	4,193,705	6,347,521	2,116,160
16	87	1,934	710,401	4,007,332	7,450,144	2,681,562
17	90	1,875	687,254	4,898,189	8,008,042	3,427,616
18	84	1,989	699,619	4,953,634	8,570,683	3,327,896
19	93	2,565	915,867	5,598,417	7,693,872	2,250,999
20	108	2,462	943,039	7,885,812	10,573,341	2,673,372
21	96	2,121	826,470	7,120,751	13,267,577	4,503,607
22	93	2,562	1,071,960	7,368,338	12,333,577	3,617,374
※1 23	93	2,427	1,090,730	4,820,492	8,129,633	2,971,652
24	77	2,375	1,055,887	6,827,952	9,017,725	2,122,455
25	74	2,179	1,034,697	4,713,949	7,943,268	3,241,760
26	73	2,023	910,370	6,233,404	9,197,612	2,940,212
※2 27	81	2,206	1,012,228	6,701,322	11,892,323	4,703,080
28	67	2,281	1,023,541	5,651,721	9,605,447	3,488,061
29	66	2,440	1,062,745	5,671,869	10,502,400	4,514,138
30	68	2,446	1,128,337	5,574,463	11,367,693	5,369,610
31	64	2,393	1,072,677	5,199,840	11,204,927	5,372,316

(注)1. 「製造品出荷額等」とは、製造品出荷額、加工賃収入額、資料 千葉県総合企画部統計課「工業統計調査報告書」
修理料収入額、くず廃物等の出荷額及びその他の収入額の合計である。

2. 「現金給与総額」とは、事業に従事する者の人件費及び派遣受入者に係る人材派遣会社への支払額の合計である。

3. 「原材料使用額等」とは、原材料、燃料、電力の使用額及び委託生産額の合計である。

4. 工業統計調査の調査期日は、平成26年までは各年12月31日現在、平成28年以降は翌年6月1日である。

平成28年以降の数値における事業所数・従業者数は翌年6月1日現在、経理事項については当該年の実績である。

※1 平成23年は平成24年2月1日現在の経済センサス-活動調査より

※2 平成27年は平成28年6月1日現在の経済センサス-活動調査より

2 産業(中分類)別事業所数・従業者数及び製造品出荷額等(従業者4人以上の事業所)

産業分類	年	平成 2 7 年			平成 2 8 年		
		事業所数 (所数)	従業者数 (人数)	製造品 出荷額等 (万円)	事業所数 (所数)	従業者数 (人数)	製造品 出荷額等 (万円)
総	数	81	2,206	11,892,323	67	2,281	9,605,447
食	料	28	283	424,936	19	443	739,204
飲	料・たばこ	2	28	X	2	25	X
織	維	1	6	X	1	5	X
木	材・木製品	2	31	X	2	15	X
家	具・装備品	2	42	X	-	-	-
パ	ルプ・紙	-	-	-	-	-	-
印	刷	-	-	-	-	-	-
化	学	1	117	X	1	140	X
石	油・石炭	1	5	X	1	10	X
プ	ラスチック	2	38	X	1	5	X
ゴ	ム	-	-	-	-	-	-
な	めし革	1	11	X	1	10	X
窯	業・土石	-	-	-	-	-	-
鉄	鋼	4	87	552,049	3	98	665,123
非	鉄	1	95	X	1	86	X
金	属製品	11	267	3,283,613	13	404	3,090,419
は	ん用機械	5	623	5,373,917	5	599	3,017,467
生	産用機械	6	188	254,490	5	168	218,989
業	務用機械	1	60	X	2	44	X
電	子部品・デバイス	1	72	X	-	-	-
電	気機械	3	52	201,502	2	17	X
情	報通信機械	-	-	-	-	-	-
輸	送用機械	7	178	348,984	6	164	449,055
そ	の他	2	23	X	2	48	X

平成29年			平成30年			平成31年		
事業所数 (所数)	従業者数 (人数)	製造品 出荷額等 (万円)	事業所数 (所数)	従業者数 (人数)	製造品 出荷額等 (万円)	事業所数 (所数)	従業者数 (人数)	製造品 出荷額等 (万円)
66	2,440	10,502,400	68	2,446	11,367,693	64	2,393	11,204,927
18	428	715,046	18	423	714,090	15	396	652,168
2	24	X	2	27	X	2	25	X
1	4	X	1	4	X	1	4	X
2	15	X	2	15	X	2	15	X
-	-	-	-	-	-	-	-	-
-	-	-	-	-	-	-	-	-
-	-	-	-	-	-	-	-	-
1	137	X	1	137	X	1	152	X
1	9	X	1	14	X	1	12	X
2	54	X	2	47	X	1	4	X
-	-	-	-	-	-	-	-	-
-	-	-	-	-	-	-	-	-
-	-	-	-	-	-	-	-	-
3	104	617,859	3	108	673,466	3	106	683,930
1	84	X	1	73	X	1	73	X
15	503	3,751,557	14	424	4,071,761	14	530	3,889,428
4	686	3,301,414	5	688	3,403,741	4	543	3,415,272
6	73	83,107	6	74	99,945	6	75	95,942
3	206	343,058	3	215	492,769	3	211	462,698
-	-	-	-	-	-	-	-	-
2	21	X	2	20	X	2	21	X
-	-	-	-	-	-	-	-	-
4	78	221,740	4	148	666,237	4	148	606,139
1	14	X	3	29	38,032	4	78	175,336

資料 千葉県総合企画部統計課「工業統計調査報告書」

平成27年は平成28年6月1日現在の「経済センサス-活動調査」

平成26年までは各年12月31日現在、平成28年以降は翌年6月1日現在の数値である。

平成28年以降の数値における事業所数・従業者数は翌年6月1日現在、経理事項については当該年の実績である。

3 産業中分類別状況(従業者4人以上の事業所)

(令和2年6月1日現在)

産 業	事業所数 (所数)	従業者数 (人数)	現金給与総額 (万円)	原材料使用額等 (万円)	製造品出荷額等 (万円)	付加価値額 (万円)
総 数	64	2,393	1,072,677	5,199,840	11,204,927	5,372,316
食 料 品	15	396	96,507	448,911	652,168	183,029
飲 料・た ば こ	2	25	X	X	X	X
織 維	1	4	X	X	X	X
木 材・木 製 品	2	15	X	X	X	X
家 具・装 備 品	-	-	-	-	-	-
パ ル プ・紙	-	-	-	-	-	-
印 刷	-	-	-	-	-	-
化 学	1	152	X	X	X	X
石 油・石 炭	1	12	X	X	X	X
プ ラ ス チ ッ ク	1	4	X	X	X	X
ゴ ム	-	-	-	-	-	-
な め し 革	-	-	-	-	-	-
窯 業・土 石	-	-	-	-	-	-
鉄 鋼	3	106	53,353	531,989	683,930	88,713
非 鉄	1	73	X	X	X	X
金 属 製 品	14	530	257,099	1,201,077	3,889,428	2,307,143
は ん 用 機 械	4	543	308,645	1,465,573	3,415,272	1,865,466
生 産 用 機 械	6	75	33,477	33,600	95,942	57,458
業 務 用 機 械	3	211	87,449	223,423	462,698	213,779
電 子 部 品・デ バ イ ス	-	-	-	-	-	-
電 気 機 械	2	21	X	X	X	X
情 報 通 信 機 械	-	-	-	-	-	-
輸 送 用 機 械	4	148	62,889	422,764	606,139	154,263
そ の 他 製 造 業	4	78	34,731	52,737	175,336	106,085

資料 千葉県総合企画部統計課「工業統計調査報告書」

7 建設

1 道路

(1) 道路状況

種 別	国 道		県 道		市 道	
	路線数	総延長(m)	路線数	総延長(m)	路線数	総延長(m)
令和3年	3	57,898	15	86,641	1,063	496,698

資料 建設課

(2) 市道状況

(令和3年4月1日現在)

実延長	改 良 別		種 類 別 内 訳					
	改良済	未改良	路 面 別		橋 梁		隧 道	
			舗装道	未舗装道	橋の数	延長	箇所数	延長
m	m	m	m	m		m		m
482,695	268,225	214,470	426,755	55,940	194	3,003	15	594

資料 建設課

2 都市計画事業

(1) 都市計画道路

令和3年4月1日現在 (単位:m)

種別	名 称		位 置			区 域 延 長	構 造	
	番号	路 線 名	起 点	終 点	主な経過地		構造形式	幅 員
幹 線 街 路 （ 富 津 ） （ 大 佐 和 ）	3-3-1	青堀駅前線	大堀字上野	大堀字浜津	大堀二丁目	約 810	地表式	22
	3-3-2	川岸富津公園線	大堀字川岸	富津字大明神西	西川字六軒町	" 6,000	"	22
	3-3-3	二間塚大堀線	二間塚字鳥井戸	新富	大堀一丁目	" 2,100	"	22~27.6
	3-4-4	篠部新井線	篠部字千種境	新井字浜	川名字東菅原	" 3,200	"	18~50
	3-4-5	北笹塚大貫線	二間塚字北笹塚	下飯野字越ヶ崎	下飯野字堰下	" 3,400	"	18
	3-4-6	大堀中通線	大堀一丁目	大堀二丁目	大堀二丁目	" 890	"	16
	3-4-7	二間塚汐入線	二間塚字内裏塚	大堀字外汐入	大堀三丁目	" 1,200	"	16~22
	3-5-8	富津漁港線	富津字元洲	新井字浜	富津字長浜	" 1,400	"	15
	3-3-9	神明山1号線	篠部字千種境	下飯野字越ヶ崎	篠部字天王面	" 1,200	"	16~34
大 佐 和 ）	3-3-1	大貫駅前線	千種新田字水越	千種新田字伊勢原	千種新田字伊勢原	" 260	"	22
	3-4-2	千種新田高根線	千種新田字下口	小久保字高根	岩瀬字元木場	" 2,490	"	18
	3-4-3	西大和田岩瀬線	西大和田字原田	岩瀬字石神	西大和田字稲子	" 2,030	"	18
	3-4-4	千種新田西大和田線	千種新田字西諏訪	西大和田字上道	千種新田字向鶴岡	" 1,930	"	16~22
	3-4-5	千種新田中線	千種新田字伊勢原	岩瀬字岩崎	岩瀬字山根	" 1,250	"	16~22
	3-4-6	浜町下古ヶ谷線	小久保字浜町	小久保字下古ヶ谷	小久保字清水	" 580	"	16

資料 都市政策課

(2) 都市計画用途地域

(令和3年4月1日現在)

種 類	面 積 (ha)	建築物の延面積の 敷地面積に対する割合	建築物の建築面積の 敷地面積に対する割合	
富津都市計画区域	約 2,602.0			
市街化区域	約 1,158.0			
市街化調整区域	約 1,444.0			
用 途 地 域	第一種低層住居専用地域	約 206.0	50・100・150%	30・50・60%
	第一種中高層住居専用地域	約 118.0	200	60
	第一種住居地域	約 240.0	200	60
	第二種住居地域	約 28.0	200	60
	近隣商業地域	約 20.0	200	80
	商業地域	約 22.0	400・200	80
	準工業地域	約 85.0	200	60
	工業地域	約 136.0	200	60
	工業専用地域	約 303.0	200	60
	第一種高度地区	約 127.0		
第二種高度地区	約 209.0			
防火地区	約 9.1			
準防火地区	約 26.0			
臨港地区	約 122.0			
生産緑地地区	約 12.5			
大佐和都市計画区域	約 1,971.0			
用途地域	約 335.0			
無指定区域	約 1,636.0			
用 途 地 域	第一種低層住居専用地域	約 34.0	150	60
	第一種中高層住居専用地域	約 108.0	200	60
	第一種住居地域	約 171.0	200	60
	近隣商業地域	約 7.5	200	80
	商業地域	約 3.1	400	80
	準工業地域	約 11.0	200	60
準防火地区	約 3.1			

資料 都市政策課

(3) 土地区画整理事業

(令和3年4月1日現在)

組合名	施行地区名	施行面積 (ha)	施行等 認可 公告日	解散 (終了)認可 公告日	清算 終了日
青堀駅裏土地区画整理組合	青堀駅裏地区	10.7	昭和48年7月18日	昭和54年9月14日	昭和55年5月9日
大堀土地区画整理組合	大堀地区	52.4	昭和48年12月13日	平成元年6月2日	平成2年4月18日
青木土地区画整理組合	青木地区	59.8	昭和62年11月20日	平成26年3月14日	平成26年8月11日
富津漁協区画整理組合	富津漁協地区	8.1	昭和53年4月4日	昭和56年3月24日	昭和56年2月3日

(注) 富津漁協区画整理組合は個人施行、その他は組合施行

資料 都市政策課

(4) 都市公園

(単位: m² 令和3年4月1日現在)

種別	公園名	所在地	開設年月日	開設面積
広域公園	富津公園(県立)	富津市富津2280番	昭和26年10月11日	972,900
緩衝緑地	市民ふれあい公園	富津市新富146番2	昭和61年10月1日	531,314
街区公園	青堀駅裏公園	富津市大堀2214番	昭和50年3月31日	3,479
近隣公園	大堀第1号公園	富津市大堀一丁目11番	平成18年3月24日	10,000
街区公園	大堀第2号公園	富津市大堀一丁目26番	平成元年4月1日	1,334
街区公園	大堀第3号公園	富津市大堀二丁目11番	昭和51年3月31日	1,030
街区公園	大堀第4号公園	富津市大堀二丁目30番	平成2年4月1日	1,986
街区公園	大堀第5号公園	富津市大堀三丁目8番	昭和62年4月1日	1,415
街区公園	富津臨港公園	富津市富津2668番	昭和53年1月4日	2,707
都市緑地	青木公園	富津市青木二丁目10番12	平成8年4月1日	5,757
街区公園	若葉公園	富津市大堀1107番2	平成8年4月1日	2,500
街区公園	青木第4号公園	富津市青木三丁目4番1	平成21年4月1日	4,657

資料 都市政策課

(5) 都市計画火葬場

(令和3年4月1日現在)

名称	位置	決定年月日	面積	備考
富津聖苑	富津市前久保字中平井	平成元年3月14日	約 1.2ha	火葬炉4基 火葬能力 8体/日

資料 都市政策課

(6) 都市計画汚物処理場

(令和3年4月1日現在)

名称	位置	決定年月日	面積	備考
富津市 クリーン センター	富津市新富	平成15年9月2日	約 0.78 ha	処理能力 68kl/日

資料 都市政策課

(7) 都市計画地区計画

(令和3年4月1日現在)

名称	位置	決定年月日	面積	内容
青木地区地区計画	富津市青木一丁目、青木二丁目、青木三丁目、青木四丁目、大堀四丁目の全部の区域並びに青木、西川及び大堀三丁目の各一部の区域	平成4年3月24日	約61.8 ha	低層住宅地区 約 33.1ha
				住宅地区 約 2.7ha
				沿道利用地区 約 8.7ha
				利便地区 約 17.3ha

資料 都市政策課

(8) 自転車駐輪場

(令和3年4月1日現在)

駅名	自転車駐輪場名	面積 (m ²)	備考
JR内房線青堀駅	青堀駅西口南側駐輪場	818	平面式・屋根なし
	〃 西口北側駐輪場	559	平面式・屋根有
	〃 東口駐輪場	1,277	平面式・屋根なし
JR内房線大貫駅	大貫駅駐輪場	1,092	平面式・屋根有
JR内房線佐貫町駅	佐貫町駅前駐輪場	979	平面式・屋根なし
JR内房線上総湊駅	上総湊駅駐輪場	591	平面式・屋根なし
	〃 南側駐輪場	811	平面式・屋根なし
JR内房線竹岡駅	竹岡駅駐輪場	110	平面式・屋根有

資料 防災安全課

3 建築

(1)市営住宅

(令和3年4月1日現在)

竣 工 年 度	団地名	住 所	建 築 構 造	管 理 戸 数	1戸当 たりの 床面積 (㎡)	1戸の 家賃月額 (円)
昭和38年度	富 津	富津市 富津1136-2	簡易耐火平屋建	12	34.5	世帯の収入により、 各団地とも原則4階 層の家賃となる。
46	本 山	〃 二間塚1420-2	簡易耐火平屋建	20	36.5	
49	東 外 林	〃 上飯野1510-1	簡易耐火平屋建	20	44.9	
32	亀 尾	〃 千種新田753-1	木造平屋建	5	28.1	
35~37	平 野	〃 千種新田743-1	木造平屋建	12	28.1~34.7	
37	向 根	〃 千種新田277-1	木造平屋建	4	28.1	
54~55	新 小 原	〃 千種新田1-1	中層耐火	50	64.1	
32	萩 生	〃 萩生53-1	木造平屋建	7	28.1~34.7	
43	岩 坂	〃 岩坂76-1	木造平屋建	14	31.8	
44	為 木 山	〃 岩坂534-2	木造平屋建	4	31.8	
45	望 井	〃 望井31	木造平屋建	9	31.8~39.6	
44	竹 岡	〃 竹岡979-1	木造平屋建	2	31.8~39.6	
50	〃	〃 〃	簡易耐火平屋建	2	44.9	

資料 都市政策課

(2)県営住宅

(令和3年3月31日現在)

竣 工 年 度	団地名	住 所	建 築 構 造	管 理 戸 数	1戸当 たりの 床面積 (㎡)	1 戸 の 家 賃 月 額 (円)
昭和55年度	富津	富津市千種新田1-2	中層耐火	74	A 66.02㎡ B 67.23㎡	世帯の収入により、 原則4階層の家賃 となる。

資料 住宅供給公社

(3)用途別木造家屋の棟数及び床面積

(各年1月1日現在)

用 途 別	平成28年		平成29年		平成30年	
	棟 数	床面積 (㎡)	棟 数	床面積 (㎡)	棟 数	床面積 (㎡)
総数	32,050	2,648,696	31,982	2,657,843	31,915	2,669,935
専用住宅	19,607	1,957,612	19,645	1,968,366	19,651	1,978,582
共同住宅・寄宿舍	220	59,141	224	60,987	231	63,946
併用住宅	1,461	161,490	1,453	160,688	1,445	159,964
旅館・料亭・待合・ホテル	113	19,558	108	19,146	104	18,934
事務所・銀行・店舗	692	56,860	694	56,935	692	58,057
劇場・映画館・病院	31	5,877	31	5,877	31	5,985
工場・倉庫	745	62,798	737	62,239	730	61,669
土蔵	159	6,904	157	6,845	156	6,790
附属家	9,021	318,456	8,933	316,760	8,875	316,008
用 途 別	平成31年		令和2年		令和3年	
	棟 数	床面積 (㎡)	棟 数	床面積 (㎡)	棟 数	床面積 (㎡)
総数	31,777	2,677,960	31,574	2,681,127	31,291	2,674,153
専用住宅	19,621	1,987,708	19,620	1,997,869	19,512	1,996,543
共同住宅・寄宿舍	232	64,420	229	64,492	231	66,682
併用住宅	1,425	158,211	1,403	156,618	1,372	153,864
旅館・料亭・待合・ホテル	108	19,537	108	19,480	109	18,971
事務所・銀行・店舗	694	58,560	687	58,301	681	57,939
劇場・映画館・病院	33	6,573	35	6,851	35	6,851
工場・倉庫	722	60,911	717	60,286	711	59,702
土蔵	153	6,692	150	6,580	148	6,511
附属家	8,789	315,348	8,625	310,650	8,492	307,090

資料 課税課「概要調書」

(4) 構造・用途別非木造家屋の棟数及び床面積

(各年1月1日現在)

構造・用途別	平成28年		平成29年		平成30年	
	棟数	床面積 (㎡)	棟数	床面積 (㎡)	棟数	床面積 (㎡)
総数	4,104	1,287,742	4,127	1,293,324	4,166	1,307,486
(構造別)						
鉄骨鉄筋コンクリート造	31	103,795	31	103,795	31	103,795
鉄筋コンクリート造	519	185,889	521	186,018	522	186,625
鉄骨造	1,110	776,151	1,119	779,673	1,131	793,099
軽量鉄骨造	1,913	202,743	1,932	204,913	1,963	205,236
れんが・コンクリートブロック造	305	8,716	301	8,651	300	8,618
その他	226	10,448	223	10,274	219	10,113
(用途別)						
事務所・銀行・店舗	458	265,504	453	265,028	453	265,497
住宅・アパート	1,381	255,881	1,391	258,110	1,404	262,236
病院・ホテル	41	43,459	42	43,805	41	43,918
工場・倉庫・市場	1,013	575,795	1,015	578,686	1,017	587,369
その他	1,211	147,103	1,226	147,695	1,251	148,466
構造・用途別	平成31年		令和2年		令和3年	
	棟数	床面積 (㎡)	棟数	床面積 (㎡)	棟数	床面積 (㎡)
総数	4,218	1,313,597	4,225	1,321,430	4,202	1,321,214
(構造別)						
鉄骨鉄筋コンクリート造	30	101,825	30	101,825	30	101,833
鉄筋コンクリート造	523	185,835	524	186,004	521	182,571
鉄骨造	1,145	799,476	1,147	807,211	1,146	810,835
軽量鉄骨造	2,002	207,790	2,016	208,004	2,002	207,834
れんが・コンクリートブロック造	298	8,497	295	8,498	295	8,442
その他	220	10,174	213	9,888	208	9,699
(用途別)						
事務所・銀行・店舗	457	265,510	455	265,968	453	265,178
住宅・アパート	1,403	264,148	1,400	264,437	1,395	266,115
病院・ホテル	42	44,875	43	44,925	42	42,796
工場・倉庫・市場	1,025	589,435	1,022	596,649	1,023	604,475
その他	1,291	149,629	1,305	149,451	1,289	142,650

資料 課税課「概要調書」

4 住居の種類・住宅の所有の関係別世帯数及び
世帯人員

(令和2年10月1日現在)

住 宅 の 種 類 住 宅 の 所 有 の 関 係	世 帯 数	世 帯 人 員	1 世 帯 当 た り 人 員
一般世帯	17,754	41,311	2.33
住宅に住む一般世帯	16,809	40,294	2.40
主世帯	16,620	39,959	2.40
持ち家	14,009	35,690	2.55
公営・都市再生機構 ・公社の借家	148	263	1.78
民営の借家	2,113	3,496	1.65
給与住宅	350	510	1.46
間借り	189	335	1.77
住宅以外に住む一般世帯	945	1,017	1.08

資料 総務省統計局「国勢調査」

8 運輸・通信

1 JR東日本駅別1日平均乗客数

(各年4月1日現在)

駅名・区分		平成							令和
		25年	26年	27年	28年	29年	30年	31年	2年
青堀駅	総数	1,525	1,480	1,536	1,574	1,530	1,520	1,473	1,113
	普通	356	361	359	350	322	313	297	206
	定期	1,168	1,119	1,176	1,224	1,207	1,206	1,176	906
大貫駅	総数	1,185	1,132	1,139	1,127	1,080	1,046	989	791
	普通	229	227	232	224	214	197	173	124
	定期	956	905	907	903	866	848	816	667
佐貫町駅	総数	297	281	277	261	223	224	211	167
	普通	90	94	104	91	66	62	53	34
	定期	206	187	173	169	156	161	158	133
上総湊駅	総数	854	806	774	788	760	709	639	465
	普通	177	164	161	159	148	126	112	79
	定期	677	642	612	628	612	582	527	386
竹岡駅	総数
	普通
	定期
浜金谷駅	総数	306	306	316	300	278	275	237	158
	普通	190	200	205	206	194	195	160	110
	定期	116	105	111	94	84	80	76	48
合計		4,167	4,005	4,042	4,050	3,871	3,774	3,549	2,694

(注)竹岡駅は無人駅。

資料 東日本旅客鉄道(株)千葉支社

2 自動車普及状況

(1) 車種別保有自動車台数

(各年3月31日現在)

年 度	総 数	貨物自動車			乗 合 自 動 車	乗用自動車		特殊用途 自 動 車	小 型 二 輪 自 動 車	軽自動車
		普 通 車	小 型 車	被 け ん 引 車		普 通 車	小 型 車			
平成25年	22,639	1,013	2,655	48	131	7,150	10,388	726	578	18,005
26	22,508	1,024	2,698	57	132	7,231	10,067	726	573	18,347
27	22,232	1,018	2,627	58	133	7,262	9,831	719	584	18,670
28	22,130	1,034	2,604	74	129	7,434	9,526	709	620	18,857
29	22,032	1,039	2,591	95	111	7,558	9,302	732	604	18,876
30	22,007	1,057	2,067	94	116	7,692	9,100	728	613	18,858
31	21,893	1,066	2,583	98	112	7,792	8,876	757	609	18,844
令和2年	21,808	1,077	2,569	103	113	7,930	8,614	775	627	18,740

(注) 1. 総数に軽自動車は含めない。

資料 千葉県統計年鑑(関東運輸局千葉運輸支局・千葉県軽自動車協会)

2. 軽自動車に軽二輪車は含めない。

(2) 軽自動車及び原動機付自転車登録台数

(各年4月1日現在)

車種別		平成	平成	平成	令和	令和
		29年	30年	31年	2年	3年
総 数		22,636	22,510	22,398	22,212	22,136
軽自動車	(小 計)	18,986	18,972	18,962	18,853	19,475
	軽 二 輪 車	554	557	562	567	578
	軽 三 輪 車	2	2	2	1	-
	軽 四 輪 乗 用 車	12,344	12,424	12,439	12,371	12,359
	軽 四 輪 貨 物 車	6,021	5,925	5,895	5,849	5,843
	軽 四 輪 乗 用 車 (営 業 用 乗 用)	3	4	3	4	4
	軽 四 輪 貨 物 車 (営 業 用 貨 物)	62	60	61	61	64
	二 輪 の 小 型 自 動 車	599	607	606	623	627
原動機付自転車	(小 計)	2,575	2,468	2,384	2,282	2,661
	ミ 二 力 一	121	116	111	106	100
	5 0 c c 以 下	1,979	1,880	1,805	1,706	1,617
	9 0 c c 以 下	180	166	155	151	150
	1 2 5 c c 以 下	295	306	313	319	326
農 耕 作 業 用	370	358	344	349	359	
雪 上 ・ ト レ ー ラ ー 用	31	32	32	33	33	
特 殊 作 業 用	75	73	70	72	76	

資料 課税課

3 館山自動車道・富津館山道路インターチェンジ車種別交通量

名称	流出入 車別種	自動車平成					令和			
		26年度	27年度	28年度	29年度	30年度	元年度	2年度	3年度	
富津中央 I.C	流入車数	総数	541,763	576,403	587,881	562,681	571,913	593,138	544,722	567,868
	流出車数	総数	508,590	535,669	543,468	528,497	549,929	564,030	517,130	553,441
		軽自動車等	89,189	93,654	92,803	95,206	97,856	100,595	98,503	105,287
		普通車	366,051	377,662	373,549	368,701	377,881	384,888	356,380	385,731
		中型車	30,518	33,632	32,881	33,484	36,478	38,633	35,931	35,498
		大型車	18,354	26,768	40,326	26,952	33,300	36,696	25,026	25,262
		特大車	4,478	3,953	3,909	4,154	4,414	3,218	1,290	1,663
富津竹岡 I.C	流入車数	総数	162,614	173,424	200,337	168,854	159,219	171,702	151,766	154,806
	流出車数	総数	160,896	174,662	195,272	171,559	167,373	170,614	152,254	159,216
		軽自動車等	30,725	33,797	33,491	32,274	33,950	34,523	32,903	35,832
		普通車	113,240	116,522	114,141	112,050	109,419	114,148	106,838	111,323
		中型車	7,989	8,594	8,562	8,295	8,261	9,612	7,567	6,938
		大型車	7,993	14,835	37,948	17,493	14,384	11,287	4,662	4,806
		特大車	949	914	1,130	1,447	1,359	1,044	284	317
富津金谷 I.C	流入車数	総数	277,343	281,175	287,420	279,165	273,936	258,476	249,498	267,673
	流出車数	総数	320,531	322,000	332,862	326,731	322,385	296,891	295,882	315,040
		軽自動車等	55,106	58,362	61,582	61,950	62,875	58,037	58,613	61,751
		普通車	235,638	234,040	241,296	235,420	231,416	211,999	214,290	228,603
		中型車	12,320	13,054	12,739	13,810	13,566	13,664	12,459	13,320
		大型車	8,559	8,886	9,178	8,418	8,278	8,426	8,547	8,807
		特大車	8,908	7,658	8,067	7,133	6,250	4,765	1,973	2,559

(注)このページを許可なしに無断で複製、出版、販売、転載しないこと。

資料 東日本高速道路(株)

4 フェリーボート利用状況

(各年3月31日現在)

年	乗 降 人 員		利 用 車 数			
	総 数	乗 船 人 員	降 船 人 員	総 数	乗 込 車 数	上 陸 車 数
平成27年	845,626	466,633	378,993	161,391	90,263	71,128
28	832,350	452,029	380,321	159,214	88,982	70,232
29	821,230	448,515	372,715	160,822	90,361	70,461
30	803,271	440,740	362,531	160,168	89,261	70,907
31	671,107	364,473	306,634	140,821	77,595	63,226
令和2年	432,202	234,799	197,403	100,511	56,565	43,946

資料 東京湾フェリー金谷支店

9 商業

1 卸売・小売業別商店数、従業者数及び年間販売額

年	商店数(店)			従業者数(人)			年間販売額(万円)		
	総数	卸売業	小売業	総数	卸売業	小売業	総数	卸売業	小売業
昭和 60年	975	147	828	3,648	971	2,677	5,675,124	2,307,221	3,367,903
63年	890	153	737	3,596	895	2,701	6,264,150	2,937,429	3,326,721
平成 3年	873	176	697	3,832	1,126	2,706	7,857,959	4,253,810	3,604,149
6年	807	110	697	3,755	809	2,946	6,782,371	2,379,379	4,402,992
9年	717	83	634	3,318	492	2,826	6,410,629	2,197,576	4,213,053
11年	712	96	616	3,567	552	3,015	6,185,005	2,170,892	4,014,113
14年	636	97	539	3,424	524	2,900	4,802,088	1,212,805	3,589,283
16年	606	90	516	3,210	478	2,732	5,208,103	1,805,375	3,402,728
19年	581	82	499	3,126	371	2,755	4,515,154	1,067,236	3,447,918
24年	428	64	364	2,523	351	2,172	4,199,400	1,170,200	3,029,300
26年	399	74	325	2,394	355	2,039	4,002,677	1,027,757	2,974,920
28年	397	68	329	2,304	349	1,955	4,622,900	1,528,600	3,094,300

- (注)1.年間販売額の総数は四捨五入のため、内訳と一致しない。資料 経済産業省「商業統計調査」
- 2.管理、補助的経済活動のみを行う事業所、産業細分類が格付不能の事業所、卸売の商品販売額(仲立手数料を除く)、小売の商品販売額及び仲立手数料のいずれの金額も無い事業所は含まない。平成24年、28年は「経済センサス-活動調査」
- 3.従業者数とは、「個人業主」、「無給家族従業者」、「有給役員」及び「常用雇用者」の計であり、臨時雇用者は含めていない。
- 4.平成9・14・16・19年は6月1日、平成11・26年は7月1日現在の商業統計調査の数値。
平成24年は2月1日現在の経済センサス-活動調査の数値。
平成28年は6月1日現在の経済センサス-活動調査の数値。

2 従業者規模別商店数

年	総数	1~4人	5~9人	10~29人	30~49人	50人以上
昭和 57年	1,040	842	137	57	3	1
60年	975	781	129	60	4	1
63年	890	695	125	61	8	1
平成 3年	873	659	134	71	9	-
6年	807	606	131	57	9	4
9年	717	552	96	59	9	1
11年	712	533	95	72	9	3
14年	636	462	100	63	7	4
16年	606	437	106	54	5	4
19年	581	419	96	58	4	4
24年	510	341	92	62	7	7
28年	478	300	89	68	9	7

- (注)1脚注参照 資料 経済産業省「商業統計調査」
- 平成24年、28年は経済センサス-活動調査のため、平成24年、28年は「経済センサス-活動調査」
産業横断的集計と産業別集計の集計の違いから1と数値が異なる。

3 産業小分類別商店数、従業者数、年間販売額

(1)卸売業

年	各種商品卸売業			衣類・身の回り品卸売業			農畜産物・水産物卸売業		
	商店数 (店)	従業者数 (人)	年間販売額 (万円)	商店数 (店)	従業者数 (人)	年間販売額 (万円)	商店数 (店)	従業者数 (人)	年間販売額 (万円)
平成 9 年	-	-	-	3	14	22,300	21	135	396,986
11	-	-	-	2	x	x	29	188	533,919
14	-	-	-	3	11	8,978	26	146	331,372
16	-	-	-	2	x	x	31	164	345,228
19	-	-	-	2	x	x	27	119	281,599

年	食料・飲料卸売業			建築材料卸売業			化学製品卸売業		
	商店数 (店)	従業者数 (人)	年間販売額 (万円)	商店数 (店)	従業者数 (人)	年間販売額 (万円)	商店数 (店)	従業者数 (人)	年間販売額 (万円)
平成 9 年	24	113	499,603	15	117	340,079	-	-	-
11	24	132	486,532	15	124	413,474	-	-	-
14	21	94	251,060	17	90	296,303	-	-	-
16	17	91	727,687	13	80	249,230	-	-	-
19	16	73	93,862	12	70	272,000	-	-	-

年	鉱物・金属材料卸売業			再生資源卸売業			一般機械器具卸売業		
	商店数 (店)	従業者数 (人)	年間販売額 (万円)	商店数 (店)	従業者数 (人)	年間販売額 (万円)	商店数 (店)	従業者数 (人)	年間販売額 (万円)
平成 9 年	4	57	234,387	4	8	4,493	4	27	640,963
11	2	x	x	5	x	x	6	27	447,283
14	6	46	120,994	3	5	3,490	5	43	112,041
16	9	45	170,089	2	x	x	4	29	137,795
19	5	27	81,208	4	10	3,104	7	38	185,619

年	自動車卸売業			電気機械器具卸売業			その他の機械器具卸売業		
	商店数 (店)	従業者数 (人)	年間販売額 (万円)	商店数 (店)	従業者数 (人)	年間販売額 (万円)	商店数 (店)	従業者数 (人)	年間販売額 (万円)
平成 9 年	1	x	x	2	x	x	-	-	-
11	2	x	x	3	x	x	-	-	-
14	2	x	x	-	-	-	1	x	x
16	3	6	7,595	1	x	x	1	x	x
19	1	x	x	1	x	x	1	x	x

年	家具・建具・じゅう器等卸売業			医薬品・化粧品等卸売業			他に分類されない卸売業		
	商店数 (店)	従業者数 (人)	年間販売額 (万円)	商店数 (店)	従業者数 (人)	年間販売額 (万円)	商店数 (店)	従業者数 (人)	年間販売額 (万円)
平成 9 年	1	x	x	-	-	-	4	13	44,788
11	1	x	x	1	x	x	6	22	73,251
14	4	9	8,224	-	-	-	9	72	69,754
16	1	x	x	-	-	-	6	32	91,886
19	1	x	x	2	x	x	3	9	43,736

年	各種商品卸売業			繊維品卸売業(衣類,身の回り品を除く)			衣服卸売業		
	商店数 (店)	従業者数 (人)	年間販売額 (万円)	商店数 (店)	従業者数 (人)	年間販売額 (万円)	商店数 (店)	従業者数 (人)	年間販売額 (万円)
平成 24 年	-	-	-	-	-	-	-	-	-
26	-	-	-	-	-	-	-	-	-
28	-	-	-	-	-	-	-	-	-

年	身の回り品卸売業			農畜産物・水産物卸売業			食料・飲料卸売業		
	商店数 (店)	従業者数 (人)	年間販売額 (万円)	商店数 (店)	従業者数 (人)	年間販売額 (万円)	商店数 (店)	従業者数 (人)	年間販売額 (万円)
平成 24 年	-	-	-	20	113	288,200	8	29	40,600
26	2	6	x	25	133	156,088	10	32	281,535
28	-	-	-	23	128	200,800	5	15	279,900

年	建築材料卸売業			化学製品卸売業			石油・鉱物卸売業		
	商店数 (店)	従業者数 (人)	年間販売額 (万円)	商店数 (店)	従業者数 (人)	年間販売額 (万円)	商店数 (店)	従業者数 (人)	年間販売額 (万円)
平成 24 年	11	55	157,200	1	x	x	1	x	x
26	12	69	190,766	1	-	x	-	-	-
28	12	53	146,700	2	4	x	-	-	-

年	鉄鋼製品卸売業			非鉄金属卸売業			再生資源卸売業		
	商店数 (店)	従業者数 (人)	年間販売額 (万円)	商店数 (店)	従業者数 (人)	年間販売額 (万円)	商店数 (店)	従業者数 (人)	年間販売額 (万円)
平成 24 年	5	60	258,400	-	-	-	1	x	x
26	3	30	x	-	-	-	1	6	x
28	6	29	107,100	-	-	-	1	6	x

年	産業機械器具卸売業			自動車卸売業			電気機械器具卸売業		
	商店数 (店)	従業者数 (人)	年間販売額 (万円)	商店数 (店)	従業者数 (人)	年間販売額 (万円)	商店数 (店)	従業者数 (人)	年間販売額 (万円)
平成 24 年	5	25	175,500	1	x	x	2	x	x
26	5	26	119,737	2	6	x	3	12	56,585
28	8	42	x	1	31	x	1	8	x

年	その他の機械器具卸売業			家具・建具・じゅう器等卸売業			医薬品・化粧品等卸売業		
	商店数 (店)	従業者数 (人)	年間販売額 (万円)	商店数 (店)	従業者数 (人)	年間販売額 (万円)	商店数 (店)	従業者数 (人)	年間販売額 (万円)
平成 24 年	1	x	x	-	-	-	1	x	x
26	2	15	x	-	-	-	1	3	x
28	-	-	-	-	-	-	1	2	x

年	紙・紙製品卸売業			他に分類されない卸売業		
	商店数 (店)	従業者数 (人)	年間販売額 (万円)	商店数 (店)	従業者数 (人)	年間販売額 (万円)
平成 24 年	2	x	x	5	37	33,700
26	1	1	x	6	16	12,312
28	1	1	x	7	30	x

(注) 1. 平成9・14・16・19年は6月1日、平成11年は7月1日現在の

商業統計調査の数値。

平成24年は2月1日現在の経済センサス-活動調査の数値。

平成26年は7月1日現在の経済センサス-基礎調査の数値。

平成28年は6月1日現在の経済センサス-活動調査の数値。

なお、日本標準産業分類改定のため、平成24年から別表とする。

2. 年間販売額は、調査基準日前1年間の商品販売額。
3. 管理、補助的経済活動のみを行う事業所、産業細分類が格付不能の事業所、卸売の商品販売額(仲立手数料を除く)、小売の商品販売額及び仲立手数料のいずれの金額も無い事業所は含まない。
4. 従業者数とは、「個人業主」、「無給家族従業者」、「有給役員」及び「常用雇用者」の計であり、臨時雇用者は含めていない。

(2)小売業

年	百貨店			その他の各種商品小売業			呉服・服地・寝具小売業		
	商店数 (店)	従業者数 (人)	年間販売額 (万円)	商店数 (店)	従業者数 (人)	年間販売額 (万円)	商店数 (店)	従業者数 (人)	年間販売額 (万円)
平成 9 年	1	x	x	1	x	x	12	39	40,569
11	1	x	x	2	x	x	12	35	37,821
14	1	x	x	-	-	-	9	26	24,929
16	1	x	x	-	-	-	9	26	19,345
19	1	x	x	2	x	x	9	25	17,771

年	男子服小売業			婦人・子供服小売業			靴・履物小売業		
	商店数 (店)	従業者数 (人)	年間販売額 (万円)	商店数 (店)	従業者数 (人)	年間販売額 (万円)	商店数 (店)	従業者数 (人)	年間販売額 (万円)
平成 9 年	11	38	47,794	35	109	130,674	8	30	38,683
11	7	27	41,675	33	125	128,763	6	24	29,867
14	8	24	20,262	37	163	145,436	5	17	22,595
16	9	37	48,087	30	118	147,474	4	14	21,638
19	5	27	37,479	40	173	151,180	4	24	22,137

年	その他の織物・衣服・身の回り品小売業			各種食料品小売業			酒小売業		
	商店数 (店)	従業者数 (人)	年間販売額 (万円)	商店数 (店)	従業者数 (人)	年間販売額 (万円)	商店数 (店)	従業者数 (人)	年間販売額 (万円)
平成 9 年	11	x	x	52	309	567,641	35	78	139,846
11	19	69	75,600	37	326	575,813	30	89	111,701
14	15	65	59,710	29	366	673,145	21	48	83,483
16	20	57	54,487	29	368	689,321	15	33	56,370
19	21	73	89,445	19	360	697,744	14	32	50,939

年	食肉小売業			鮮魚小売業			野菜・果実小売業		
	商店数 (店)	従業者数 (人)	年間販売額 (万円)	商店数 (店)	従業者数 (人)	年間販売額 (万円)	商店数 (店)	従業者数 (人)	年間販売額 (万円)
平成 9 年	19	52	58,987	30	96	112,447	17	61	77,445
11	15	41	38,219	24	51	60,468	15	50	64,879
14	9	27	17,123	21	49	45,972	14	52	49,690
16	10	25	16,598	18	40	32,082	13	47	39,186
19	6	18	15,390	16	36	23,936	14	34	43,035

年	菓子・パン小売業			米穀類小売業			その他の食料品小売業		
	商店数 (店)	従業者数 (人)	年間販売額 (万円)	商店数 (店)	従業者数 (人)	年間販売額 (万円)	商店数 (店)	従業者数 (人)	年間販売額 (万円)
平成 9 年	36	105	62,489	14	33	53,168	74	395	436,080
11	34	106	46,616	11	24	19,723	61	x	x
14	25	101	38,771	8	18	14,493	77	793	477,088
16	31	105	42,026	7	14	11,063	68	487	445,162
19	20	55	25,705	9	21	16,775	66	457	462,432

年	自動車小売業			自転車小売業			家具・建具・畳小売業		
	商店数 (店)	従業者数 (人)	年間販売額 (万円)	商店数 (店)	従業者数 (人)	年間販売額 (万円)	商店数 (店)	従業者数 (人)	年間販売額 (万円)
平成 9 年	16	69	159,677	4	7	5,232	9	x	x
11	19	95	156,933	4	7	5,508	16	36	30,473
14	19	89	125,790	2	x	x	10	23	17,326
16	14	53	96,441	3	6	2,935	8	12	4,843
19	14	53	80,782	5	8	3,790	8	16	8,565

年	機械器具小売業			その他のじゅう器小売業			医薬品・化粧品小売業		
	商店数 (店)	従業者数 (人)	年間販売額 (万円)	商店数 (店)	従業者数 (人)	年間販売額 (万円)	商店数 (店)	従業者数 (人)	年間販売額 (万円)
平成 9 年	22	76	81,981	12	x	x	33	87	111,238
11	26	88	73,870	14	x	x	32	93	129,504
14	26	80	58,283	17	58	40,378	33	155	186,644
16	24	83	56,852	14	53	39,557	31	169	207,452
19	24	106	52,117	14	52	32,303	31	142	264,315

年	農耕用品小売業			燃料小売業			書籍・文具小売業		
	商店数 (店)	従業者数 (人)	年間販売額 (万円)	商店数 (店)	従業者数 (人)	年間販売額 (万円)	商店数 (店)	従業者数 (人)	年間販売額 (万円)
平成 9 年	14	120	237,805	52	284	586,242	31	264	124,829
11	10	100	195,456	57	293	534,509	23	274	142,673
14	9	62	102,297	49	236	463,751	19	183	106,389
16	8	43	75,707	51	218	412,171	18	164	95,915
19	8	47	79,357	48	208	472,977	19	221	86,511

年	スポーツ用品・かん具・娯楽用品・楽器小売業			時計・眼鏡・光学機械小売業			他に分類されない小売業		
	商店数 (店)	従業者数 (人)	年間販売額 (万円)	商店数 (店)	従業者数 (人)	年間販売額 (万円)	商店数 (店)	従業者数 (人)	年間販売額 (万円)
平成 9 年	19	43	53,244	9	18	23,679	57	x	x
11	14	48	58,952	8	17	15,447	86	x	x
14	10	30	49,856	8	15	16,079	58	x	x
16	11	x	x	8	17	14,982	62	213	215,967
19	8	30	27,708	8	18	17,989	66	212	178,844

年	百貨店・総合スーパー			その他の各種商品小売業(従業者が常時50人未満の事業所)			呉服・服地・寝具小売業		
	商店数 (店)	従業者数 (人)	年間販売額 (万円)	商店数 (店)	従業者数 (人)	年間販売額 (万円)	商店数 (店)	従業者数 (人)	年間販売額 (万円)
平成 24 年	1	x	x	1	x	x	4	10	8,400
26	1	134	x	1	8	x	4	14	8,778
28	1	118	x	1	9	x	6	17	9,800

年	男子服小売業			婦人・子供服小売業			靴・履物小売業		
	商店数 (店)	従業者数 (人)	年間販売額 (万円)	商店数 (店)	従業者数 (人)	年間販売額 (万円)	商店数 (店)	従業者数 (人)	年間販売額 (万円)
平成 24 年	5	26	29,600	29	120	150,700	3	19	25,200
26	5	24	21,220	28	117	177,851	2	9	x
28	6	24	12,700	21	81	112,300	5	20	20,600

年	その他の織物・衣服・身の回り品小売業			各種食料品小売業			野菜・果実小売業		
	商店数 (店)	従業者数 (人)	年間販売額 (万円)	商店数 (店)	従業者数 (人)	年間販売額 (万円)	商店数 (店)	従業者数 (人)	年間販売額 (万円)
平成 24 年	17	60	74,400	12	287	510,000	12	34	29,200
26	22	79	x	11	289	460,445	6	18	16,815
28	15	59	45,700	13	292	510,300	3	6	4,100

年	食肉小売業			鮮魚小売業			酒小売業		
	商店数 (店)	従業者数 (人)	年間販売額 (万円)	商店数 (店)	従業者数 (人)	年間販売額 (万円)	商店数 (店)	従業者数 (人)	年間販売額 (万円)
平成 24 年	5	12	12,100	18	93	181,700	8	15	23,000
26	4	10	13,088	9	89	27,009	8	23	30,325
28	5	11	16,400	10	25	28,900	9	19	23,700

年	菓子・パン小売業			その他の飲食料品小売業			自動車小売業		
	商店数 (店)	従業者数 (人)	年間販売額 (万円)	商店数 (店)	従業者数 (人)	年間販売額 (万円)	商店数 (店)	従業者数 (人)	年間販売額 (万円)
平成 24 年	18	100	65,800	47	316	327,400	17	72	101,400
26	18	77	44,616	43	341	388,032	12	59	63,584
28	23	87	42,500	45	416	548,300	14	72	111,700

年	自転車小売業			機械器具小売業(自動車・自転車を除く)			家具・建具・畳小売業		
	商店数 (店)	従業者数 (人)	年間販売額 (万円)	商店数 (店)	従業者数 (人)	年間販売額 (万円)	商店数 (店)	従業者数 (人)	年間販売額 (万円)
平成 24 年	3	6	2,000	19	67	65,000	8	13	3,400
26	5	10	2,914	15	47	39,854	6	11	3,056
28	5	9	2,600	20	62	76,000	6	9	2,900

年	じゅう器小売業			医薬品・化粧品小売業			農耕用品小売業		
	商店数 (店)	従業者数 (人)	年間販売額 (万円)	商店数 (店)	従業者数 (人)	年間販売額 (万円)	商店数 (店)	従業者数 (人)	年間販売額 (万円)
平成 24 年	9	24	9,100	26	146	212,100	4	15	14,000
26	6	13	6,568	25	141	282,917	5	39	65,634
28	4	7	3,500	24	112	262,200	4	23	36,900

年	燃料小売業			書籍・文房具小売業			スポーツ用品・がん具・娯楽用品・楽器小売業		
	商店数 (店)	従業者数 (人)	年間販売額 (万円)	商店数 (店)	従業者数 (人)	年間販売額 (万円)	商店数 (店)	従業者数 (人)	年間販売額 (万円)
平成 24 年	31	141	359,800	14	195	121,700	4	16	21,300
26	29	160	414,221	12	126	100,879	3	8	9,624
28	31	160	414,300	9	80	72,400	2	5	x

年	写真機・時計・眼鏡小売業			他に分類されない小売業			通信販売・訪問販売小売業		
	商店数 (店)	従業者数 (人)	年間販売額 (万円)	商店数 (店)	従業者数 (人)	年間販売額 (万円)	商店数 (店)	従業者数 (人)	年間販売額 (万円)
平成 24 年	6	20	35,000	39	215	2,680	3	11	x
26	4	13	15,025	35	165	x	3	10	66,244
28	6	19	16,300	37	204	x	2	5	x

年	自動販売機による小売業			その他の無店舗小売業		
	商店数 (店)	従業者数 (人)	年間販売額 (万円)	商店数 (店)	従業者数 (人)	年間販売額 (万円)
平成 24 年	1	x	x	-	-	-
26	2	3	x	1	2	x
28	2	4	x	-	-	-

(注) 1. 平成9・14・16・19年は6月1日、平成11年は7月1日現在の商業統計調査の数値。

平成24年は2月1日現在の経済センサス-活動調査の数値。

平成26年は7月1日現在の経済センサス-基礎調査の数値。

平成28年は6月1日現在の経済センサス-活動調査の数値。

なお、日本標準産業分類改定のため、平成24年から別表とする。

2. 年間販売額は、調査基準日前1年間の商品販売額。
3. 管理、補助的経済活動のみを行う事業所、産業細分類が格付不能の事業所、卸売の商品販売額（仲立手数料を除く）、小売の商品販売額及び仲立手数料のいずれの金額も無い事業所は含まない。
4. 従業者数とは、「個人業主」、「無給家族従業者」、「有給役員」及び「常用雇用者」の計であり、臨時雇用者は含めていない。

4 町丁字別小売事業所数、従業者数

(平成28年6月1日現在)

	事業所数	従業者数 (人)		事業所数	従業者数 (人)
富津市計	390	2,575	天羽地区計	108	630
富津地区計	189	1,331	湊	37	237
富津	31	159	数馬	1	2
新井	3	9	岩坂	-	-
川名	1	2	更和	3	30
篠部	2	26	加藤	-	-
大堀	44	188	望井	4	21
大堀1丁目	2	36	台原	-	-
大堀2丁目	8	27	桜井	1	1
大堀3丁目	1	1	桜井総稱鬼泪山	-	-
大堀4丁目	2	29	海良	2	5
青木	16	97	売津	2	6
青木1丁目	50	577	花輪	3	19
青木2丁目	7	54	不入斗	1	1
青木3丁目	2	21	長崎	3	14
青木4丁目	1	7	横山	-	-
西川	2	5	相川	1	2
下飯野	7	43	梨沢	1	2
上飯野	-	-	竹岡	8	25
本郷	-	-	萩生	-	-
前久保	1	2	金谷	27	177
二間塚	9	48	上後	4	19
新富	-	-	関尻	3	31
大佐和地区計	93	614	小志駒	-	-
小久保	16	72	岩本	-	-
岩瀬	26	107	山脇	-	-
千種新田	18	183	田原	-	-
西大和田	8	133	押切	-	-
絹	3	30	六野	3	6
相野谷	-	-	大森	1	3
一色	-	-	寺尾	-	-
障子谷	-	-	恩田	-	-
上	1	2	東大和田	-	-
近藤	-	-	田倉	1	25
八田沼	1	2	高溝	-	-
中	-	-	宇藤原	-	-
宝竜寺	-	-	志駒	-	-
花香谷	-	-	山中	-	-
佐貫	8	36	大川崎	-	-
亀田	4	9	大田和	-	-
亀沢	4	28	関	1	2
鶴岡	1	7	御代原	-	-
八幡	3	5	豊岡	1	2
笹毛	-	-			

(注)1. 管理、補助的経済活動のみを行う事業所、

産業細分類が格付不能の事業所、卸売の商品販売額
(仲立手数料を除く)、小売の商品販売額及び仲立手数料
のいずれの金額も無い事業所は含まない。

2. 従業者数とは、「個人業主」、「無給家族従業者」、「有給役員」
及び「常用雇用者」の計であり、臨時雇用者は含めていない。

資料 経済産業省「経済センサス-活動調査」

5 市区町村別卸売業・小売業別事業所数、従業者数、年間商品販売額

(平成28年6月1日現在)

市区町村	合計			卸売業			小売業		
	事業所数	従業者数 (人)	年間商品 販売額 (百万円)	事業所数	従業者数 (人)	年間商品 販売額 (百万円)	事業所数	従業者数 (人)	年間商品 販売額 (百万円)
計	37,811	354,559	12,563,223	8,088	71,805	6,553,174	29,723	282,754	6,010,050
千葉市	5,861	66,932	3,682,302	1,654	20,625	2,570,426	4,207	46,307	1,111,876
中央区	2,138	22,136	1,431,159	674	8,580	1,029,781	1,464	13,556	401,378
花見川区	744	7,708	271,061	196	2,031	143,580	548	5,677	127,480
稲毛区	799	9,401	413,784	224	2,618	268,441	575	6,783	145,343
若葉区	791	7,730	242,882	224	1,962	131,683	567	5,768	111,198
緑区	473	6,003	139,423	60	510	28,947	413	5,493	110,476
美浜区	916	13,954	1,183,993	276	4,924	967,993	640	9,030	216,000
銚子市	971	5,424	152,729	230	1,450	81,689	741	3,974	71,040
市川市	2,089	19,274	690,374	391	3,307	357,833	1,698	15,967	332,541
船橋市	3,048	32,241	1,163,003	654	5,492	587,961	2,394	26,749	575,042
館山市	629	4,320	97,669	118	669	29,739	511	3,651	67,930
木更津市	1,144	10,026	329,817	239	1,678	138,619	905	8,348	191,198
松戸市	2,393	23,295	740,407	500	4,469	379,874	1,893	18,826	360,533
野田市	907	7,748	216,395	192	1,567	94,865	715	6,181	121,530
茂原市	749	6,674	215,265	139	1,085	100,326	610	5,589	114,938
成田市	1,173	11,160	383,546	218	2,149	130,101	955	9,011	253,445
佐倉市	870	7,791	216,821	167	1,129	85,203	703	6,662	131,618
東金市	482	4,238	104,956	104	674	33,285	378	3,564	71,671
旭市	723	4,582	169,864	135	921	97,028	588	3,661	72,836
習志野市	747	9,775	242,545	131	1,000	72,430	616	8,775	170,115
柏市	2,398	26,006	917,294	599	5,663	444,948	1,799	20,343	472,347
勝浦市	244	1,048	27,068	52	310	16,127	192	738	10,941
市原市	1,643	14,933	409,105	323	2,313	142,832	1,320	12,620	266,274
流山市	761	8,234	191,671	128	1,068	60,398	633	7,166	131,273
八千代市	951	9,885	269,244	166	1,308	103,249	785	8,577	165,995
我孫子市	555	4,698	99,674	97	525	20,491	458	4,173	79,182
鴨川市	454	2,836	72,473	95	670	34,819	359	2,166	37,654
鎌ヶ谷市	477	4,772	102,739	73	542	28,431	404	4,230	74,308
君津市	566	4,841	152,569	116	814	60,342	450	4,027	92,226
富津市	397	2,304	46,229	68	349	15,286	329	1,955	30,943
浦安市	844	10,728	538,544	236	3,295	345,344	608	7,433	193,201
四街道市	463	4,136	115,131	122	623	43,287	341	3,513	71,844
袖ヶ浦市	296	2,508	66,186	47	303	22,484	249	2,205	43,702
八街市	445	4,159	120,801	108	893	56,723	337	3,266	64,078
印西市	509	6,369	166,485	76	565	40,383	433	5,804	126,101
白井市	274	3,105	91,152	73	519	29,893	201	2,586	61,260
富里市	300	3,409	117,496	87	828	61,312	213	2,581	56,184
南房総市	479	1,873	29,165	80	324	8,147	399	1,549	21,019
匝瑳市	390	2,284	68,433	76	493	33,623	314	1,791	34,810
香取市	854	4,970	117,341	170	991	45,892	684	3,979	71,449
山武市	340	2,619	106,732	58	540	68,895	282	2,079	37,837
いすみ市	378	2,247	44,942	49	310	13,090	329	1,937	31,851
大網白里市	242	2,000	42,837	41	240	10,324	201	1,760	32,513
酒々井町	214	1,776	44,355	16	131	7,514	198	1,645	36,840
栄町	109	988	28,802	27	361	18,635	82	627	10,167
神崎町	50	242	3,601	11	49	696	39	193	2,905
多古町	182	1,041	21,907	36	237	10,076	146	804	11,831
東庄町	118	552	11,692	16	109	4,184	102	443	7,508
九十九里町	129	670	11,412	21	75	2,939	108	595	8,474
芝山町	78	956	24,820	18	363	11,604	60	593	13,216
横芝光町	191	1,204	31,630	37	304	14,961	154	900	16,669
一宮町	110	593	8,859	13	65	1,448	97	528	7,411
睦沢町	36	226	5,399	6	17	x	30	209	x
長生村	72	613	12,667	9	50	2,397	63	563	10,269
白子町	80	392	6,602	15	76	1,595	65	316	5,007
長柄町	38	146	1,882	1	9	x	37	137	x
長南町	55	238	6,172	10	57	4,044	45	181	2,128
大多喜町	130	718	11,998	17	112	2,118	113	606	9,881
御宿町	79	349	3,976	9	28	938	70	321	3,038
鋸南町	94	411	8,445	14	61	2,096	80	350	6,349

(注) 1. 管理、補助的経済活動のみを行う事業所、産業細分類が格付不能の事業所、卸売の商品販売額(仲立手数料を除く)、小売の商品販売額及び仲立手数料のいずれの金額も無い事業所は含まない。

資料 経済産業省「経済センサス-活動調査」

2. 従業者数とは、「個人業主」、「無給家族従業者」、「有給役員」及び「常用雇用者」の計であり、臨時雇用者は含めていない。

10 上水道・下水道

1 上水道事業

年 度	計画給水人口	計画地域内人口	給水人口	給水戸数	給水普及率(%)
平成27年度	-	45,236	42,852	20,517	94.7
28	-	44,686	42,464	20,686	95.0
29	-	44,106	41,995	20,850	95.2
30	-	43,435	41,499	20,977	95.5
令和元年度	-	42,743	41,388	17,476	96.8
2	-	42,160	40,718	17,507	96.6

年 度	年間総給水量 m ³	1日最大給水量 m ³	1日平均給水量 m ³	年間有収水量 m ³	有 収 率 %	導送配水管延長 m
平成27年度	5,748,282	19,543	15,706	4,628,079	80.5	465,710
28	5,692,723	19,370	15,597	4,576,197	80.4	466,159
29	5,726,493	20,150	15,689	4,596,589	80.3	471,813
30	5,644,966	19,901	15,466	4,499,526	79.7	476,036
令和元年度	5,758,593	17,472	15,734	4,380,735	76.1	476,594
2	6,000,846	18,703	16,441	4,420,709	73.7	476,353

(注) 普及率算出 $\frac{\text{給水人口}}{\text{給水区域内人口}}$

資料 かずさ水道広域連合企業団

2 下水道事業

年 度	下 水 道 施 設 数		計 画 面 積 ha	処 理 面 積 ha	処 理 人 口	普 及 率 %
	処 理 場 数	管 渠 延 長 m				
平成26年度	1	125,133	693	380	7,569	16.2
27	1	125,276	693	380	7,788	16.8
28	1	125,276	693	380	8,016	17.5
29	1	125,276	693	380	8,130	17.9
30	1	125,276	693	380	8,261	18.6
令和元年度	1	125,276	693	380	8,320	18.9
2	1	125,276	693	380	8,373	19.3

(注) 普及率算出 $\frac{\text{処理区域内人口}}{\text{行政区域内人口}}$

資料 君津富津広域下水道組合

11 教育・文化・観光

1 学校教育

(1) 学校総覧

(各年5月1日現在)

年度・区分	学校 (園)数	学級数	教員数	職員数	幼児・児童・生徒数			1学級当たり 園児・児童 生徒数	教員1人当 たり園児・児 童・生徒数
					総数	男	女		
平成28年	21	195	376	45	4,385	2,389	1,996	22.5	11.7
29	21	188	369	43	4,284	2,342	1,942	22.8	11.6
30	21	186	366	45	4,141	2,277	1,864	22.3	11.3
令和元年	21	181	359	45	3,996	2,217	3,263	22.1	11.1
2	16	165	323	43	3,967	2,199	1,768	24.0	12.3
3	16	164	320	45	3,851	2,127	1,724	23.5	12.0
幼稚園(私立)	3	20	30	13	563	289	274	28.2	18.8
小学校(公立)	8	85	140	12	1,598	839	759	18.8	11.4
中学校(公立)	3	35	77	4	884	453	431	25.3	11.5
高等学校(公立)	2	24	73	16	806	546	260	33.6	11.0

(注)教職員数は本務者である。

資料 文部科学省「学校基本調査」

(2) 幼稚園

(各年5月1日現在)

区 分	平成				令和			
	27年	28年	29年	30年	元年	2年	3年	
園 数	3	3	3	3	3	3	3	
学 級 数	21	21	21	21	20	20	20	
園 児 数	562	577	563	561	564	594	563	
男	291	297	294	287	294	303	289	
3歳児	95	92	80	95	101	89	82	
4歳児	91	109	102	91	95	119	89	
5歳児	105	96	112	101	98	95	118	
女	271	280	269	274	270	291	274	
3歳児	91	86	75	94	87	80	85	
4歳児	98	94	99	81	100	104	84	
5歳児	82	100	95	99	83	107	105	
教員数	38	39	37	38	36	40	41	
本務者	28	30	29	29	28	31	30	
(教育補助員)	-	-	-	-	-	-	-	
兼務者	7	9	8	9	8	9	8	
(教育補助員)	3	-	-	-	-	-	3	
職員数(本務)	5	9	9	10	10	12	13	

資料 文部科学省「学校基本調査」

(3) 小学校

(各年5月1日現在)

区分	平成			令和			
	28年	29年	30年	元年	2年	3年	
学校数	11	11	11	11	8	8	
学級数	総数	102	99	97	95	86	85
	単式	80	76	75	71	65	61
	複式	3	3	3	4	-	1
	特別支援	19	20	19	20	21	23
学年別児童数	総数	1,819	1,763	1,742	1,672	1,655	1,598
	男	964	915	907	880	865	839
	1学年	163	127	146	124	144	122
	2学年	141	165	130	147	124	144
	3学年	165	141	166	132	150	125
	4学年	152	165	144	165	135	147
	5学年	166	151	166	147	165	138
	6学年	177	166	155	165	147	163
	女	855	848	835	792	790	759
	1学年	118	143	129	119	119	125
	2学年	158	116	146	130	123	118
	3学年	131	156	117	142	132	121
	教員数	総数	166	162	160	161	143
男		69	65	68	67	60	56
女		97	97	92	94	83	84
職員数	総数	13	12	13	14	12	12
	うち事務職員	11	11	12	13	11	11

(注)用語の意味は次のとおり。

資料 文部科学省「学校基本調査」

単式学級…同学年の児童、生徒のみで編成されている学級

複式学級…2学年以上の児童、生徒で編成されている学級

(4) 中学校

(各年5月1日現在)

区分	平成			令和			
	28年	29年	30年	元年	2年	3年	
学校数	5	5	5	5	3	3	
学級数	総数	45	42	43	42	35	35
	単式	34	33	33	33	27	27
	複式	-	-	-	-	-	-
	特別支援	11	9	10	9	8	8
学年別生徒数	総数	961	953	901	886	875	884
	男	493	489	481	464	464	453
	1学年	158	167	154	146	163	143
	2学年	163	159	166	153	146	164
	3学年	172	163	161	165	155	146
	女	468	464	420	422	411	431
	1学年	143	141	137	142	125	159
教員数	2学年	180	143	141	138	145	126
	3学年	145	180	142	142	141	146
職員数	総数	101	99	98	94	76	77
	男	62	64	65	55	44	47
	女	39	35	33	39	32	30
職員数	総数	8	7	7	6	4	4
	うち事務職員	8	6	6	6	4	4

(注)教職員数は本務者である。

資料 文部科学省「学校基本調査」

(5) 中学校卒業生進路別状況

(各年5月1日現在)

年 度	卒業生総数	高等学校等 進 学 者	専 修 学 校・ 各 種 学 校 他	就 職 者	左記以外の者 及び死亡・不詳
平成28年度	355	353	-	1	1
29	317	314	-	-	3
30	343	340	-	1	2
令和元年	303	297	2	-	4
2	307	302	1	-	4
3	298	290	-	-	8

資料 文部科学省「学校基本調査」

(6) 高等学校

(各年5月1日現在)

年 度	学校数	本 科 生 徒 数			本 務 教 員 数			職 員 数					
		総 数	男	女	総 数	男	女	総 計		うち事務職			
平成28年	2	1,028	635	393	79	56	23	15	8	7	7	3	4
29	2	1,005	644	361	79	53	26	15	8	7	7	3	4
30	2	937	602	335	79	55	24	15	11	4	7	5	2
令和元年	2	874	579	295	76	53	23	15	12	3	7	5	2
2	2	843	567	276	73	49	24	15	11	4	7	5	2
3	2	806	546	260	73	50	23	16	10	6	8	3	5

資料 文部科学省「学校基本調査」

(7) 高等学校卒業生進路別状況

(各年5月1日現在)

年 度	平成				令和 元年	年 度	令和	
	28年	29年	30年	2年			3年	
総 数	320	322	339	322	総 数	281	277	
大 学 等 進 学 者	47	32	39	33	大 学 等 進 学 者	27	26	
専 修 学 校 (専 門 課 程) 進 学 者	78	84	93	92	専 修 学 校 (専 門 課 程) 進 学 者	87	85	
専 修 学 校 (一 般 課 程) 等 入 学 者	1	-	-	-	専 修 学 校 (一 般 課 程) 等 入 学 者	-	-	
公 共 職 業 能 力 開 発 施 設 等 入 学 者	2	3	-	1	公 共 職 業 能 力 開 発 施 設 等 入 学 者	1	-	
就 職 者	183	192	189	181	就 職 者 等	161	155	
一 時 的 な 仕 事 に 就 いた 者	1	1	14	11	自 営 業 主 等	-	-	
上 記 以 外 の 者	8	10	4	4	常 用 雇 用 者	152	151	
死 亡 ・ 不 詳	-	-	-	-	無 期 雇 用 労 働 者	152	151	
大 学 等 進 学 率 (%)	14.7	9.9	11.5	10.2	有 期 雇 用 労 働 者	-	-	
専 修 学 校 (専 門 課 程) 進 学 率 (%)	24.4	26.1	27.4	28.6	臨 時 労 働 者	9	4	
就 職 率 (%)	58.4	59.6	55.8	56.2	上 記 以 外 の 者	5	11	
					死 亡 ・ 不 詳	-	-	
					大 学 等 進 学 率 (%)	9.6	9.4	
					専 修 学 校 (専 門 課 程) 進 学 率 (%)	31.0	30.7	
					就 職 率 (%)	54.1	54.5	

文部科学省「学校基本調査」

2 公民館利用状況

施設・年度			総数	講習・研修会・実習等			文 事	化 業	一 会	般 議	相 談 等	検 予 注	診 防 射	発 表 会	そ の 他	
				学 級	サークル	講 習										
富 津 公 民 館	平成27年度	件数	936	94	587	81	21	18	-	5	27	103				
		人員	41,567	1,765	4,880	5,075	13,804	554	-	435	6,884	8,170				
	28	件数	1,067	128	527	147	106	62	4	9	72	12				
		人員	54,634	2,131	4,173	6,936	15,702	3,444	11	748	7,949	13,540				
	29	件数	1,081	131	540	169	69	91	1	7	60	13				
		人員	48,720	2,266	4,248	6,898	16,535	4,063	3	473	7,524	6,710				
	30	件数	1,070	120	529	163	74	98	1	7	57	21				
		人員	48,832	2,277	4,521	6,811	14,386	2,961	3	584	6,907	10,382				
	令和元年度	件数	888	99	444	145	55	68	1	7	54	15				
		人員	34,377	1,988	3,620	6,655	12,777	2,436	2	602	5,895	402				
	2	件数	487	70	264	63	10	27	12	4	6	31				
		人員	7,492	871	2,077	2,902	270	383	457	226	123	183				
	中 央 公 民 館	平成27年度	件数	1,710	135	960	109	40	164	206	4	10	82			
			人員	23,056	1,870	8,582	2,303	3,514	3,376	1,053	187	413	1,758			
28		件数	1,657	131	922	49	45	230	173	6	18	83				
		人員	23,346	1,777	8,285	1,189	4,335	3,424	713	193	1,253	2,177				
29		件数	1,573	129	934	38	37	195	178	2	9	51				
		人員	20,834	1,900	8,337	776	4,003	3,550	945	30	482	811				
30		件数	1,721	106	924	50	50	151	278	6	34	122				
		人員	23,004	1,481	8,281	711	4,678	1,981	1,373	110	2,067	2,322				
令和元年度		件数	1,187	88	643	105	3	128	118	5	36	61				
		人員	14,296	1,163	5,771	2,609	57	2,456	360	155	312	1,413				
2		件数	879	46	476	75	-	61	170	1	-	50				
		人員	8,018	452	3,795	696	-	844	1,315	4	-	912				
市 民 会 館		平成27年度	件数	1,768	125	1,042	50	115	182	63	45	111	35			
			人員	33,661	2,019	10,564	1,048	2,695	3,724	602	3,229	7,170	2,610			
	28	件数	1,676	122	973	81	117	165	63	40	110	5				
		人員	32,578	1,938	9,307	1,778	3,661	3,876	1,789	3,650	6,501	78				
	29	件数	1,701	140	910	100	89	196	76	35	152	3				
		人員	29,765	2,660	8,839	1,779	984	3,399	2,228	2,313	7,536	27				
	30	件数	1,443	131	831	45	77	162	54	26	89	28				
		人員	22,145	2,607	8,288	597	1,027	2,447	1,486	1,745	3,732	216				
	令和元年度	件数	1,365	95	674	95	86	125	62	54	97	77				
		人員	25,811	1,677	6,531	1,296	1,827	1,886	1,714	2,902	5,253	2,725				
	2	件数	569	32	302	36	31	41	56	33	6	32				
		人員	11,676	370	3,120	408	142	498	1,487	1,969	69	3,613				

資料 各公民館、市民会館

3 図書館利用状況

(1) 施設別図書館利用状況

施設・年度		登録者数		貸出利用者数	貸出冊数	蔵書数		
		年度登録者数	登録者総数			受入数	除籍数	蔵書総数
移動図書館	平成28年度	61	4,097	4,615	12,771	531	-	22,264
	29	179	4,276	5,902	15,490	449	-	22,713
	30	128	4,404	6,979	17,604	581	641	22,653
	令和元年度	180	4,584	3,842	10,329	563	1	23,215
	2	336	1,454	2,562	6,458	432	11	23,636
富津公民館	平成28年度	75	4,592	1,318	4,395	434	-	21,857
	29	70	4,662	1,428	4,742	391	1	22,247
	30	87	4,749	1,478	5,518	336	6,731	15,852
	令和元年度	74	4,823	1,346	4,467	295	1,090	15,057
	2	74	136	1,177	3,784	360	5	15,412
中央公民館	平成28年度	47	1,264	869	3,294	313	-	19,670
	29	116	1,380	1,088	3,841	373	4,417	15,626
	30	206	1,586	1,086	3,999	320	2,346	13,600
	令和元年度	37	1,623	750	2,957	328	237	13,691
	2	33	586	753	2,788	343	10	14,024
市民会館	平成28年度	71	3,803	1,435	4,294	403	-	18,544
	29	62	3,865	1,482	4,309	373	-	18,917
	30	36	3,865	1,332	3,967	390	6,556	12,751
	令和元年度	35	3,900	1,054	3,367	335	1,994	11,092
	2	35	89	573	1,922	319	13	11,398
団体貸出	平成28年度	-	-	9	544	-	-	-
	29	-	-	5	232	-	-	-
	30	-	-	5	328	-	-	-
	令和元年度	-	-	6	133	-	-	-
	2	-	-	8	451	-	-	-

資料 生涯学習課

(2) 移動図書館ステーション別利用状況

	平成30年度		令和元年度		令和2年度	
	利用者数	貸出冊数	利用者数	貸出冊数	利用者数	貸出冊数
飯野コミュニティセンター	81	335	43	176	46	247
大堀2区集会所	101	478	48	226	49	195
JAきみつ青堀支店	126	343	80	228	23	64
金谷コミュニティセンター	150	624	99	400	48	168
竹岡コミュニティセンター	30	133	20	92	29	132
シルバービラージュ新舞子	-	-	84	290	33	117
天羽小学校	1,445	2,778	594	1,358	288	666
天神山小学校	558	1,469	545	1,782	-	-
環小学校	1,272	2,627	698	1,495	380	962
佐貫小学校	1,052	2,304	415	921	221	568
吉野小学校	895	2,284	353	937	432	1,196
竹岡小学校	813	2,523	382	1,160	-	-
飯野小学校	-	-	-	-	448	1,046
富津小学校	-	-	-	-	79	175
憩いの里オリーブ	-	-	-	-	11	37
関豊ふれあいシニア館	160	630	83	272	25	98
イオンモール富津	211	776	150	499	118	351
君津中央病院大佐和分院	85	300	52	145	12	24

資料 生涯学習課

4 指定文化財

(1)国指定

種 類	名 称	所 在 地	所 有 者・伝 承 者	指 定 年 月 日
天然記念物	竹岡のヒカリモ発生地	萩生1176	皇神社	昭和3年11月30日
史 跡	弁天山古墳	小久保3017-1	富津市	昭和4年12月7日
天然記念物	高岩山のサル生息地	豊岡1283 他	国 他	昭和31年12月28日
史 跡	内裏塚古墳	二間塚1980 他	二間塚区 他	平成14年9月20日

資料 生涯学習課

(2)県指定

種 類	名 称	所 在 地	所 有 者・伝 承 者	指 定 年 月 日
天然記念物	環の大樟	東大和田12	興源寺	昭和10年3月26日
工 芸 品	釈迦涅槃図	竹岡349-1	松翁院	昭和29年3月31日
彫 刻	木造薬師如来立像	湊220	東明寺	昭和29年3月31日
天然記念物	富津州海浜植物群落地	富津2342-1	国、富津市	昭和29年12月21日
史 跡	織本花婿の墓	富津36	大乘寺	昭和32年10月21日
天然記念物	竹岡のオハツキイチョウ	竹岡9	薬王寺	昭和40年4月27日
史 跡	絹横穴群	絹229 他		昭和41年5月20日
考 古 資 料	金谷神社の大鏡鉄	金谷4020	金谷神社	昭和41年12月2日
史 跡	飯野陣屋濠跡	下飯野883 他		昭和42年3月7日
建 造 物	三柱神社本殿	竹岡4452	三柱神社	昭和48年3月2日
彫 刻	木造阿弥陀如来坐像	上530	道場寺	昭和53年2月28日
彫 刻	木造虚空像菩薩坐像	岩坂242-2	湊第7区(岩坂区)	昭和54年3月2日
彫 刻	銅造釈迦如来及び両脇侍坐像	篠部937	万福寺	昭和55年2月22日
史 跡	大満横穴群	岩坂字大満223 他		昭和55年2月22日
絵 画	絹本着色清涼殿八宗論図	小久保2204	真福寺	昭和55年2月22日
史 跡	内裏塚古墳	二間塚1971-4 他	二間塚区 他	昭和56年3月13日
無 形 民 俗	吾妻神社の馬だし祭り	西大和田、絹、中、岩瀬、上、近藤及び八田沼	吾妻神社氏子	平成29年3月7日

資料 生涯学習課

(3)市指定

種 類	名 称	所 在 地	所 有 者・伝 承 者	指 定 年 月 日
建 造 物	浅間神社本殿	鶴岡474-1	浅間神社	昭和48年7月6日
建 造 物	石造宝篋印塔・石仏龕	笹毛595	慈眼寺	昭和48年7月6日
彫 刻	銅造地藏菩薩坐像	竹岡472	延命寺	昭和48年7月6日
彫 刻	木造千手観音坐像	富津75	東福寺	昭和48年7月6日
絵 画	会津藩士水泳の額	竹岡4452		昭和48年7月6日
書 跡	智明山縁起	小志駒		昭和48年7月6日
書 跡	大日本史本紀列伝	新井932-34	市教育委員会	昭和48年7月6日
書 跡	紺紙金泥浄土三部経	佐貫106-1	勝隆寺	昭和48年7月6日
考 古 資 料	人物埴輪頭部・鳴鏑・太刀	下飯野965	飯野神社	昭和48年7月6日
考 古 資 料	白姫塚出土品附関連文書	下飯野		昭和48年7月6日
史 跡	峯上城址附環神社関連資料	上後		昭和48年7月6日
史 跡	三条塚古墳	下飯野989 他		昭和48年7月6日
史 跡	九条塚古墳	下飯野767		昭和48年7月6日
史 跡	稻荷山古墳	青木1145	浄信寺	昭和48年7月6日
史 跡	内藤家長の墓	花香谷455	勝隆寺	昭和48年7月6日
史 跡	松平勝隆の墓	花香谷453	勝隆寺	昭和48年7月6日
史 跡	小笠原氏の墓所	西川1348	正珊寺	昭和48年7月6日
史 跡	保科正景の墓	青木887	浄信寺	昭和48年7月6日
史 跡	井上宗端の墓	湊283	湊濟寺	昭和48年7月6日
史 跡	織本東岳の墓	富津36-1	大乘寺	昭和48年7月6日
史 跡	北村角兵衛の墓	花香谷123	円龍寺	昭和48年7月6日
史 跡	諸岡太左衛門の墓	金谷2413	華蔵院	昭和48年7月6日
史 跡	岩野平左衛門の墓	竹岡349-1	松翁院	昭和48年7月6日

種 類	名 称	所 在 地	所有者・伝承者	指定年月日
建造物	石造宝篋印塔	鶴岡719	像法寺	昭和53年9月18日
建造物	石造層塔	鶴岡719	像法寺	昭和53年9月18日
彫刻	木造不動明王坐像	亀田207	安国寺	昭和53年9月18日
彫刻	銅造十一面観音坐像	亀田207	安国寺	昭和53年9月18日
書跡	光明寺釈迦堂の額	鶴岡1050	光明寺	昭和53年9月18日
無形民俗	鶴岡の羯鼓舞及び用具	鶴岡474	鶴岡羯鼓舞保存会	昭和53年9月18日
天然記念物	白山の大スギ	宝竜寺447	白山神社	昭和53年9月18日
彫刻	木造釈迦如来坐像及び両脇侍坐像	鶴岡1050	光明寺	昭和53年9月18日
建造物	松翁院 庚申塔	竹岡349-1	松翁院	昭和58年11月8日
工芸品	見性寺 梵鐘	相川966	見性寺	昭和58年11月8日
建造物	興源寺 板碑	東大和田12	興源寺	昭和58年11月8日
工芸品	鱧口	長崎517	白山神社	昭和58年11月8日
古文書	岩富文書	亀沢		昭和58年11月8日
彫刻	木造地藏菩薩立像	八田沼581	正法院	昭和58年11月8日
歴史資料	鶴峯八幡宮再興棟札	八幡143	鶴峯八幡神社	昭和58年11月8日
建造物	浄信寺 石灯籠	青木887	浄信寺	昭和58年11月8日
建造物	道標 十四基	市内各地	所在地区長 他	昭和58年11月8日
建造物	道標 二基	小久保字萩原・鶴岡字女塚	所在地区長 他	昭和63年10月1日
古文書	内野家文書	鶴岡		昭和63年10月1日
古文書	小沢家文書	本郷		昭和63年10月1日
建造物	恩田やぐら	恩田374-1		昭和63年10月1日
建造物	岩見堂やぐら	相川字岩見堂 1113		昭和63年10月1日
史跡	原口照輪生誕地	川名1360		平成4年3月31日
史跡	阿部正身・正恒の墓	花香谷449		平成4年3月31日
史跡	上野塚古墳	大堀1888-10 他	富津市	平成4年3月31日
工芸	伝吉原玄蕃助着用の鎧	梨沢		平成4年3月31日
建造物	松翁院四面石塔	竹岡349-1	松翁院	平成4年3月31日
建造物	正覚院本堂	上1012	正覚院	平成4年3月31日
建造物	宝篋印塔	御代原254	東光院	平成4年3月31日
歴史資料	富津浦裁許絵図	新井932-34	市教育委員会	平成4年3月31日
歴史資料	宝永七年佐貫城絵図	佐貫		平成4年3月31日
史跡	真福寺筆子塚	小久保2204	真福寺	平成18年9月22日
彫刻	木造地藏菩薩坐像	宝竜寺454	寶龍寺	平成25年3月28日
彫刻	木造地藏菩薩立像	本郷537	金蔵院	平成25年3月28日
彫刻	木造阿弥陀如来坐像	八幡358	円鏡寺	平成25年3月28日
史跡	古塚古墳	二間塚2029-1 他	富津市 他	平成25年3月28日
無形民俗	竹岡三柱神社の木遣り獅子舞	竹岡地区	竹岡三柱神社 木遣り獅子舞保存会	平成26年1月30日
彫刻	木造阿弥陀如来坐像	西川1020	福恩寺	平成30年3月29日
彫刻	木造薬師如来坐像	富津1800	醫光寺	令和2年12月24日
彫刻	木造薬師如来坐像	上1012	正覚院	令和2年12月24日

資料 生涯学習課

(4) 国登録

種 類	名 称	所 在 地	所有者・伝承者	指定年月日
建造物	宮醬油店店舗他	佐貫247		平成19年7月31日
建造物	山静堂診療所主屋	関尻483		平成19年7月31日
建造物	鈴木家住宅主屋他	金谷2288-1他		平成22年1月15日
建造物	加藤家住宅主屋	笹毛1		平成24年8月13日

資料 生涯学習課

5 観光

(1)観光客入込状況

(単位:千人)

	平成		令和		
	29年	30年	元年	2年	3年
総数	2,158	2,104	1,931	1,274	1,576
海水浴	51	93	65	-	-
キャンプ	22	21	20	6	7
潮干狩り	104	103	103	25	55
ゴルフ	158	168	155	147	175
遊園地	470	442	371	310	330
社寺参詣	79	41	33	25	29
各種催物	102	57	85	32	31
工農場見学	858	831	769	538	662
文化財等見学	11	12	8	-	-
テニス	32	37	39	25	30
プール	90	105	107	30	60
その他	181	194	176	136	197

(注)各年で区分の内訳が異なるため比較はできません。

資料 商工観光課

(2)宿泊施設

(単位:人)

施設分類	平成		令和		
	29年	30年	元年	2年	3年
ホテル・旅館	24,041	23,432	22,036	14,453	16,155
民宿・ペンション等の民営宿泊施設	14,147	10,410	9,276	8,858	3,905
ユースホステル	-	-	-	-	-
社会教育施設	-	-	-	-	-
公共の宿泊施設	-	-	-	-	-
キャンプ場	6,796	8,591	9,228	6,138	15,070
合計	44,984	42,433	40,540	29,449	35,130

(注)各年で区分の内訳が異なるため比較はできません。

資料 商工観光課

6 宗教法人数

(各年4月1日現在)

年	総数	神道		仏教		キリスト教	諸教
		神社	教会	寺院	教会		
平成27年	170	86	3	73	1	2	5
28	170	86	3	73	1	2	5
29	170	86	3	73	1	2	5
30	169	85	2	73	1	3	5
31	169	85	2	73	1	3	5
令和2年	169	85	2	73	1	3	5

資料 千葉県総合企画部統計課「千葉県統計年鑑」

7 テレビ受信契約数

(各年度末現在)

年	世帯数	放送受信契約数	契約率 (%)	衛星放送(再掲)	
				契約数	契約率 (%)
平成27年度	17,634	15,382	87.2	6,375	41.4
28	17,725	15,679	88.5	6,715	42.8
29	17,796	15,868	89.2	6,836	43.1
30	17,889	15,962	89.2	7,301	45.7
令和元年度	18,010	16,090	89.3	7,751	48.2
2	17,830	15,901	89.2	7,686	48.3

(注)世帯数は、各年10月1日現在。

資料 千葉県統計年鑑(日本放送協会)

12 福祉・保健・衛生

1 保育事業

(各年度3月1日現在)

年度・施設	定員	在籍乳幼児数						保育所数
		総数	0～1才	2才	3才	4才	5才	
平成28年度	910	653	134	115	126	142	136	11
29	910	644	131	106	132	130	145	11
30	910	625	121	105	126	140	133	11
令和元年度	860	607	128	89	112	134	144	11
2	830	584	129	97	101	119	138	11
3	800	535	113	101	103	101	117	11
市立保育所								
飯野	100	79	15	17	16	16	15	
吉野	50	26	5	6	7	5	3	
佐貫	40	13	4	2	1	3	3	
中央	80	25	8	5	3	4	5	
竹岡	40	16	3	2	3	4	4	
金谷	40	15	5	1	5	-	4	
峰上	60	18	4	2	2	5	5	
管外		3	-	1	-	-	2	
小計	410	195	44	36	37	37	41	
私立保育園								
富津	150	122	30	21	24	24	23	
大貫	60	36	11	12	5	3	5	
和光	90	92	12	15	19	19	27	
青堀	90	88	16	16	18	18	20	
管外		2	-	1	-	-	1	
小計	390	340	69	65	66	64	76	

資料 子育て支援課

2 児童手当支給状況

(単位:千円)

児童手当	年度・人数・額		総数	0歳から3歳		3歳以上小学校修了前		小学校修了後中学校修了前		特例給付
				被用者	非被用者	被用者	非被用者	被用者	非被用者	
	児童数(人)	支給額								
平成29年度	児童数(人)		4,137	445	141	1,822	701	633	253	142
	支給額	529,745		78,390	27,750	222,675	86,310	76,100	29,940	8,580
30	児童数(人)		3,982	432	103	1,958	482	658	202	147
	支給額	516,310		79,935	21,615	232,990	69,970	77,350	26,080	8,370
令和元年度	児童数(人)		3,868	397	91	1,883	486	657	198	156
	支給額	498,325		75,405	18,135	234,680	58,760	79,110	23,200	9,035
2	児童数(人)		3,753	374	76	1,834	466	659	179	165
	支給額	459,775		65,190	11,865	219,025	53,830	78,870	22,200	8,795

資料 子育て支援課

3 生活保護

(単位:千円)

年度・区分	生扶	活助	住扶	宅助	教扶	育助	医助	療助	葬助	祭助	出産・生業助	介助	護助	施設事務費	委託事務費	計
28	世帯	290	242		5		293		12		4		107	6	-	959
	人員	344	290		5		338		12		4		108	6	-	1,107
	保護費	194,054	88,477		727		305,076		1,049		792		39,525	12,973	-	642,673
29	世帯	275	234		7		282		8		4		100	6	-	916
	人員	324	277		7		324		8		4		101	6	-	1,051
	保護費	184,754	87,186		994		289,946		692		679		37,469	13,035	-	614,755
30	世帯	279	240		3		281		9		5		96	7	-	920
	人員	324	280		3		323		9		5		98	7	-	1,049
	保護費	176,730	88,979		469		287,979		707		1,006		34,559	13,313	-	603,742
令和元年度	世帯	287	252		3		300		13		3		108	6	-	972
	人員	335	292		3		348		13		3		111	6	-	1,111
	保護費	184,040	96,218		440		331,032		1,204		562		28,715	12,307	-	654,518
2	世帯	285	261		4		313		8		2		119	5	3	1,000
	人員	326	298		4		357		8		2		122	5	3	1,125
	保護費	183,270	97,537		513		333,144		754		330		25,286	10,450	417	651,701

資料 社会福祉課

4 身体障害者手帳交付状況

(各年度末)

年度	総数	肢体不自由	視覚障害	聴覚平衡機能障害	音声言語そしやく機能障害	内部障害
平成28年度	1,771	935	104	147	26	559
29	1,752	923	103	145	27	554
30	1,716	881	101	144	27	563
令和元年度	1,719	875	99	151	25	569
2	1,736	865	99	153	29	590

資料 福祉の窓口課

5 募金実績の推移

(1)日赤活動資金募集状況

(単位:円)

年度・区分	活動資金総額	一般活動資金	法人活動資金	職域活動資金	その他
平成28年度	目標額	6,138,000			
	実績額	6,300,480	5,903,500	339,500	57,480
29	目標額	6,085,000			
	実績額	6,286,983	5,839,500	381,500	65,983
30	目標額	6,084,000			
	実績額	6,199,305	5,757,660	376,500	65,145
令和元年度	目標額	6,077,000			
	実績額	5,698,055	5,647,850		50,205
2	目標額	6,089,000			
	実績額	5,604,004	5,524,670		79,334

資料 社会福祉課

(2) 共同募金等の状況

(単位：円)

年度・区分		平成			令和	
		28年度	29年度	30年度	元年度	2年度
募金総額		11,785,964	11,660,644	11,586,075	11,309,187	11,104,266
共同募金 (赤い羽根募金)	目標額	6,840,000	6,840,000	6,560,000	6,560,000	6,560,000
	実績額	6,644,006	6,351,011	6,472,579	6,261,945	6,112,966
	戸別	5,802,450	5,545,397	5,614,893	5,426,750	5,400,850
	学校	126,655	136,084	108,040	91,513	65,793
	街頭	-	-	-	-	-
	職域	42,938	42,814	42,885	38,815	42,458
	法人	569,582	464,716	541,761	531,666	482,850
その他	102,381	162,000	165,000	173,201	121,015	
歳末助け合い募金	目標額	5,400,000	5,400,000	5,230,000	5,230,000	5,230,000
	実績額	5,141,958	5,309,633	5,113,496	5,047,242	4,991,300

資料 社会福祉協議会

6 国民健康保険

(1) 国民健康保険加入者等の状況

(各年度末 単位：千円)

年度	被保者数		保 險 者 数			保 險 税		
	世帯数	総人数	一般被保険者	退職被保険者	老人医療給付対象者	調定額	収入済額	収納率
平成28年度	8,122	13,379	13,166	213	-	1,453,537	1,285,931	88.47
29	7,681	12,338	12,234	104	-	1,289,944	1,154,558	89.50
30	7,433	11,818	11,801	17	-	1,109,015	1,004,645	90.59
令和元年度	7,172	11,223	11,223	-	-	1,027,226	936,041	91.12
2	7,046	10,837	10,837	-	-	974,020	904,217	92.83

資料 国民健康保険課

(2) 国民健康保険給付の状況

(各年度末 単位：千円)

年度・額・件数	総数	保 險 給 付 費				そ の 他 の 給 付		
		療養給付費	療養費	高額療養費	移送費	出産育児一時金	葬祭費	
平成28年度	金額	4,380,220	3,788,827	24,878	547,625	-	14,290	4,600
	件数	245,282	231,967	3,240	9,948	-	35	92
29	金額	4,294,279	3,707,411	23,993	545,336	-	12,589	4,950
	件数	234,750	221,043	2,904	10,674	-	30	99
30	金額	4,131,319	3,559,414	23,693	533,352	-	9,660	5,200
	件数	229,217	215,380	2,990	10,720	-	23	104
令和元年度	金額	4,136,252	3,549,684	23,048	549,990	-	7,980	5,550
	件数	219,876	205,885	3,066	10,795	-	19	111
2	金額	3,975,389	3,386,681	32,526	544,712	-	6,720	4,750
	件数	199,375	185,829	2,876	10,559	-	16	95

(注)療養給付費には食事療養費を含む。

資料 国民健康保険課

7 後期高齢者医療

(各年度末 単位：円)

年 度	被 保 険 者 数			後期高齢者医療広域連合納付金 合計	後期高齢者健康診査受診状況 保険料等負担金	基盤安定負担金	受診者	費用額
	合計	65～74歳	75歳以上					
平成30年度	8,216	26	8,190	537,170,090	400,691,816	136,478,274	2,657	27,350,176
令和元年度	8,336	25	8,311	558,272,148	426,073,262	132,198,886	2,585	26,450,665
2	8,317	24	8,293	589,487,560	446,737,472	142,750,088	2,756	26,715,513

資料 国民健康保険課

8 国民年金

(1) 国民年金適用状況

年 度	被 保 険 者 数			
	総 数	第 1 号 加 入	任 意 加 入	第 3 号 加 入
平成28年度	7,865	5,469	61	2,335
29	7,339	4,994	50	2,295
30	7,025	4,753	49	2,223
令和元年度	6,686	4,553	36	2,097
2	6,449	4,403	33	2,013
3	6,192	4,196	32	1,964

資料 市民課

(2) 国民年金受給権者状況

(各年度末 単位：千円)

年 度	老 齡 基 礎 年 金		老 齡 年 金		通 算 老 齡 年 金		計	
	受給権者数	支給額	受給権者数	支給額	受給権者数	支給額	受給権者数	支給額
平成28年度	14,532	9,466,729	501	221,374	150	34,946	15,183	9,723,049
29	15,038	9,755,728	399	175,666	120	28,388	15,557	9,959,782
30	15,208	9,903,114	321	140,206	104	24,170	15,633	10,067,490
令和元年度	15,366	10,052,521	255	112,034	88	20,651	15,709	10,185,206
2	15,434	10,157,711	198	86,690	77	18,156	15,709	10,262,557
3	15,511	10,228,522	147	63,193	55	12,276	15,713	10,303,991
年 度	障 害 基 礎 年 金		障 害 年 金		計			
	受給権者数	支給額	受給権者数	支給額	受給権者数	支給額	受給権者数	支給額
平成28年度	966	802,854	29	23,988	995	826,842		
29	963	801,341	26	21,431	989	822,772		
30	950	790,236	23	18,508	973	808,744		
令和元年度	949	792,799	19	15,017	968	807,816		
2	940	788,501	17	13,289	957	801,790		
3	945	793,071	14	10,347	959	803,418		
年 度	遺 族 基 礎 年 金		寡 婦 年 金		計		合 計	
	受給権者数	支給額	受給権者数	支給額	受給権者数	支給額	受給権者数	支給額
平成28年度	84	33,911	11	4,955	95	38,866	16,273	10,588,757
29	75	30,643	7	3,506	82	34,149	16,628	10,816,703
30	61	26,959	5	1,975	66	28,934	16,672	10,905,168
令和元年度	65	30,000	6	1,977	71	31,977	16,748	11,024,999
2	62	28,046	5	1,070	67	29,116	16,733	11,093,463
3	59	25,408	4	586	63	25,994	16,735	11,133,403

資料 市民課

(3) 国民年金免除・納付猶予状況

年度	申請免除				納付 猶予	学生 納付特例	法定 免除	合計
	全額免除	3/4免除	半額免除	1/4免除				
平成28年度	590	51	49	25	165	392	516	1,788
29	551	55	40	24	174	390	513	1,747
30	527	52	48	19	194	397	514	1,751
令和元年度	552	62	44	26	185	412	503	1,784
2	609	53	34	13	176	415	493	1,793
3	573	37	36	14	178	359	495	1,692

資料 市民課

9 介護保険

(1) 介護保険の加入状況

(各年度末)

年度・区分	加 入 状 況		
	第 1 号 被 保 険 者 数	前期高齢者数(65歳以上75歳未満)	後期高齢者数(75歳以上)
平成26年度	15,635	8,059	7,576
27	15,892	8,163	7,729
28	16,060	8,089	7,971
29	16,228	8,070	8,158
30	16,279	8,033	8,246
令和元年度	16,370	7,941	8,429
2	16,396	7,980	8,416

資料 介護福祉課

(2) 介護保険の認定状況

(各年度末)

年度・区分	第1号被保険者数 (65歳以上)	要 支 援 ・ 要 介 護 認 定 者 数							
		合 計	要支援1	要支援2	要介護1	要介護2	要介護3	要介護4	要介護5
平成22年度	13,963	2,061	137	248	366	387	326	327	270
23	14,266	2,158	159	259	333	432	343	347	285
24	14,781	2,396	156	311	406	493	365	353	312
25	15,217	2,508	185	320	432	502	405	370	294
26	15,635	2,663	200	333	469	527	419	405	310
27	15,892	2,746	238	355	461	522	458	404	308
28	16,060	2,754	199	341	487	551	458	423	295
29	16,228	2,848	214	373	452	615	498	403	293
30	16,279	2,935	291	393	452	586	500	419	294
令和元年度	16,370	2,998	270	410	494	594	470	483	277
2	16,396	3,026	290	424	449	604	494	497	268

資料 介護福祉課

(3)介護保険給付状況

(単位:千円)

種 類	平成29年度		平成30年度		令和元年度		令和2年度	
	件数	給付費	件数	給付費	件数	給付費	件数	給付費
居宅サービス	47,106	1,770,647	48,266	1,825,025	50,148	1,908,074	50,486	1,968,413
訪問サービス	10,778	377,430	11,004	390,950	11,413	395,456	11,652	406,497
訪問介護	5,481	263,441	5,427	269,393	5,403	266,440	5,276	265,009
訪問入浴介護	772	41,348	790	43,751	787	46,030	740	47,765
訪問看護	1,604	49,094	1,641	52,685	1,818	54,696	1,957	63,419
訪問リハビリテーション	312	9,481	343	9,717	400	11,982	403	12,403
居宅療養管理指導	2,609	14,066	2,803	15,403	3,005	16,308	3,276	17,901
通所サービス	8,254	667,562	8,616	674,986	9,265	717,836	9,105	754,792
通所介護	6,436	517,278	6,712	520,959	7,196	553,110	7,223	606,079
通所リハビリテーション	1,818	150,284	1,904	154,026	2,069	164,726	1,882	148,714
短期入所サービス	2,515	324,384	2,638	346,997	2,761	367,860	2,578	359,493
短期入所生活介護	2,329	307,494	2,467	330,938	2,608	355,106	2,531	354,928
短期入所療養介護 (介護老人保健施設)	186	16,890	171	16,059	153	12,754	47	4,565
短期入所療養介護 (介護療養型医療施設等)	-	-	-	-	-	-	-	-
福祉用具・住宅改修サービス	9,516	132,615	9,831	135,176	10,125	138,905	10,600	146,471
福祉用具貸与	9,250	117,279	9,565	120,569	9,857	125,237	10,340	133,978
福祉用具購入費	155	4,806	150	4,758	170	5,526	178	5,749
住宅改修費	111	10,529	116	9,848	98	8,142	82	6,744
特定施設入居者生活介護	245	47,205	230	44,525	254	49,787	330	64,815
居宅介護支援	15,798	221,451	15,947	232,391	16,330	238,230	16,221	236,344
地域密着型サービス	4,104	576,926	4,278	659,675	4,562	696,342	4,559	717,360
定期巡回・随時対応型訪問 介護看護	50	10,172	109	21,559	197	34,682	285	50,619
夜間対応型訪問介護	-	-	-	-	-	-	-	-
地域密着型通所介護	2,648	234,543	2,516	234,490	2,675	245,350	2,528	232,065
認知症対応型通所介護	-	-	-	-	17	836	41	3,032
小規模多機能型居宅介護	293	62,994	293	60,764	275	57,178	315	68,254
認知症対応型共同生活介護	672	154,037	687	163,098	705	169,361	699	171,401
地域密着型特定施設入居者 生活介護	-	-	-	-	-	-	-	-
地域密着型介護老人福祉施設 入所者生活介護	441	115,178	673	179,763	693	188,935	691	191,988
複合型サービス	-	-	-	-	-	-	-	-
施設サービス	6,184	1,586,084	6,012	1,568,875	5,988	1,589,340	6,095	1,651,803
介護老人福祉施設	3,870	954,758	3,859	975,809	3,852	990,156	3,908	1,020,235
介護老人保健施設	2,030	541,264	1,988	538,275	1,918	530,834	1,960	553,472
介護療養型医療施設	284	90,062	165	54,791	218	68,350	219	74,452
介護医療院	-	-	-	-	-	-	8	3,644
総 計	57,394	3,933,656	58,556	4,053,574	60,698	4,193,756	61,140	4,337,576

(注)介護保険給付の種類の関係で総計と内訳は必ずしも一致しない

(単位:千円)

種 類	平成 29 年度	平成 30 年度	令和 元年度	令和 2 年度				
	件数	給付費	件数	給付費				
介護予防サービス	6,309	76,107	4,964	47,356	5,452	53,388	6,075	59,724
訪問サービス	960	15,464	434	5,571	434	6,153	560	9,825
訪問介護	596	10,609	-	9	-	-	-	-
訪問入浴介護	13	507	5	238	12	712	24	1,080
訪問看護	76	1,646	112	2,909	133	2,991	211	5,112
訪問リハビリテーション	48	1,320	36	684	49	966	92	2,169
居宅療養管理指導	227	1,381	281	1,731	240	1,484	233	1,464
通所サービス	1,311	37,849	520	16,475	596	19,943	550	18,963
通所介護	902	25,263	4	1,231	-	-	-	-
通所リハビリテーション	409	12,585	516	16,352	596	19,943	550	18,963
短期入所サービス	11	365	25	728	31	717	8	252
短期入所生活介護	10	275	19	310	28	626	7	213
短期入所療養介護 (介護老人保健施設)	1	90	6	418	3	91	1	39
短期入所療養介護 (介護療養型医療施設等)	-	-	-	-	-	-	-	-
福祉用具・住宅改修サービス	1,338	9,252	1,796	12,756	2,011	14,638	2,302	18,028
福祉用具貸与	1,273	5,453	1,720	8,061	1,922	9,856	2,205	12,435
福祉用具購入費	38	1,150	36	978	45	1,228	45	1,193
住宅改修費	27	2,648	40	3,716	44	3,554	52	4,401
特定施設入居者生活介護	17	1,332	26	2,039	12	1,220	8	727
介護予防支援	2,672	11,845	2,163	9,786	2,368	10,717	2,647	11,929
地域密着型(介護予防)サービス	61	5,583	50	3,881	40	3,282	15	1,257
認知症対応型通所介護	-	-	-	-	-	-	-	-
小規模多機能型居宅介護	52	3,732	50	3,881	40	3,282	15	1,257
認知症対応型共同生活介護	9	1,851	-	-	-	-	-	-
総 計	6,370	81,691	5,014	51,237	5,492	56,670	6,090	60,981

(注) 介護保険給付の種類の関係で総計と内訳は必ずしも一致しない

(単位:千円)

種 類	平成 29 年度	平成 30 年度	令和 元 年度	令和 2 年度
	件数	給付費	件数	給付費
特定入所者介護サービス費等	5,490	208,163	9,991	212,782
特定入所者介護サービス費	5,489	208,151	9,979	212,738
特定入所者介護予防サービス費	1	12	12	44
計				
総 計	5,490	208,163	9,991	212,782

(単位:千円)

種 類	平成 29 年度	平成 30 年度	令和 元 年度	令和 2 年度
	件数	給付費	件数	給付費
高額介護サービス費等	9,136	108,565	9,123	110,688
高額介護(介護予防)サービス費	8,659	96,441	8,778	102,243
高額医療合算介護(介護予防)サービス費	477	12,154	345	8,445
計				
総 計	9,136	108,565	9,123	110,688

(注)介護保険給付の種類の関係で総計と内訳は必ずしも一致しない

資料 介護福祉課

10 衛生

(1) 医療関係施設

(各年度末現在)

年 度	施 設 数										病 床 数			
	病院	一般診療所		診 歯 療	助 産 所	施 術 所					歯 科	病 院 診 一		
	一 般	有 床	無 床			あ 麻 指 は き 整 柔	あ マ 指 は き 整 柔	あ マ 指 は き 整 柔	あ マ 指 は き 整 柔	あ マ 指 は き 整 柔		一 療 養 療	一 療 養 療	
平成26年度	3	-	29	24	-	15	16	16	9	3	113	-	-	
27	3	-	30	24	-		22		9	3	113	-	-	
28	3	-	29	23	-		23		11	3	113	-	-	
29	3	-	28	23	-		23		8	3	113	-	-	
30	3	-	27	23	-		25		9	3	113	-	-	
令和元年度	3	-	29	21	-		18		13	3	113	-	-	
2	3	-	28	21	-		25		15	3	113	-	-	

料 千葉県君津健康福祉センター事業年報

(2) 医療関係者数

(各年12月31日現在)

年 度	医 師	歯 科 医 師	薬 剤 師	保 健 師	助 産 師	看 護 師	准 看 護 師
平成24年度	30	27	44	11	2	90	138
26	35	27	43	14	-	92	131
28	39	29	52	13	-	99	121
30	36	29	57	16	-	114	112
令和2年度	34	28	52	13	-	106	97

資料「千葉県衛生統計年報」
「千葉県看護の現況」

(3) 献血事業実施状況

年 度	総 人 員	2 0 0 CC	4 0 0 CC	成 分 献 血
平成27年度	1,057	103	954	-
28	1,103	78	1025	-
29	1,023	33	990	-
30	971	17	954	-
令和元年度	1,029	24	1005	-
2	1,223	23	1200	-

資料 健康づくり課

(4) 予防接種

年 度・区 分	ヒフ・感染症	小児肺炎球菌感染症	四種混合	ポリオ	三種混合	麻しん・風しん	日本脳炎	ジフテリア・破傷風二期	ヒトパ・ヒ・ロー・マウウイルス感染症	インフルエンザ	高齢者肺炎球菌
	平成27年度	対象者 879 接種者 853 接種率 97.0	1,096 860 78.5	912 906 99.3	438 39 8.9	438 - -	537 475 88.5	2,151 1,252 58.2	334 278 83.2	- - -	15,862 7,695 48.5
28	対象者 851 接種者 832 接種率 97.8	851 827 97.2	851 846 99.4	226 29 12.8	- - -	492 461 93.7	1,510 1,435 95.0	325 261 80.3	- - -	16,148 7,973 49.4	3,574 514 14.4
29	対象者 804 接種者 813 接種率 101.1	804 807 100.4	804 825 102.6	- 16 -	- - -	471 448 95.1	1,422 1,641 115.4	317 271 85.5	- - -	16,967 7,892 46.5	3,707 671 18.1
30	対象者 756 接種者 742 接種率 98.1	756 740 97.9	756 795 105.2	- 6 -	- - -	447 452 101.1	1,349 1,598 118.5	314 288 91.7	- - -	16,395 7,966 48.6	3,664 451 12.3
令和元年度	対象者 680 接種者 674 接種率 99.1	680 693 101.9	680 737 108.4	- - -	- - -	447 420 94.0	1,387 1,232 88.8	298 269 90.3	- - -	16,392 8,609 52.5	3,647 387 10.6
2	対象者 608 接種者 606 接種率 99.7	608 594 97.7	636 625 98.3	- - -	- - -	432 406 94.0	1,316 1,182 89.8	309 283 91.6	417 13 3.1	16,533 10,383 62.8	3,420 465 13.6

(注)ヒトパ・ヒ・ロー・マウウイルス感染症は、平成25年度から積極的勧奨の差し控え

資料 健康づくり課

(注)高齢者肺炎球菌は、平成26年度から定期接種

(5)結核予防

(単位:人)

年 度	B	C	G	間 接 撮 影	精 密 検 査
	対 象 者	実 施 者			
平成26年度	218	214		3,996	28
27	230	225		3,997	9
28	210	196		3,694	6
29	201	193		3,343	2
30	189	205		3,314	1
令和元年度	170	162		3,115	-
2	152	153		1,519	-

資料 健康づくり課

(6)がん対策事業

(単位:人)

年 度	一 次 検 診					精 密 検 査				
	胃 が ん	子 宮 が ん	乳 が ん	肺 が ん	大 腸 が ん	胃 が ん	子 宮 が ん	乳 が ん	肺 が ん	大 腸 が ん
平成26年度	768	1,072	1,193	3,996	1,406	51	6	46	73	103
27	779	1,179	1,321	3,997	1,518	46	12	50	63	116
28	552	1,023	1,413	3,694	1,184	21	6	61	92	81
29	548	1,088	1,396	3,343	1,223	34	18	45	55	60
30	599	1,131	1,300	3,314	1,295	46	6	33	73	88
令和元年度	555	1,146	1,325	3,115	1,228	28	14	20	45	54
2	447	937	974	1,519	934	23	3	20	27	47

資料 健康づくり課

(7)主要死因別死亡状況の変化

(単位:人)

年 度	総 数	悪 新 生 物	性 疾 疾	脳 血 管 疾 患	心 疾 患	肺 炎	不 慮 の 故	老 衰	自 殺	糖 尿 病	そ の 他
平成26年度	638	168	48	128	94	21	29	10	6	134	
27	696	204	51	127	106	20	36	12	5	135	
28	662	185	50	136	83	14	34	12	6	142	
29	706	165	72	130	92	17	49	7	5	169	
30	708	185	78	129	71	20	55	13	7	150	
令和元年度	691	183	49	143	69	30	57	9	5	146	
2	693	175	52	136	59	24	67	17	6	157	

資料 「千葉県衛生統計年報」

(8)狂犬病予防状況

年 度	畜 犬 登 録 頭 (新規登録頭数)	狂 犬 病 予 防 注 射 済 票 交 付 頭 数	咬 傷 事 故 発 生 件 数	野 犬 等 捕 獲 頭 数	所 有 権 放 棄 数
平成27年度	2,702(185)	2,129	4	20	1
28	2,626(165)	2,126	2	25	-
29	2,568(169)	2,113	4	22	2
30	2,521(158)	2,038	1	21	-
令和元年度	2,521(157)	1,949	4	14	6
2	2,460(154)	1,914	3	15	1

資料 環境保全課

(9)公害苦情受付件数

年 度	総 数	大気汚染	水質汚濁	騒 音	振 動	悪 臭	地盤沈下 地下水位	土壌汚染	不法投棄
平成26年度	213	37	4	13	-	6	-	-	153
27	214	36	4	3	-	8	-	1	162
28	150	28	3	1	-	5	-	-	113
29	150	26	-	4	-	5	-	2	113
30	139	18	2	7	-	9	-	3	100
令和元年度	149	30	1	4	-	10	-	1	103
2	167	47	-	7	-	6	-	-	107

資料 環境保全課

11 じん芥処理状況

単位(t)

年 度	量収 の集 合搬 計入	収 集 合 収 集 計 量	搬 入 状 況			直 接 搬 入	処 理			処 分		
			地 区 富 津	大 佐 和	天 羽		焼 却	再 資 源 化	破 砕	埋 立 て	種 焼 却 灰	別 破 砕 物
平成26年度	17,785	10,522	4,966	3,017	2,539	7,263	15,947	3,845	-	556	556	-
27	17,496	9,634	4,614	2,746	2,274	7,862	15,660	3,447	-	517	517	-
28	17,173	9,292	4,453	2,701	2,138	7,881	15,503	3,723	-	569	569	-
29	17,084	9,128	4,428	2,625	2,075	7,956	15,411	3,327	-	546	546	-
30	17,111	8,938	4,373	2,561	2,004	8,173	15,509	3,424	-	590	590	-
令和元年度	17,283	9,359	4,482	2,672	2,205	7,924	16,731	4,077	-	615	615	-
2	17,215	9,299	4,589	2,620	2,090	7,916	15,954	4,086	-	662	662	-

(注)メタル及びスラグは再資源化に計上。

資料 環境保全課

12 し尿処理状況

年 度	計	し 尿	浄 化 槽 汚 泥	処 理 委 託 料
平成26年度	18,012	3,756	14,256	92,586,760
27	18,404	3,837	14,567	84,544,535
28	18,376	3,831	14,545	79,363,213
29	18,296	3,815	14,481	143,521,971
30	17,875	3,727	14,148	98,164,271
令和元年度	17,554	3,660	13,894	156,041,776
2	17,574	3,664	13,910	119,613,780

資料 環境保全課

13 火葬場使用状況

区 分		平成				令和	
		27年度	28年度	29年度	30年度	元年度	2年度
12歳以上	市 内	1,268	1,259	1,361	1,335	1,296	1,289
	市 外	113	116	115	144	112	149
12歳未満	市 内	-	3	2	3	6	1
	市 外	-	1	-	1	-	-
死 胎	市 内	15	14	10	6	8	9
	市 外	2	1	1	3	1	2
改 葬	市 内	1	-	-	1	2	-
	市 外	-	-	-	-	-	-
事故四肢	市 内	-	-	-	2	-	-
	市 外	-	-	2	-	-	-
合 計		1,399	1,394	1,491	1,495	1,425	1,450

資料 環境保全課

13 公害

1 大気汚染測定結果

(1) 二酸化硫黄濃度

(単位:ppm)

測定局名	平成28年度		29年度		30年度		令和元年度		2年度	
	一時間 値の 最大値	一日平均 値の2% 除外値	一時間 値の 最大値	一日平均 値の2% 除外値	一時間 値の 最大値	一日平均 値の2% 除外値	一時間 値の 最大値	一日平均 値の2% 除外値	一時間 値の 最大値	一日平均 値の2% 除外値
	下飯野	0.075	0.007	0.032	0.007	0.039	0.007	0.039	0.006	0.029

資料 環境保全課
千葉県大気保全課

(2) 二酸化窒素濃度

(1日平均値の年間98%値 単位:ppm)

測定局名	平成28年度	29年度	30年度	令和元年度	2年度
下飯野	0.026	0.026	0.026	0.028	0.024

資料 環境保全課
千葉県大気保全課

(3) 浮遊粒子状物質の年平均値

(単位:mg/m³)

測定局名	平成28年度	29年度	30年度	令和元年度	2年度
下飯野	0.024	0.015	0.017	0.016	0.015

資料 環境保全課
千葉県大気保全課

(4) 河川水質分析結果

年度・区分	pH値(水素イオン濃度)					BOD値(生物化学的酸素要求量)mg/l				
	平成28年度	29年度	30年度	令和元年度	2年度	平成28年度	29年度	30年度	令和元年度	2年度
百目木川	8.1	7.6	7.7	7.8	7.9	1.5	2.7	2.0	1.7	1.7
西新川	7.9	7.5	7.6	7.6	7.6	6.3	3.3	12.8	1.9	2.8
川名川	7.7	7.3	7.3	7.5	7.4	1.3	3.6	1.8	1.6	1.2
岩瀬川	7.9	7.8	7.8	7.9	7.9	1.5	3.2	1.9	2.0	1.6
〃	8.4	8.3	8.3	8.3	8.2	11.3	2.9	1.4	1.9	1.5
小久保川	8.1	7.8	7.8	7.9	7.9	1.9	2.9	3.0	3.0	1.7
〃	8.2	8.0	8.0	8.1	8.0	1.3	1.2	2.0	1.0	0.9
染川	8.3	8.1	8.1	8.2	8.1	1.2	1.3	1.1	1.0	0.8
〃	8.2	8.0	8.1	8.2	8.2	1.2	1.1	0.8	1.0	<0.5
湊川	8.3	8.1	8.1	8.3	8.3	1.1	1.4	1.4	1.3	0.8
相川(湊川)	8.5	8.7	8.4	8.9	8.5	1.2	1.2	0.8	1.0	0.5
志駒川(湊川)	8.6	8.4	8.4	8.5	8.5	1.3	1.0	0.9	1.2	0.6
湊川	8.7	8.6	8.4	8.7	8.6	1.6	1.3	0.8	1.0	0.8
白狐川	8.5	8.6	8.4	8.7	8.7	1.9	1.6	1.5	1.2	0.8
金谷川	7.8	8.0	8.0	8.1	8.0	1.6	2.2	1.7	2.0	0.9
北上川(染川)	8.2	8.0	8.0	8.1	8.1	1.7	1.8	1.4	1.1	0.9
年度・区分	SS値(浮遊物質)mg/l					DO値(溶存酸素量)mg/l				
	平成28年度	29年度	30年度	令和元年度	2年度	28年度	29年度	30年度	令和元年度	2年度
百目木川	15	20	19	11	20	9.2	8.6	8.0	8.4	9.4
西新川	5	6	13	3	7	7.4	7.3	7.1	7.5	8.5
川名川	7	12	8	7	8	8.7	7.9	7.2	7.5	8.3
岩瀬川	9	15	27	11	15	8.3	7.8	6.8	7.7	8.8
〃	12	23	5	8	21	9.8	8.8	9.2	9.1	9.7
小久保川	3	4	4	3	5	8.6	8.1	7.8	7.9	9.2
〃	16	6	17	2	14	9.3	8.5	8.7	8.2	9.6
染川	5	6	6	6	9	9.9	8.9	9.0	9.3	10.0
〃	12	16	9	8	9	9.9	9.2	9.1	9.2	9.8
湊川	5	9	7	9	9	9.3	9.4	9.4	9.2	10.2
相川(湊川)	3	5	3	3	4	11.3	10.9	9.2	11.5	11.7
志駒川(湊川)	4	3	6	3	4	11.0	10.0	9.5	9.8	10.8
湊川	3	3	4	7	3	12.0	10.1	9.4	10.4	10.9
白狐川	9	10	5	11	10	11.8	11.5	9.9	11.3	11.3
金谷川	4	3	4	4	2	8.8	8.8	6.8	9.1	10.3
北上川(染川)	4	10	5	7	5	9.4	8.6	8.5	9.0	9.7

(注)くは未満を表す記号です。

資料 環境保全課

14 行政

1 議会

(1) 市議会本会議開催状況

(令和3年中)

招 集 年 月 日	区 分	会 期	会 議 日 数
令和 3 年 2 月 19 日	定 例 会	33 日	5 日
令和 3 年 6 月 1 日	定 例 会	22 日	4 日
令和 3 年 8 月 26 日	定 例 会	28 日	4 日
令和 3 年 11 月 26 日	定 例 会	21 日	4 日

資料 議会事務局

(2) 議案・請願及び陳情審査状況

区 分	市 長 提 出 議 案			議 員 提 出 議 案			請 願			陳 情		
	元 年	2 年	3 年	元 年	2 年	3 年	元 年	2 年	3 年	元 年	2 年	3 年
原 案 可 決	56	55	69	2	4	5	-	-	-	-	-	-
原 案 承 認	5	4	4	-	-	-	-	-	-	-	-	-
原 案 認 定	6	5	5	-	-	-	-	-	-	-	-	-
原 案 同 意	4	24	5	-	-	-	-	-	-	-	-	-
継 続	6	-	-	-	-	-	-	-	-	-	-	-
採 択	-	-	-	-	-	-	2	2	2	-	-	-
不 採 択	-	-	-	-	-	-	-	-	1	-	1	3
一 部 採 択	-	-	-	-	-	-	-	-	-	-	-	-
一 部 不 採 択	-	-	-	-	-	-	-	-	-	-	-	-
審 議 未 了	-	-	-	-	-	-	-	-	-	-	-	-
そ の 他	-	-	1	-	-	1	-	-	-	-	-	-
計	77	88	84	2	4	6	2	2	3	-	1	3

資料 議会事務局

(3) 歴代議長

代	氏 名	就 任 年 月 日	退 任 年 月 日
初代	茂 木 静 雄	昭和 46年 9月 1日	昭和 51年 4月 24日
2代	大 森 一 郎	〃 51年 5月 4日	〃 55年 4月 24日
3代	下 間 利	〃 55年 5月 7日	〃 57年 6月 23日
4代	嶋 田 政 市	〃 57年 6月 23日	〃 59年 4月 24日
5代	安 田 博 次	〃 59年 5月 9日	〃 61年 6月 17日
6代	三 枝 茂	〃 61年 6月 17日	〃 63年 4月 24日
7代	中 村 繁	〃 63年 5月 10日	平成 2年 5月 10日
8代	小 間 庄 一	平成 2年 5月 10日	〃 4年 4月 24日
9代	澤 邊 治 夫	〃 4年 5月 12日	〃 6年 5月 12日
10代	相 原 重 雄	〃 6年 5月 12日	〃 7年 11月 13日
11代	込 宮 和 彦	〃 7年 11月 13日	〃 8年 4月 24日
12代	加 地 宏	〃 8年 5月 10日	〃 8年 9月 11日
13代	高 梨 良 勝	〃 8年 9月 11日	〃 10年 5月 14日
14代	木 村 茂	〃 10年 5月 14日	〃 12年 4月 24日
15代	高 橋 謙 治	〃 12年 5月 11日	〃 14年 5月 13日
16代	三 平 正 昭	〃 14年 5月 13日	〃 15年 9月 19日
17代	鈴 木 博	〃 15年 9月 19日	〃 16年 4月 24日
18代	小 林 新 一	〃 16年 5月 10日	〃 18年 3月 29日
19代	嶋 田 政 市	〃 18年 3月 29日	〃 20年 4月 24日
20代	鈴 木 敏 雄	〃 20年 5月 12日	〃 22年 5月 10日
21代	福 原 敏 夫	〃 22年 5月 10日	〃 24年 4月 24日
22代	平 野 明 彦	〃 24年 5月 14日	〃 26年 5月 14日
23代	鈴 木 幹 雄	〃 26年 5月 14日	〃 28年 4月 24日
24代	平 野 明 彦	〃 28年 5月 11日	令和 2年 4月 24日
25代	渡 辺 務	令和 2年 5月 12日	

資料 議会事務局

2 執行機関

(1) 歴代市長

代	氏名	就任年月日	退任年月日
初代	佐久間清	昭和 46年 9月 1日	昭和 50年 5月 13日
2代	白井長治	〃 50年 5月 14日	〃 54年 5月 13日
3代	白井長治	〃 54年 6月 17日	〃 57年 12月 31日
4代	黒坂正則	〃 58年 1月 30日	〃 62年 1月 29日
5代	黒坂正則	〃 62年 1月 30日	平成 3年 1月 29日
6代	黒坂正則	平成 3年 1月 30日	〃 7年 1月 29日
7代	野口岡治	〃 7年 1月 30日	〃 8年 8月 20日
8代	白井貫	〃 8年 10月 6日	〃 12年 10月 5日
9代	白井貫	〃 12年 10月 6日	〃 16年 10月 5日
10代	佐久間清治	〃 16年 10月 6日	〃 20年 10月 5日
11代	佐久間清治	〃 20年 10月 6日	〃 24年 10月 5日
12代	佐久間清治	〃 24年 10月 6日	〃 28年 10月 5日
13代	高橋恭市	〃 28年 10月 6日	令和 2年 10月 5日
14代	高橋恭市	令和 2年 10月 6日	

資料 秘書広報課

(2) 歴代副市長(平成19年3月31日まで助役)

代	氏名	就任年月日	退任年月日
初代	大野耕一	昭和 46年 10月 6日	昭和 48年 4月 20日
2代	石和田四兵衛	〃 48年 6月 22日	〃 51年 4月 24日
3代	茂木静雄	〃 51年 5月 21日	〃 55年 5月 20日
4代	茂木静雄	〃 55年 5月 21日	〃 57年 12月 31日
5代	平野和美	〃 58年 4月 1日	〃 62年 3月 31日
6代	平野和美	〃 62年 4月 1日	平成 3年 3月 31日
7代	平野和美	平成 3年 4月 1日	〃 6年 3月 31日
8代	榎本善行	〃 6年 4月 1日	〃 7年 1月 29日
9代	酒井清光	〃 7年 3月 16日	〃 11年 3月 15日
10代	長谷川満雄	〃 11年 4月 1日	〃 15年 3月 31日
11代	長谷川満雄	〃 15年 4月 1日	〃 18年 3月 31日
12代	平野和夫	〃 18年 4月 1日	〃 22年 3月 31日
13代	平野和夫	〃 22年 4月 1日	〃 25年 3月 31日
14代	高橋恭市	〃 25年 4月 1日	〃 28年 3月 31日
15代	小泉義行	〃 29年 1月 1日	令和 2年 12月 31日
16代	小泉義行	令和 3年 1月 1日	

資料 秘書広報課

(3)市職員数の状況

(各年4月1日現在 単位:人)

部 門		平成28年	平成29年	平成30年	平成31年	令和2年	令和3年
一 般 行 政 部 門	議 会	4	4	4	4	4	4
	総務・企画	76	75	75	83	89	97
	税 務	31	30	30	29	26	26
	民 生	72	73	75	76	78	81
	衛 生	27	25	26	28	29	27
	農 林 水 産	17	17	17	17	17	17
	商 工	6	7	7	7	7	8
	土 木	39	36	36	33	31	31
	小 計	272	267	270	277	281	291
部特 別 行 門政	教 育	39	41	41	39	38	40
	消 防	88	87	87	88	88	88
	小 計	127	128	128	127	126	128
普 通 会 計 計		399	395	398	404	407	419
会な公 計 営 部 ど 企 門の業	水 道	20	19	20	-	-	-
	そ の 他	30	30	29	29	29	28
	小 計	50	49	49	29	29	28
合 計		449	444	447	433	436	447

(注)職員数は、一般職に属する職員であり、地方公務員の身分を保有する休職者を含み、一部事務組合への派遣職員、臨時・非常勤職員を除く。

資料 総務課

15 治安

1 刑法犯認知件数

(各年12月末現在)

	平成 27年	28年	29年	30年	令和 元年	2年	3年
総数	434	393	407	303	290	212	139
凶悪犯 計	1	5	1	-	8	4	1
殺人	-	1	-	-	4	1	-
強盗	-	1	1	-	2	2	1
放火	-	1	-	-	1	-	-
強姦	1	2	-	-	1	1	-
粗暴犯 計	16	34	18	18	16	14	10
凶器準備集合	-	-	-	-	-	-	-
暴行	2	9	7	7	5	5	4
傷害	13	25	10	7	10	9	6
脅迫	-	-	1	2	1	-	-
恐喝	1	-	-	2	-	-	-
窃盗犯 計	322	282	293	212	197	138	95
空き巣	22	25	29	15	14	8	4
忍込み	2	5	4	-	2	-	1
事務所荒し	11	-	6	8	1	-	-
出店荒し	7	1	7	1	-	1	1
その他侵入盗	37	59	34	56	18	14	7
自動車盗	8	3	8	1	3	1	2
オートバイ盗	3	2	2	6	3	2	2
自転車盗	65	37	56	30	52	35	20
車上ねらい	45	36	25	15	9	9	9
ひったくり	-	-	-	-	-	-	-
部品盗	5	7	15	7	11	7	1
自販機荒し	4	4	-	2	1	4	2
その他非侵入窃盗	113	103	107	74	83	57	46
知能犯 計	9	5	18	14	19	12	7
詐欺	9	5	18	10	15	12	7
横領	-	-	-	-	2	-	-
その他知能犯	-	-	-	4	2	-	-
風俗犯 計	4	2	3	4	3	1	2
賭博	-	-	-	-	-	-	-
強制わいせつ	2	1	2	-	-	-	1
その他風俗犯	2	1	1	4	3	1	1
その他刑法犯 計	82	65	74	55	47	43	24
住居侵入	28	11	24	8	7	6	2
占有離脱物横領	3	5	3	3	5	6	3
その他	51	49	47	44	35	31	19

資料 富津警察署

2 交通事故

(1) 交通事故発生状況

(各年12月31日現在)

年	件数	死傷者数			年	件数	死傷者数		
		総数	死者	負傷者			総数	死者	負傷者
平成8年	268	398	10	388	平成21年	193	259	2	257
9	301	436	2	434	22	166	223	2	221
10	255	364	5	359	23	150	186	4	182
11	299	430	3	427	24	126	152	4	148
12	306	428	2	426	25	131	179	6	173
13	300	420	4	416	26	105	135	2	133
14	300	434	8	426	27	135	172	1	171
15	285	421	8	413	28	122	168	5	163
16	305	449	6	443	29	121	172	2	170
17	302	417	6	411	30	97	129	5	124
18	244	349	2	347	令和元年	109	135	6	129
19	187	233	8	225	2	104	135	2	133
20	192	268	2	266	3	63	85	2	83

資料 富津警察署

(2) 原因別交通事故件数

(各年12月31日現在)

原因別	平成	29年	30年	令和	2年	3年
	28年			元年		
総数	122	121	97	109	104	63
車両によるもの						
信号無視	7	7	4	4	9	8
右側通行	-	-	-	2	1	-
最高速度違反	1	-	-	-	-	-
車間距離不保持	2	-	-	1	3	-
追い越し違反	-	-	-	-	-	-
踏切不停止等	-	-	-	-	-	-
右折違反	-	-	-	-	-	-
左折違反	-	-	-	-	-	-
優先通行妨害	-	-	-	-	-	-
交差点の安全進行違反	6	5	9	3	-	1
歩行者の保護違反	2	-	-	2	3	-
徐行違反	-	-	-	-	-	-
一時停止違反	1	1	2	1	2	3
酒酔い運転	-	2	-	-	-	1
過労(居眠り)運転	-	-	-	-	-	-
(安全運転義務違反)						
ハンドル操作不適	-	12	12	8	10	5
ブレーキ操作不適	-	-	-	-	-	-
前方不注意	34	34	34	34	27	16
動静不注視	15	14	14	8	10	10
安全不確認	36	32	32	38	29	14
安全速度	-	-	-	-	-	-
予測不適	-	-	-	-	-	-
その他	6	14	14	8	10	5
その他	12	-	-	-	-	-
歩行者によるもの						
飛び出し等	-	-	-	-	-	-
(直前直後の横断)	-	-	-	-	-	-
信号無視	-	-	-	-	-	-
その他	-	-	-	-	-	-

資料 富津警察署

3 消防

(1) 消防職員数

(各年4月1日現在)

年 度	総 数	消 防 監	消 防 司 令 長	消 防 司 令	消 防 司 令 補	消 防 士 長	消 防 副 士 長	消 防 士	事 務 吏 員
平成28年	90	1	10	17	26	24	-	12	-
29	89	1	8	18	26	27	-	9	-
30	89	1	7	16	26	28	-	11	-
31	89	1	6	12	26	27	-	17	-
令和2年	90	1	5	13	24	26	3	18	-
3	91	1	4	13	22	20	8	23	-

資料 消防本部

(2) 消防団員数

(各年4月1日現在)

年 度	総 数	団 長	副 団 長			分 団 長	副 分 団 長	部 長	班 長	団 員
			副 団 長	本 部 長	副 本 部 長					
平成28年	503	1	3	1	8	12	13	16	102	347
29	471	1	3	1	8	12	13	16	99	318
30	440	1	3	1	8	12	13	16	100	286
31	480	1	3	1	8	12	13	16	100	326
令和2年	487	1	3	1	8	12	13	16	100	333
3	472	1	3	1	8	12	13	16	98	320

資料 消防本部

(3) 消防装備状況

(各年4月1日現在)

年 度	総 数	消 防 署								消 防 団				
		化学 消防 車	ポ ン プ 防 車	ポ ン プ 水 槽 付 消 防 車	指 揮 車	救 助 工 作 車	ポ ン プ 小 型 動 力	救 急 車	そ の 他 車 両	ポ ン プ 車	ポ ン プ 小 型 動 力 車	ポ ン プ 小 型 動 力	そ の 他 車 両	
平成28年	57	-	4	2	1	1	4	4	7	11	13	9	1	
29	55	-	5	1	1	1	4	4	5	11	13	9	1	
30	56	-	5	1	1	1	4	4	6	11	13	9	1	
31	56	-	5	1	1	1	4	4	6	11	13	9	1	
令和2年	55	-	5	1	1	1	4	4	6	9	14	9	1	
3	55	-	5	1	1	1	4	4	6	9	14	9	1	

資料 消防本部

(4)火災発生件数及び損害状況

(各年12月31日現在)

年	火災件数							焼損棟数					焼損面積		損害額	死傷者	
	総数	建物	林野	車両	船舶	航空機	その他	総数	全焼	半焼	部分焼	ぼや	建物(m ²)	林野(a)	総数(千円)	死者	負傷者
平成28年	24	15	-	4	-	-	5	24	5	2	3	14	791	-	66,099	-	4
29	25	11	1	2	-	-	11	14	4	-	5	5	242	9	5,651	1	-
30	16	7	-	4	-	-	5	14	6	-	1	7	628	-	55,214	2	2
令和元年	21	14	-	4	-	-	3	15	6	-	5	4	369	-	193,476	-	1
2	14	9	-	-	-	-	5	9	3	1	1	4	457	-	34,322	-	2
3	25	11	-	5	-	-	9	12	5	-	2	5	314	-	45,077	3	1

資料 消防本部

(5)原因別火災発生件数

(各年12月31日現在)

年	総数	たばこ	こんろ	たき火	火あそび	ストーブ	電灯配線	電気機器	ライター・マッチ	切断機	溶接機	風呂かまど	車両事故	放火	その他	不明
28	24	1	-	-	-	1	-	1	-	-	-	-	1	7	7	6
29	25	-	-	2	-	-	1	1	-	1	-	-	-	7	10	3
30	16	1	-	-	-	-	-	-	-	-	-	1	-	3	5	6
令和元年	21	-	1	-	-	-	-	-	-	-	-	-	-	6	9	5
2	14	-	-	1	-	-	-	-	-	-	-	-	-	5	5	3
3	25	1	-	7	-	-	5	-	-	2	-	3	3	3	3	1

資料 消防本部

(6)救急出動件数及び救護人員

(各年12月31日現在)

年・区分		総数	火災	自然災害	水難	交通	労働災害	運動競技	一般負傷	加害	自損行為	急病	その他
		平成28年	件数	2,508	18	-	8	203	33	25	366	14	44
	人員	2,314	2	-	3	224	32	25	345	14	27	1,400	242
29	件数	2,554	22	2	3	223	39	21	364	4	18	1,546	312
	人員	2,364	1	1	2	262	38	20	343	5	8	1,403	281
30	件数	2,642	20	1	6	200	24	15	362	9	21	1,651	333
	人員	2,352	4	1	1	207	24	13	339	8	11	1,429	315
令和元年	件数	2,680	25	2	15	175	41	23	380	8	26	1,660	325
	人員	2,359	1	1	5	175	41	24	342	4	13	1,452	301
2	件数	2,326	17	-	8	162	40	10	325	6	29	1,425	304
	人員	2,121	2	-	3	157	40	10	310	4	10	1,292	293
3	件数	2,393	21	1	7	151	35	15	359	7	33	1,470	294
	人員	2,178	2	1	2	155	36	15	331	5	18	1,327	286

資料 消防本部

16 選挙

1 選挙人名簿登録者数 (各年12月1日現在)

年 度	総 数	男	女
29	39,964	20,222	19,742
30	39,455	19,968	19,487
令和元年	38,870	19,706	19,164
2	38,342	19,462	18,880
3	37,768	19,178	18,590

資料 選挙管理委員会事務局

2 投票区別登録者数 (令和3年12月1日現在)

投票区	投 票 所	計	男	女
1	大堀二区集会所	3,716	1,974	1,742
2	富津市立青堀小学校体育館	1,993	1,020	973
3	青木自治会館	3,716	1,957	1,759
4	富津市立富津小学校体育館	2,461	1,279	1,182
5	浜町区集会所	1,258	637	621
6	篠部区公民館	884	440	444
7	飯野コミュニティセンター	2,528	1,270	1,258
8	二間塚区公民館	1,870	1,019	851
9	富津市中央公民館	1,767	860	907
10	大貫保育園	1,318	650	668
11	大貫ふれあいシニア館	1,927	949	978
12	富津市立吉野小学校体育館	2,942	1,438	1,504
13	旧富津市立佐貫中学校体育館	1,119	558	561
14	佐貫コミュニティセンター	1,278	648	630
15	富津市民会館	1,864	928	936
16	富津市立天羽小学校体育館	1,444	702	742
17	天神山コミュニティセンター	748	364	384
18	梨沢区公民館	115	62	53
19	竹岡コミュニティセンター	1,082	540	542
20	竹岡第6区集会所	432	218	214
21	金谷コミュニティセンター	1,129	564	565
22	峰上地区公民館	1,356	681	675
23	旧富津市立環南小学校	126	62	64
24	山中区公民館	95	49	46
25	関豊ふれあいシニア館	600	309	291
総 数		37,768	19,178	18,590

資料 選挙管理委員会事務局

3 選挙投票状況

選挙名、執行年月日		当日有権者数			投票者数		
		総数	男	女	総数	男	女
衆議院議員							
平成 15. 11. 9	小選	43,353	21,484	21,869	24,684	12,337	12,347
	比例	43,372	21,492	21,880	24,677	12,332	12,345
17. 9. 11	小選	42,799	21,159	21,640	28,906	14,171	14,735
	比例	42,818	21,168	21,650	28,897	14,168	14,729
21. 8. 30	小選	41,741	20,711	21,030	29,531	14,585	14,946
	比例	41,741	20,711	21,030	29,522	14,578	14,944
24. 12. 16	小選	40,900	20,450	20,450	25,225	12,530	12,695
	比例	40,900	20,450	20,450	25,223	12,530	12,693
26. 12. 14	小選	40,310	20,195	20,115	20,282	10,183	10,099
	比例	40,310	20,195	20,115	20,286	10,185	10,101
29. 10. 22	小選	39,914	20,160	19,754	20,694	10,333	10,361
	比例	39,914	20,160	19,754	20,685	10,327	10,358
令和 3. 10. 31	小選	37,773	19,173	18,600	19,951	10,039	9,912
	比例	37,773	19,173	18,600	19,949	10,039	9,910
参議院議員							
平成 14. 10. 27	県選出 補欠	43,629	21,586	22,043	10,090	5,214	4,876
16. 7. 11	県選出	43,213	21,428	21,785	20,705	10,402	10,303
	比例	43,232	21,436	21,796	20,704	10,399	10,305
19. 7. 29	県選出	42,306	20,904	21,402	23,146	11,502	11,644
	比例	42,306	20,904	21,402	23,146	11,502	11,644
22. 7. 11	県選出	41,614	20,718	20,896	22,960	11,504	11,456
	比例	41,614	20,718	20,896	22,959	11,503	11,456
25. 7. 21	県選出	40,707	20,349	20,358	19,324	9,743	9,581
	比例	40,707	20,349	20,358	19,323	9,742	9,581
28. 7. 10	県選出	40,409	20,308	20,101	20,138	10,076	10,062
	比例	40,409	20,308	20,101	20,138	10,076	10,062
令和 1. 7. 21	県選出	38,977	19,718	19,259	17,765	8,908	8,857
	比例	38,977	19,718	19,259	17,765	8,908	8,857
県知事							
平成 9. 3. 16		43,611	21,548	22,063	14,513	7,279	7,234
13. 3. 25		43,450	21,498	21,952	15,742	7,925	7,817
17. 3. 13		42,693	21,114	21,579	21,448	10,490	10,958
21. 3. 29		41,767	20,704	21,063	21,144	10,440	10,704
25. 3. 17		40,470	20,223	20,247	15,676	7,649	8,027
29. 3. 26		39,785	20,035	19,750	14,326	7,043	7,283
令和 3. 3. 21		37,771	19,154	18,617	14,832	7,318	7,514
県議会議員							
平成 7. 4. 9		43,385	21,539	21,846	21,718	10,520	11,198
11. 4. 11		43,867	21,669	22,198	26,901	12,998	13,903
15. 4. 13		無			投		票
19. 4. 8		無			投		票
23. 4. 10		無			投		票
27. 4. 12		無			投		票
31. 4. 7		無			投		票
市長							
平成 8. 10. 6		43,769	21,674	22,095	31,357	14,940	16,417
12. 9. 24		43,602	21,560	22,042	27,954	13,329	14,625
16. 9. 26		42,837	21,205	21,632	27,600	13,200	14,400
20. 9. 28		無			投		票
24. 9. 30		40,714	20,352	20,362	23,210	11,115	12,095
28. 10. 2		40,061	20,160	19,901	23,835	11,422	12,413
令和 2. 9. 27		無			投		票
市議会議員							
平成 8. 10. 6	補欠	無			投		票
12. 4. 16		43,557	21,552	22,005	32,611	15,599	17,012
16. 4. 18		42,835	21,245	21,590	30,549	14,638	15,911
20. 4. 13		41,608	20,521	21,087	28,289	13,565	14,724
24. 4. 22		40,673	20,290	20,383	24,775	11,875	12,900
28. 4. 17		39,179	19,644	19,535	23,646	11,501	12,145
令和 2. 4. 19		37,994	19,214	18,780	19,907	9,875	10,032

内不在者 投票者数	投票率			投票総数			投票所数	開票所数
	総数	男	女	総数	有効投票	無効投票		
2,168	56.94	57.42	56.46	24,684	23,845	839	25	1
2,168	56.90	57.38	56.42	24,675	24,004	671	25	1
* 3,349	67.54	66.97	68.09	28,905	28,275	630	25	1
* 3,347	67.49	66.93	68.03	28,897	28,262	635	25	1
* 4,862	70.75	70.42	71.07	29,531	29,036	495	25	1
* 4,862	70.73	70.39	71.06	29,521	28,385	1,136	25	1
* 4,966	61.67	61.27	62.08	25,224	24,350	874	25	1
* 4,966	61.67	61.27	62.07	25,222	24,409	813	25	1
* 4,529	50.32	50.42	50.21	20,282	19,182	1,100	25	1
* 4,532	50.32	50.43	50.22	20,285	19,600	685	25	1
* 8,806	51.85	51.25	52.45	20,694	20,053	641	25	1
* 8,797	51.82	51.23	52.43	20,685	20,217	468	25	1
* 8,267	52.82	52.36	53.29	19,951	19,375	576	25	1
* 8,267	52.81	52.36	53.28	19,949	19,314	635	25	1
895	23.13	24.15	22.12	10,090	9,842	248	25	1
* 2,435	47.91	48.54	47.29	20,705	19,622	1,083	25	1
* 2,437	47.89	48.51	47.28	20,704	19,903	801	25	1
* 3,580	54.71	55.02	54.41	23,146	22,016	1,130	25	1
* 3,581	54.71	55.02	54.41	23,146	22,456	690	25	1
* 4,141	55.17	55.53	54.82	22,960	21,821	1,139	25	1
* 4,141	55.17	55.52	54.82	22,959	22,096	863	25	1
* 4,620	47.47	47.88	47.06	19,323	18,782	541	25	1
* 4,619	47.47	47.87	47.06	19,323	18,181	1,142	25	1
* 5,863	49.84	49.62	50.06	20,138	19,135	1,003	25	1
* 5,863	49.84	49.62	50.06	20,138	19,505	633	25	1
* 6,048	45.58	45.18	45.99	17,763	16,975	788	25	1
* 6,048	45.58	45.18	45.99	17,765	17,287	478	25	1
830	33.28	33.78	32.79	32,590	32,088	502	25	1
873	36.23	36.86	35.61	21,718	21,192	526	25	1
* 1,226	50.24	49.68	50.78	26,901	26,446	455	25	1
* 2,346	50.62	50.43	50.82	21,142	20,943	199	25	1
* 3,236	38.73	37.82	39.65	15,676	15,515	161	25	1
* 4,136	36.01	35.15	36.88	14,326	14,232	94	25	1
* 7,462	39.27	38.21	40.36	14,832	14,635	197	25	1
739	50.06	48.84	51.26	21,718	21,192	526	25	1
1,266	61.32	59.98	62.63	26,901	26,446	455	25	1
無				投				票
無				投				票
無				投				票
無				投				票
無				投				票
1,230	71.64	68.93	74.30	31,357	30,969	388	25	1
* 1,517	64.11	61.82	66.35	27,954	27,462	492	25	1
* 2,049	64.43	62.25	66.57	27,600	27,282	318	25	1
無				投				票
* 3,774	57.01	54.61	59.40	23,210	23,044	166	25	1
* 6,160	59.50	56.66	62.37	23,835	23,654	181	25	1
無				投				票
無				投				票
2,104	74.87	72.38	77.31	32,610	32,193	417	25	1
* 2,226	71.32	68.90	73.70	30,549	30,210	339	25	1
* 3,608	67.99	66.10	69.83	28,289	27,926	363	25	1
* 3,920	60.91	58.53	63.29	24,774	24,432	342	25	1
* 5,317	60.35	58.55	62.17	23,646	23,351	295	25	1
* 7,820	52.40	51.39	53.42	19,907	19,701	206	25	1

(注) * は、期日前投票を含む。

資料 選挙管理委員会事務局

17 財 政

1 歳入歳出決算の推移 (歳入)

(単位:千円)

年 度	総 額	一 般 会 計	国民健康保険	老 人 医 療	後期高齢者医療	介 護 保 険
平成10年度	24,631,977	16,494,465	4,299,176	3,838,336	-	-
11	26,153,242	17,125,584	4,554,178	4,473,480	-	-
12	27,022,459	16,181,089	4,895,471	4,357,841	-	1,588,058
13	27,440,294	15,886,908	5,107,343	4,488,751	-	1,957,292
14	27,557,732	15,819,553	5,089,399	4,405,958	-	2,242,822
15	29,810,402	17,656,331	5,231,727	4,419,208	-	2,503,136
16	29,483,893	17,232,233	5,305,517	4,315,214	-	2,630,929
17	30,443,644	17,675,999	5,853,372	4,171,866	-	2,742,407
18	28,733,860	15,759,423	5,829,831	4,143,765	-	3,000,842
19	30,148,174	16,564,216	6,257,173	4,166,713	-	3,160,073
20	26,588,316	16,211,398	6,417,403	416,405	390,111	3,152,998
21	26,654,822	16,115,329	6,806,940	26,961	404,162	3,301,431
22	26,806,708	16,052,093	6,928,594	2,723	419,302	3,403,996
23	27,556,420	16,428,874	7,107,720	-	427,300	3,592,526
24	29,649,926	18,020,853	7,313,992	-	434,502	3,880,578
25	27,468,323	15,780,735	7,165,509	-	436,089	4,085,990
26	28,718,412	16,731,427	7,061,783	-	455,505	4,469,697
27	29,219,221	16,264,326	7,834,325	-	462,061	4,658,510
28	29,825,463	17,053,266	7,524,109	-	505,509	4,742,580
29	29,907,279	17,187,409	7,240,958	-	536,310	4,942,602
30	29,389,567	17,656,267	6,105,003	-	572,606	5,055,692
令和元年度	32,136,136	20,577,883	5,899,347	-	587,051	5,071,855
2	37,909,461	26,223,968	5,831,319	-	643,554	5,210,620

(歳出)

(単位:千円)

年 度	総 額	一 般 会 計	国民健康保険	老 人 医 療	後期高齢者医療	介 護 保 険
平成10年度	23,786,640	15,933,602	4,014,704	3,838,334	-	-
11	25,052,904	16,437,345	4,142,081	4,473,478	-	-
12	25,566,129	15,130,160	4,593,323	4,343,689	-	1,498,957
13	26,403,214	15,233,117	4,768,177	4,459,440	-	1,942,480
14	26,854,623	15,538,041	4,829,178	4,396,158	-	2,091,246
15	29,183,300	17,265,308	5,171,773	4,413,107	-	2,333,112
16	28,724,595	16,650,064	5,185,979	4,309,454	-	2,579,098
17	29,555,804	17,200,468	5,529,946	4,166,866	-	2,658,524
18	27,768,090	15,109,552	5,684,198	4,138,765	-	2,835,574
19	29,388,374	15,940,621	6,227,647	4,165,713	-	3,054,392
20	26,036,764	15,947,017	6,194,331	415,405	384,811	3,095,200
21	26,104,733	15,907,038	6,530,045	245,456	403,437	3,239,666
22	26,006,772	15,438,935	6,792,344	2,723	415,085	3,357,684
23	26,706,343	16,007,466	6,733,867	-	424,248	3,540,762
24	28,963,390	17,656,828	7,083,100	-	431,378	3,792,084
25	26,733,642	15,289,263	6,966,762	-	432,612	4,045,004
26	27,788,852	16,038,895	6,966,194	-	453,013	4,330,750
27	27,932,573	15,363,735	7,553,570	-	459,065	4,556,203
28	28,819,173	16,209,464	7,514,561	-	501,300	4,593,849
29	28,705,793	16,318,282	7,109,027	-	532,323	4,746,161
30	28,140,825	16,575,827	6,067,838	-	596,062	4,928,098
令和元年度	30,527,122	19,128,458	5,760,210	-	585,071	5,053,383
2	36,620,337	25,080,922	5,791,542	-	624,491	5,123,382

資料 財政課「富津市歳入歳出決算書」

2 一般会計歳入歳出予算及び決算

(単位:千円)

区 分	令 和 元 年 度			令 和 2 年 度		
	当初予算額	最終予算額	決 算 額	当初予算額	最終予算額	決 算 額
歳 入 総 額	19,150,000	24,216,493	20,577,883	19,600,000	28,325,295	26,223,968
市 税	8,625,590	8,726,590	8,762,176	8,878,866	9,386,866	9,582,092
地 方 譲 与 税	254,000	254,000	260,982	267,000	248,000	248,322
利 子 割 交 付 金	5,000	5,000	3,862	3,500	3,500	4,190
配 当 割 交 付 金	20,000	20,000	26,970	25,000	25,000	25,066
株 式 等 譲 渡 所 得 割 交 付 金	20,000	20,000	17,809	15,000	33,000	30,450
法 人 事 業 税 交 付 金	-	-	-	40,000	40,000	41,396
地 方 消 費 税 交 付 金	811,000	811,000	820,622	999,000	999,000	994,533
ゴ ル フ 場 利 用 税 交 付 金	68,000	68,000	62,062	61,000	61,000	56,065
自 動 車 取 得 税 交 付 金	36,000	36,000	34,058	1	1	4
環 境 性 能 割 交 付 金	13,000	13,000	9,952	32,000	20,000	20,265
地 方 特 例 交 付 金	69,000	71,612	74,580	31,000	41,303	41,303
地 方 交 付 税	849,000	1,141,476	1,144,438	835,000	806,752	881,712
交 通 安 全 対 策 特 別 交 付 金	4,500	4,500	4,035	4,500	4,500	4,489
分 担 金 及 び 負 担 金	134,407	142,807	131,996	102,728	111,125	104,517
使 用 料 及 び 手 数 料	268,834	268,834	265,405	268,771	266,380	263,379
国 庫 支 出 金	2,604,648	3,738,640	2,889,150	2,649,204	8,652,458	7,567,332
県 支 出 金	1,419,664	3,243,485	1,414,353	1,938,142	2,388,177	2,135,718
財 産 収 入	20,848	20,848	21,703	41,449	42,102	26,842
寄 附 金	504,110	533,852	510,032	501,110	381,175	382,725
繰 上 入 金	203,818	590,705	583,997	260,158	505,283	503,738
繰 上 越 金	100,000	697,439	697,440	100,000	987,424	987,424
諸 収 入	545,681	436,705	443,561	379,871	429,249	420,406
市 債	2,572,900	3,372,000	2,398,700	2,166,700	2,893,000	1,902,000

(単位:千円)

区 分	令 和 元 年 度			令 和 2 年 度		
	当初予算額	最終予算額	決 算 額	当初予算額	最終予算額	決 算 額
歳 出 総 額	19,150,000	24,216,493	19,128,458	19,600,000	28,325,295	25,080,922
議 会 費	175,913	175,938	168,260	206,241	194,907	187,316
総 務 費	2,777,385	2,600,745	2,446,734	2,700,237	3,087,615	2,849,687
民 生 費	6,438,432	6,803,820	6,380,114	6,643,846	11,662,324	11,296,768
衛 生 費	1,964,933	3,019,975	2,093,373	2,148,834	3,464,024	2,560,254
労 働 費	539	539	531	524	524	335
農 林 水 産 業 費	697,990	2,432,375	684,538	1,080,512	1,525,076	1,302,328
商 工 費	450,806	318,891	253,189	195,241	464,094	300,893
土 木 費	1,308,273	1,845,708	1,202,726	1,743,907	2,019,113	1,484,410
消 防 費	1,100,817	1,158,531	1,116,262	1,127,536	1,221,296	1,044,331
教 育 費	2,598,081	3,539,605	3,074,784	2,101,765	2,646,328	2,112,001
災 害 復 旧 費	3,723	670,593	113,843	2,200	421,657	345,217
公 債 費	1,533,163	1,544,367	1,544,160	1,564,892	1,563,284	1,563,118
諸 支 出 金	49,945	49,945	49,944	34,265	34,265	34,265
予 備 費	50,000	55,461	-	50,000	20,788	-

資料 財政課「富津市歳入歳出決算書」

3 特別会計歳入歳出予算及び決算

(1) 国民健康保険事業

(単位:千円)

区 分	歳 入			区 分	歳 出		
	当初予算額	最終予算額	決 算 額		当初予算額	最終予算額	決 算 額
令和元年度							
総 額	5,923,000	5,948,045	5,899,347	総 額	5,923,000	5,948,045	5,760,210
国民健康保険税	948,924	948,924	1,068,810	総 務 費	175,572	174,502	161,473
使用料及び手数料	600	600	420	保 険 給 付 費	4,276,124	4,279,337	4,144,256
国庫支出金	200	200	280	国民健康保険 事業費納付金	1,339,000	1,339,000	1,336,153
県支出金	4,367,433	4,368,935	4,241,084	共 同 事 業 抛 出 金	5	5	1
財産収入	50	50	47	保 健 事 業 費	102,219	87,958	71,688
繰入金	599,245	585,625	522,268	基 金 積 立 金	50	37,213	37,212
繰越金	1	37,164	37,164	公 債 費	500	500	-
諸収入	6,547	6,547	29,273	諸 支 出 金	19,530	19,530	9,427
				予 備 費	10,000	10,000	-
令和2年度							
総 額	5,994,000	6,120,348	5,831,319	総 額	5,994,000	6,120,348	5,791,542
国民健康保険税	911,422	911,422	1,067,517	総 務 費	183,841	189,683	180,614
使用料及び手数料	600	600	456	保 険 給 付 費	4,268,013	4,273,813	3,982,774
国庫支出金	200	200	2,765	国民健康保険 事業費納付金	1,422,500	1,418,718	1,418,716
県支出金	4,361,295	4,345,895	4,051,292	共 同 事 業 抛 出 金	5	5	0
財産収入	50	50	14	保 健 事 業 費	95,961	75,313	60,051
繰入金	713,896	716,508	530,875	基 金 積 立 金	50	138,450	138,415
繰越金	1	139,137	139,137	公 債 費	500	500	-
諸収入	6,536	6,536	39,263	諸 支 出 金	13,130	13,866	10,972
				予 備 費	10,000	10,000	-

(2)後期高齢者医療

(単位:千円)

区 分	令和元年度			令和2年度		
	当初予算額	最終予算額	決算額	当初予算額	最終予算額	決算額
(歳入)						
総額	604,000	602,079	587,051	664,000	662,246	643,554
後期高齢者医療保険料	418,081	435,881	424,484	478,483	478,483	463,744
使用料及び手数料	50	50	43	50	50	39
繰入金	178,267	159,012	156,627	177,123	177,369	175,040
繰越金	4,010	3,544	3,544	4,010	1,980	1,981
諸収入	3,592	3,592	2,353	4,334	4,364	2,750
(歳出)						
総額	604,000	602,079	585,071	664,000	662,246	624,491
総務費	34,307	28,805	26,230	33,069	36,652	34,184
後期高齢者医療 広域連合納付金	566,143	569,724	558,272	626,681	621,344	589,488
諸支出金	1,550	1,550	569	2,250	2,250	820
予備費	2,000	2,000	-	2,000	2,000	-

資料 財政課「富津市歳入歳出決算書」

(3)介護保険事業

(単位:千円)

区 分	令和元年度			令和2年度		
	当初予算額	最終予算額	決算額	当初予算額	最終予算額	決算額
(歳入)						
総額	4,897,000	5,143,789	5,071,855	4,985,000	5,226,676	5,210,620
保険料	1,050,795	1,070,004	1,072,481	1,028,308	1,049,530	1,052,729
使用料及び手数料	80	80	60	80	80	56
国庫支出金	1,111,024	1,145,251	1,136,955	1,134,670	1,197,384	1,220,691
支払基金交付金	1,254,670	1,286,107	1,259,036	1,282,262	1,350,108	1,336,679
県支出金	690,989	705,588	693,401	702,375	736,563	738,916
財産収入	34	34	14	15	15	6
繰入金	787,281	807,145	775,950	834,654	874,390	842,729
繰越金	1,907	127,594	127,594	2,502	18,472	18,472
諸収入	220	1,986	6,365	134	134	342
(歳出)						
総額	4,897,000	5,143,789	5,053,383	4,985,000	5,226,676	5,123,382
総務費	135,730	138,270	127,254	126,742	124,144	110,634
保険給付費	4,540,604	4,639,441	4,600,916	4,611,691	4,825,538	4,757,969
地域支援事業	208,225	228,042	199,328	233,550	215,353	204,901
基金積立金	34	63,184	63,164	15	32,331	32,322
公債費	500	500	-	500	500	-
諸支出金	1,907	64,935	62,722	2,502	18,810	17,556
予備費	10,000	9,417	-	10,000	10,000	-

資料 財政課「富津市歳入歳出決算書」

4 公営企業会計歳入歳出決算

(1) 水道事業

(単位:千円)

年 度	収益の収入			収益の支出		
	営業収益	営業外収益	特別利益	営業費用	営業外費用	特別損失
平成28年度	1,305,538	186,638	-	1,361,829	93,380	106
29	1,322,686	209,446	-	1,363,514	88,222	4,976
30	1,296,295	1,286,914	-	1,424,148	83,648	2,441,404
令和元年度	1,379,743	210,861	-	1,316,590	79,357	457
2	1,385,225	216,280	-	1,462,469	74,231	352

年 度	資本的収入				資本的支出		
	企業債負担金	固定資産売却代金	その他の資本収入	建設改良費	企業債償還金	国庫補助金返還金	
平成28年度	164,800	17,954	-	38,418	290,950	1,831	
29	324,100	8,410	-	218,295	675,631	2,846	
30	179,000	18,389	1,965	85,949	430,819	-	
令和元年度	323,700	8,997	-	418,024	765,929	3,404	
2	267,000	10,006	-	547,492	952,970	-	

資料 かずさ水道広域連合企業団

(2) 温泉供給事業

(単位:千円)

年 度	収益の収入		収益の支出	資本的収入		資本的支出
	営業収益	営業外収益	営業費用	加入負担金	出資金	建設改良費
平成28年度	955	-	2,091	-	-	718
29	230	-	2,274	-	-	-
30	984	-	2,251	-	-	8
令和元年度	865	-	2,414	-	-	-
2	819	-	1,692	-	-	-

資料 商工観光課

5 一般会計歳出性質別決算

(単位:千円)

区 分	平成28年度		平成29年度		平成30年度		令和元年度		令和2年度	
	決算額	構成比	決算額	構成比	決算額	構成比	決算額	構成比	決算額	構成比
総 額	16,209,464	100.0	16,318,282	100.0	16,575,817	100.0	19,128,458	100.0	25,080,922	100.0
人 件 費	3,507,757	21.6	3,586,652	22.0	3,618,199	21.8	3,742,283	19.6	3,824,594	15.2
物 件 費	2,796,911	17.3	2,715,773	16.6	2,730,384	16.5	3,212,237	16.8	3,624,132	14.4
維持補修費	150,536	0.9	169,150	1.0	178,119	1.1	308,595	1.6	343,138	1.4
扶 助 費	3,543,153	21.9	3,483,650	21.4	3,362,174	20.3	3,484,781	18.2	3,510,597	14.0
補 助 費 等	991,076	6.1	1,141,502	7.0	1,192,254	7.2	1,225,928	6.4	6,467,844	25.8
普通建設事業費	1,244,650	7.7	1,238,608	7.6	1,663,726	10.0	2,956,465	15.5	2,227,209	8.9
災害復旧事業費	14,828	0.1	51,924	0.3	28,230	0.2	113,843	0.6	349,507	1.4
公 債 費	1,629,577	10.1	1,545,111	9.5	1,488,555	9.0	1,544,160	8.1	1,563,118	6.2
積 立 金	198,630	1.2	243,049	1.5	193,205	1.2	235,185	1.2	592,057	2.4
投資及び出資金	15,003	0.1	48,108	0.3	43,762	0.2	218,158	1.1	573,420	2.3
貸 付 金	72,140	0.4	72,160	0.4	71,680	0.2	70,960	0.4	70,660	0.3
繰 出 金	2,045,203	12.6	2,022,595	12.4	2,005,539	12.1	2,015,863	10.5	1,934,646	7.7

資料 財政課「決算に係る主要施策の成果説明書」

6 市税徴収実績の推移

(単位:千円)

税 目	平成 27 年 度			平成 28 年 度		
	調 定 額	収 入 済 額	収 納 率	調 定 額	収 入 済 額	収 納 率
総 額	9,056,616	8,321,997	91.9	9,014,550	8,402,759	93.2
市 民 税						
個 人	2,410,013	2,051,411	85.1	2,378,347	2,092,061	88.0
法 人	380,297	373,344	98.2	441,624	433,906	98.3
固 定 資 産 税						
固定資産税	5,716,393	5,364,688	93.8	5,639,871	5,339,946	94.7
交 付 金	28,961	28,961	100.0	28,569	28,569	100.0
軽 自 動 車 税	131,033	113,674	86.8	151,198	133,336	88.2
市 た ば こ 税	383,549	383,549	100.0	369,270	369,270	100.0
入 湯 税	6,370	6,370	100.0	5,671	5,671	100.0
税 目	平成 29 年 度			平成 30 年 度		
	調 定 額	収 入 済 額	収 納 率	調 定 額	収 入 済 額	収 納 率
総 額	9,125,841	8,594,113	94.2	9,276,078	8,798,465	94.9
市 民 税						
個 人	2,370,323	2,127,444	89.8	2,445,541	2,229,215	91.2
法 人	658,187	651,132	98.9	435,789	428,837	98.4
固 定 資 産 税						
固定資産税	5,558,728	5,294,898	95.3	5,851,840	5,615,419	96.0
交 付 金	32,208	32,208	100.0	35,509	35,509	100.0
軽 自 動 車 税	157,341	139,377	88.6	161,874	143,960	88.9
市 た ば こ 税	346,747	346,747	100.0	340,393	340,393	100.0
入 湯 税	2,307	2,307	100.0	5,132	5,132	100.0
税 目	令 和 元 年 度			令 和 2 年 度		
	調 定 額	収 入 済 額	収 納 率	調 定 額	収 入 済 額	収 納 率
総 額	9,182,253	8,762,176	95.4	9,940,632	9,582,092	96.4
市 民 税						
個 人	2,301,623	2,116,144	91.9	2,298,352	2,145,341	93.3
法 人	453,036	447,612	98.8	665,313	659,580	99.1
固 定 資 産 税						
固定資産税	5,886,301	5,674,416	96.4	6,435,310	6,251,614	97.1
交 付 金	35,960	35,960	100.0	38,766	38,766	100.0
軽 自 動 車 税						
軽自動車税	164,990	147,701	89.5	168,161	152,061	90.4
環境性能割	2,010	2,010	100.0	6,955	6,955	100.0
市 た ば こ 税	333,587	333,587	100.0	324,961	324,961	100.0
入 湯 税	4,746	4,746	100.0	2,814	2,814	100.0

資料 財政課「決算に係る主要施策の成果説明書」

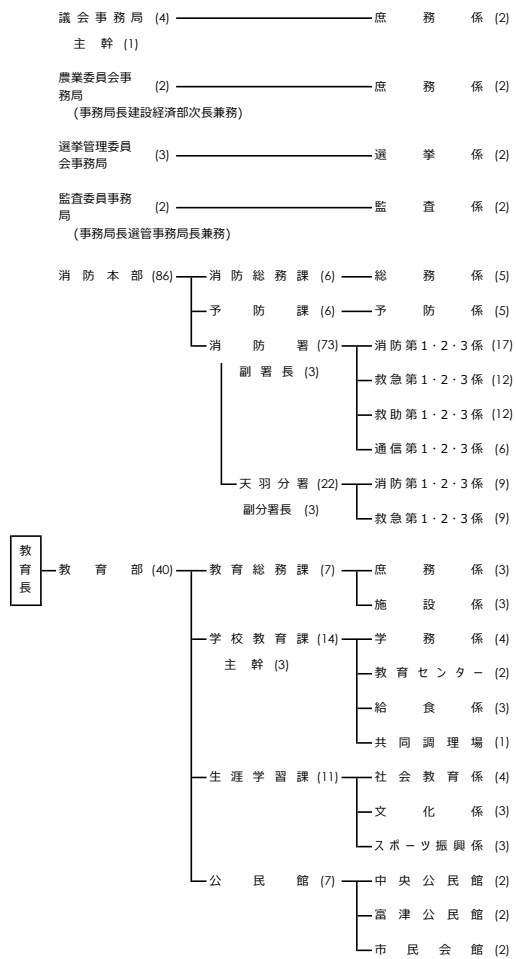
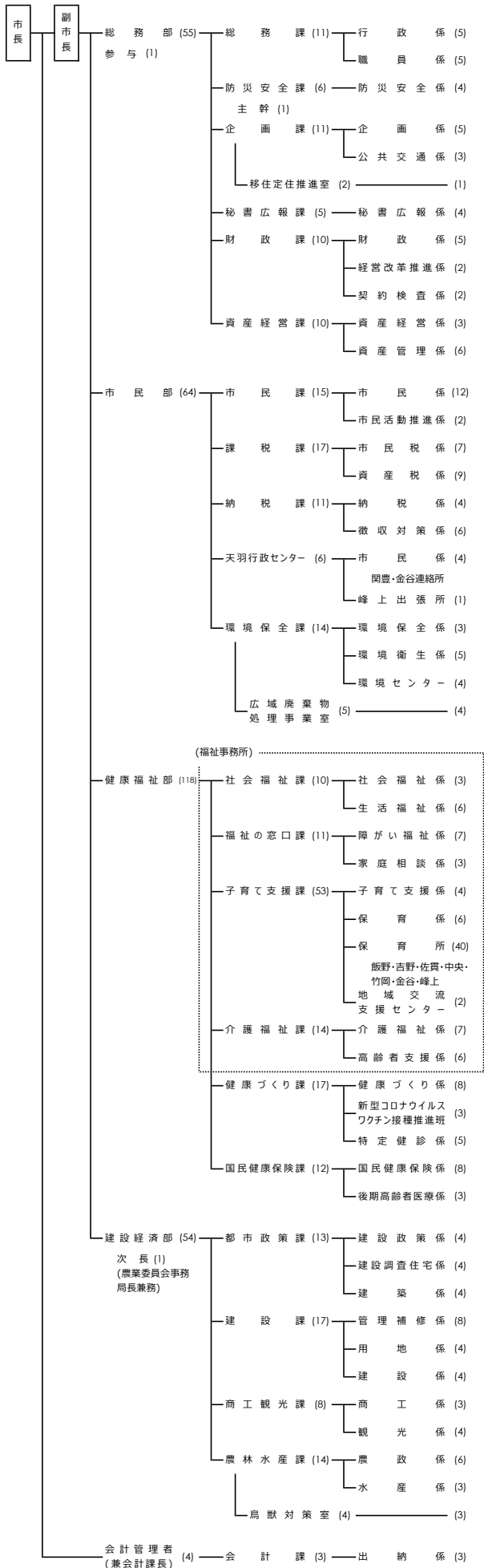

- 「派遣等」 (38)
- かずさ水道広域連合企業団 (13)
 - 君津都市広域市町村圏事務組合 (3)
 - 君津富津広域下水道組合 (7)
 - 木更津市環境部 (1)
 - 千葉市ほか10市1町8一部事務組合消防指令事務協議会 (1)
 - 千葉県総務部市町村課 (1)
 - 総務課付 (11)
 - 消防署付 (1)

令和3年4月1日
10部局33課室65係班 合計 470名
うち再任用(フル)15名、任期付(フル)2名、千葉県からの派遣1名を含む。特別職2名、再任用(短時間)14名は含まず。広域廃棄物処理事業室に4市から派遣される職員4名は含まず。

富津市町村合併の変遷

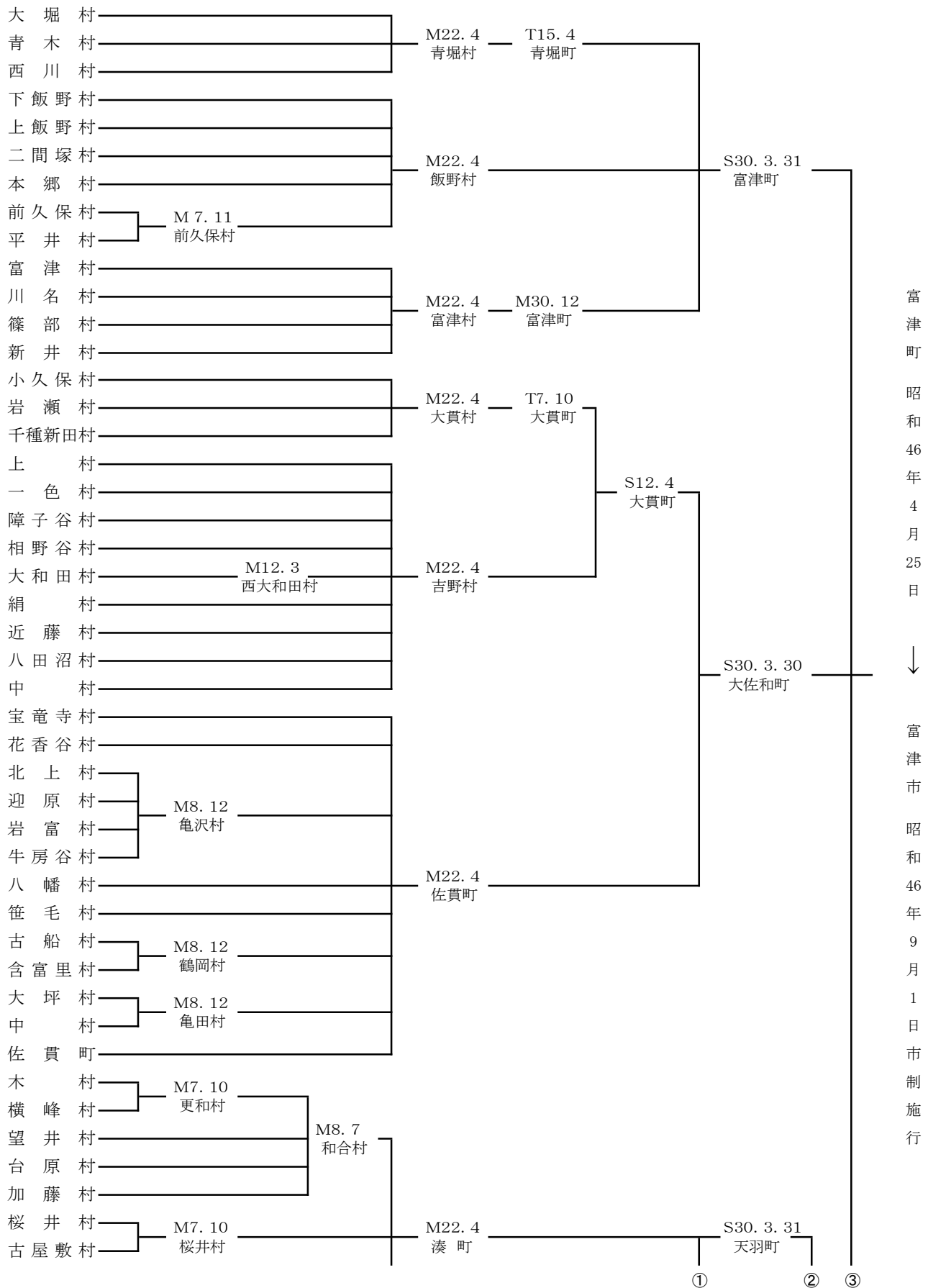

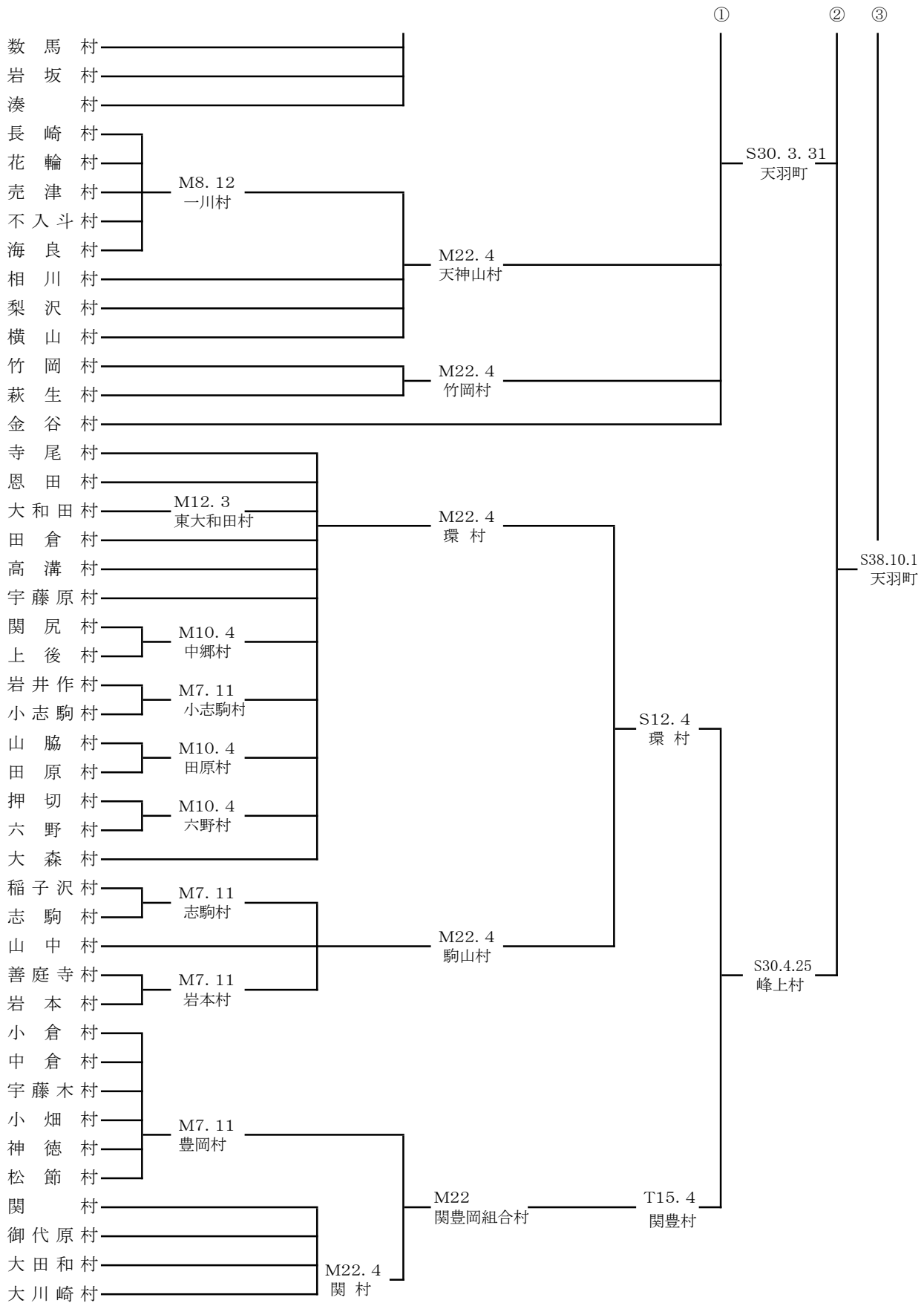

富 津 市 の あ ゆ み

年 月	事 項	
昭和 30 年	3 月 君津郡大貫町、佐貫町が合併「大佐和町」となる	
	3 月 君津郡飯野村、青堀町、富津町が合併「富津町」となる	
	3 月 君津郡湊町、天神山村、竹岡村、金谷村が合併「天羽町」となる	
38 年	10 月 君津郡天羽町、峰上村が合併「天羽町」となる	
46 年	4 月 君津郡富津町、大佐和町、天羽町が合併「富津町」となる	
	5 月 町長選挙	
	6 月 天羽地区有線放送ダイヤル化完成	
	7 月 国鉄内房線電化開通	
	8 月 佐貫小学校校舎完成	
	9 月 市制施行県下26番目の「市」となる	
	9 月 佐貫小学校校舎完成に伴い八幡分校廃止	
	10 月 市紋章決定(公募)	
	47 年	3 月 関豊小学校校舎完成
		4 月 住民基本台帳人口55,000人突破
4 月 市議会議員選挙(旧町を選挙区とする小選挙区制で執行)		
7 月 中央公民館オープン		
9 月 市の木「さくら」、市の花「つつじ」が決定(公募)		
10 月 農村青少年研修センターオープン		
48 年		7 月 富津公園内にジャンボプールオープン
	8 月 君津富津広域下水道組合設立	
	8 月 竹岡小学校校舎完成	
	8 月 天神山小学校校舎完成	
	10 月 若潮国体(秋季大会)開催され、「教員男子バスケットボール競技」「山岳競技」が行われた	
	12 月 飯野小学校校舎完成	
49 年	6 月 消防署庁舎完成	
	10 月 市民憲章制定	
50 年	1 月 水道部庁舎完成	
	2 月 青堀小学校校舎完成	
	3 月 金谷小学校校舎完成	
	4 月 「新富津音頭」発表	
	4 月 市長選挙	
	8 月 大佐和地区有線放送廃止	
	51 年	3 月 ごみ焼却場完成(処理能力60t/日)
		3 月 富津地区有線放送廃止
4 月 市議会議員選挙(旧町を選挙区とする小選挙区制を廃止)		
5 月 広報無線スタート		

年 月	事 項
昭和 51 年	8 月 市役所機構改革(支所制廃止)
	8 月 湊小学校校舎完成
	8 月 佐貫中学校校舎完成
52 年	8 月 富津小学校校舎完成
	12 月 山梨県塩山市と姉妹都市提携
53 年	1 月 市民会館オープン
	4 月 富津沖埋立着工
	5 月 天羽東中学校校舎完成
	9 月 消防署天羽出張所開設
54 年	4 月 市長選挙で5人立候補、法定得票数に達せず再選挙
	6 月 市長選再選挙
	10 月 富津市史「史料集」第1刊発行
55 年	2 月 NHKのど自慢公開録画(天羽中屋内運動場)
	3 月 市役所関豊出張所完成
	4 月 市議会議員選挙
	8 月 富津市史「史料集」第2刊発行
56 年	1 月 小久保ダム完成
	3 月 中央保育所完成
	9 月 市制施行10周年記念式典開催
	10 月 富津沖埋立地が大字「新富」に決定
57 年	1 月 佐貫保育所完成
	4 月 天羽地区有線放送公社接続を廃止
	4 月 電源立地促進対策交付金事業の開始(交付金総額27億円)
	9 月 大貫駅地下道開通式
	10 月 第1回富津市民号運行
58 年	1 月 市長選挙
	3 月 青堀保育所完成
	3 月 金谷小学校校舎完成
	4 月 「富津市のあゆみ」発刊
	10 月 機構改革を実施
59 年	1 月 竹岡保育所完成
	2 月 家庭憲章決まる
	4 月 市議会議員選挙
	7 月 富津公民館オープン
	11 月 富津市観光10景募集
60 年	1 月 浅間山運動公園着工
	2 月 飯野保育所完成
	4 月 浅間山運動公園テニスコートオープン

年 月	事 項
昭和 60 年	6 月 公害防止事業団富津建設事務所開設
	8 月 浅間山運動公園野球場オープン
	9 月 富津市基本構想策定
	11 月 皇太子殿下、同妃殿下を迎えて富津岬で第9回全国育樹祭開催
	11 月 大堀・青木地区の一部町名・番地変更
	12 月 3町合併以来14年8か月で新庁舎位置が神明山に決定
61 年	1 月 富津緩衝緑地の建設着手
	3 月 峰上保育所完成
	3 月 富津市基本計画(新総合5カ年計画)策定
	4 月 富津市土地開発公社設立
	8 月 大貫中学校校舎完成
	8 月 海外派遣国際交流事業実施(第1回8月、第2回11月)
	10 月 富士見グリーンテニス公園オープン
	10 月 市制15周年記念式典開催
62 年	11 月 東京電力(株)富津火力発電所一部操業開始
	1 月 市長選挙(無投票)
	2 月 環南小学校校舎完成
	3 月 吉野保育所完成
	3 月 富津地区防災備蓄倉庫完成
	3 月 金谷コミュニティセンター完成
	4 月 天羽地区送水施設完成
	6 月 テレホン健康相談開設
	10 月 富津メール新設
	10 月 第1回富津市民体育大会開催
63 年	2 月 環小学校校舎完成
	3 月 金谷海浜公園プール完成
	3 月 大佐和地区防災備蓄倉庫完成
	4 月 市議会議員選挙
	5 月 富津公園野外劇場完成
	9 月 市民ふれあい公園オープン
	10 月 カールスバッド市との姉妹都市提携
	11 月 東京電力(株)富津火力発電所全面操業(200万kW)
平成 元年	3 月 天羽地区防災備蓄倉庫完成
	4 月 新日本製鐵(株)総合技術センター完成第Ⅰ期工事着手
	4 月 財団法人富津市施設利用振興公社設立
	5 月 飯野コミュニティセンター完成
	7 月 富津市民会館オープン
	8 月 まちづくりのための市民アンケート実施

年月	事	項
平成元年 12月	大堀地区公共下水道供用開始	
2年 6月	天神山コミュニティセンター完成	
3年 1月	市長選挙	
2月	総合社会体育館竣工式	
3月	富津市福祉作業所オープン	
3月	ふれあいふるさとふつつ5ヵ年計画策定	
4月	「なんでも聞く窓口」開設	
5月	富津公園内に屋内温水プール完成	
8月	東京湾栽培漁業センターオープン	
10月	市制施行20周年記念式典開催	
11月	皇太子殿下東京湾栽培漁業センター視察	
4年 4月	市議会議員選挙	
7月	市民の森キャンプ場オープン	
9月	富津地区新組合設立(富津漁業協同組合)による恒久漁業権免許取得	
11月	市役所新庁舎開庁	
5年 2月	火葬場「富津聖苑」完成	
4月	富津埋立記念館オープン	
4月	市内県道13路線が国道465号線に昇格	
6月	県漁連海苔流通センター完成	
7月	東電富津火力発電所新エネルギーパークオープン	
9月	第14回七都縣市合同防災訓練実施(新富行政センター用地)	
11月	館山自動車道木更津・富津間について建設大臣より施行命令	
12月	上総湊駅始発の快速電車が運行	
6年 3月	富津市老人保健福祉計画を策定	
4月	房総地域東京湾口道路建設促進協議会設立	
8月	猛暑により市内海水浴場・プール入場者が昨年の50%増	
8月	新舞子海岸にうみがめ産卵・ふ化	
9月	身体障害者療護施設「どんぐりの郷」オープン	
10月	館山自動車道木更津・富津間の事業認可	
10月	富津市消防団第36分団全国消防操法大会出場	
7年 1月	市長選挙	
7月	青少年相談員連絡協議会「富津ふるさとカルタ」作成	
9月	山王土地区画整理組合設立	
9月	竹岡地区ほ場整備事業着工	
9月	天皇陛下、東京電力富津火力発電所ご視察	
11月	富津市産業まつり開催、18,000人の人出	
8年 2月	福祉作業所「ひまわり園」増築完成	
3月	上総湊駅前広場が完成	

年 月	事 項
平成 8 年 4 月	市議会議員選挙
6 月	温排水を利用したクルマエビ種苗生産施設完成
8 月	野口市長逝去
9 月	台風17号による被害発生
10 月	市長選挙・市議会議員補欠選挙(無投票)
11 月	東京湾口道路シンポジウム、横須賀市で開催
9 年 5 月	市行財政改革懇談会発足
6 月	東京湾タンカー座礁事故により富津沖原油漂流
8 月	軽費老人ホーム「大佐和苑」・老人保健施設「ケアセンターさきぐさ」オープン
9 月	市議会首都圏新空港調査研究会及び市内各種団体代表者による富津市新空港研究会発足
10 月	富津市まちをきれいにする条例スタート
11 月	天羽漁業協同組合湊支所のり研究会、第36回農林水産祭天皇杯受賞
11 月	市行財政改革懇談会最終答申
12 月	東京電力富津火力発電所の増設、電源開発調整審議会が承認
12 月	東京湾アクアライン開通、富津市から羽田・横浜方面に高速バス運行
10 年 4 月	天羽支所の移転
6 月	特別養護老人ホーム「金谷の里」オープン
8 月	行財政改革大綱の策定
10 月	知的障害者通所更生施設「ハイジの丘学園」オープン
12 月	高規格救急車の導入
12 月	都市計画道路川岸富津公園線暫定供用開始
12 月	広域廃棄物処理事業の決定
11 年 3 月	一般国道127号富津館山道路・I 期開通式(富津竹岡 I. C. ～鋸南富山 I. C. 間11.0km)
3 月	知的障害者通所授産施設「望みの門新生舎」オープン
6 月	電源立地促進対策交付金事業の開始 (交付金総額47億8,949万2千円)
7 月	首都圏新空港影響予測調査・富津市新空港調査研究報告書発表
8 月	富津市徘徊老人SOSネットワーク事業の開始
10 月	公文書公開条例の施行
12 年 3 月	ふれあい富津子どもプラン・障害者プラン・高齢者プラン策定
4 月	市議会議員選挙
4 月	生涯学習推進計画スタート
4 月	介護保険事業スタート
4 月	富津市財政健全化計画スタート
9 月	第27回夏季オリンピックに富津市から初の水泳選手、田中久喜君出場
9 月	市長選挙
11 月	富津・大佐和・天羽老人憩いの家大規模改造着手

年 月	事 項
平成 13 年	2 月 館山自動車道(木更津～富津)の工事が始まる
	4 月 三共同調理場民間委託の実施
	5 月 老人憩いの家3施設の改修が終了し利用始まる
	5 月 君津・安房地域首都圏第3空港誘致推進協議会が設立される
	10 月 第1回「富津市ふれあいスポーツフェスタ2001」開催
	11 月 市制施行30周年を迎え、記念式典と産業まつりを共催で実施
14 年	3 月 富津市公式ホームページの公開
	4 月 県内初「国民健康保険被保険者証」のカード化
	4 月 粗大ごみの戸別収集を開始
	4 月 君津地域広域廃棄物処理施設が稼働開始
	4 月 青堀・大貫・関豊ふれあいシニア館がオープン
	9 月 内裏塚古墳が国指定史跡となる
15 年	3 月 市内全域に救急業務高度化体制が完了
	4 月 総合静脈物流拠点港(リサイクルポート)として、木更津港富津地区が指定される
	7 月 富津中学校体育館が完成
	12 月 第二次(平成16～20年度)富津市行財政改革大綱きまる
	12 月 東京電力富津火力発電所3号系列完成
16 年	3 月 富津・大貫・吉野小学校校舎改造工事と金谷小学校体育館改築工事が完成
	4 月 第二次富津市行財政改革大綱と第二次富津市行財政改革推進実施計画がスタート
	4 月 市議会議員選挙 定数22人に
	7 月 国民健康保険被保険者証に写真貼付
	9 月 市長選挙
	11 月 関東の富士見100景に市内3箇所選定される
17 年	3 月 館山自動車道富津中央IC～富津竹岡IC間が開通
	4 月 印鑑証明も休日交付開始
	4 月 富津市次世代育成支援行動計画「いいじゃないか！ふつつ」スタート
	4 月 新富津市生涯学習推進計画がスタート
	6 月 青堀駅東側地区の公共下水道供用開始
	9 月 第26回八都県市合同防災訓練千葉県会場訓練の実施
18 年	4 月 第2次基本計画「いきいき富津5か年プラン」スタート
	4 月 青堀保育所を民間の高砂福祉会へ移管
	4 月 富津市クリーンセンター業務を開始
	7 月 環境にやさしい農業の認証制度をスタート
	10 月 山梨県甲州市と新たな友好都市関係をスタート
	12 月 一般国道465号線内房バイパス開通
19 年	2 月 ちばデスティネーションキャンペーン実施
	3 月 市道新田中線全線開通
	5 月 富津市環境基本計画の策定

年 月	事 項
平成 19 年 6 月	「観光地域プロデューサー」モデル事業がスタート
7 月	館山自動車道全線開通
7 月	市内初の国の登録有形文化財
20 年 3 月	第30回県民マラソン大会開催
3 月	富津市立環南小学校閉校
4 月	市議会議員選挙
9 月	戸籍の電算化スタート
9 月	富津市初の国務大臣誕生
9 月	市長選挙
10 月	富津中学校校舎改築工事完成
21 年 1 月	ドクターヘリの運航開始
4 月	市税のコンビニエンスストア納付の開始
4 月	富津市男女共同参画のまちづくり条例施行
4 月	移動図書館車「さくら号」が新車に
4 月	要援護者安心ネットワーク支援事業スタート
8 月	富津市おもてなしキャラクター「ふつつん」誕生
10 月	全国瞬時警報システム(J-アラート)の運用開始
22 年 1 月	荏原製作所富津事業所が操業開始
2 月	「環境の保全に関する協定」を締結
3 月	富津市議会議場コンサート開催
4 月	富津市次世代育成支援行動計画後期「いいじゃないか！ふつつ」がスタート
4 月	市内観光名所のオリジナルフレーム切手を作成
9 月	九都県市合同防災訓練、富津市総合防災訓練の開催
9 月	第65回国民体育大会軟式野球競技の開催
23 年 3 月	東日本大震災発生
4 月	富津市安全安心メールの配信開始
5 月	富津市観光大使に井上由美子さんと保田圭さんを委嘱
6 月	二間塚汐入線・青堀駅東口第1号線等の道路完成及び青堀駅東口広場の整備完成
6 月	古墳の里ふれあい館オープン、富津市文化財ガイドブック発刊
9 月	市が被告となった損害賠償請求訴訟の勝訴確定
10 月	市制施行40周年記念式典開催
24 年 2 月	海拔表示板設置
3 月	青木土地区画整理事業に伴う町名地番変更
4 月	定住奨励制度開始
4 月	市議会議員選挙 定数18人に
6 月	市のキャッチフレーズが決定
9 月	市長選挙
10 月	路線バス「富津市役所線」をJR君津駅まで延伸

年	月	事 項
平成 25 年	2 月	浅間山地区に関東最大級のメガソーラー事業実施決定
	3 月	富津市消防防災センター業務開始
	4 月	布引海岸公衆トイレ建設
	7 月	子育て応援サイト「イクトモ」開設
26 年	9 月	千葉県民マラソンのコースが日本陸上競技連盟の公認となる
	7 月	関東最大級のメガソーラー事業運転開始
27 年	10 月	経営改革に着手
	4 月	関豊小学校と環小学校が統合
28 年	4 月	ふるさとふつつ応援寄付返礼品贈呈開始
	4 月	イオンモール富津がリニューアルオープン
	7 月	市民主体による「富津市民花火大会」初開催
	1 月	富津市経営改革プランを策定
	2 月	富津市人口ビジョン2040及び富津市まち・ひと・しごと創生総合戦略策定
29 年	4 月	子育て支援のための「富津市ファミリーサポートセンター」開設
	4 月	市議会議員選挙 定数16人に
	10 月	市長選挙
	3 月	吾妻神社の馬だし祭りが千葉県無形民俗文化財に指定
	3 月	避難所自動開錠ボックスの設置
30 年	6 月	富津市小・中学校再配置計画を策定
	8 月	富津中学校サッカー部全国大会出場
	9 月	富津市健全な財政運営に関する条例を制定
	10 月	君津地域水道事業の広域化が決定
	3 月	富津市地域公共交通網形成計画を策定
31 年	3 月	市民ふれあい公園テニスコートリニューアルオープン
	6 月	統合する小・中学校の校名が決定(天羽小学校、大佐和中学校、天羽中学校)
	8 月	カリフォルニア州カールスバッド市と姉妹都市締結から30周年を迎える
	10 月	住民票の写しなどのコンビニ交付始まる
	3 月	市民ふれあい公園富津臨海陸上競技場リニューアルオープン
令和 元年	4 月	水道事業が「かずさ水道広域連合企業団」に移行
	6 月	小中学校全普通教室へエアコン設置
2 年	9・10 月	相次ぐ大型台風が市内各地に甚大な被害をもたらす
	9 月	館山自動車道「富津浅間山バスストップ」の利用開始
	3 月	天羽中学校新校舎完成
2 年	4 月	市議会議員選挙
	4 月	地域交流支援センター「カナリエ」がオープン
	4 月	小中学校の統合校がスタート
	10 月	市長選挙

年	月	事	項
令和 3 年	1 月	富津市中期財政計画【経営改革5か年計画】を策定	
	7 月	鋸山が「日本遺産」候補地域に認定	
	8 月	本会議のインターネット中継がスタート	
	10 月	証明書交付手数料等の支払いにキャッシュレス決済の運用開始	
	11 月	市制施行50周年記念式典開催	



富 津 市 統 計 書
令和3年版
令和5年3月発行
発行 富津市
編集・印刷 総務部総務課
電話 0439-80-1222