

富津市統計書

令和元年版

あったかふっふ



富津市

はじめに

ここに、「令和元年版富津市統計書」を刊行いたします。

この統計書は、富津市の自然・人口・経済・社会など各分野にわたる基本的な統計資料を総合的に収録し、市勢の現状と推移を明らかにしたものです。

近年、社会情勢の急速な変化と情報処理技術の発展により、統計の重要性はますます高まっております。

本書により、統計という観点から、富津市の姿を知っていただくとともに、各般の諸施策の基礎資料として広くご活用いただければ幸いです。

編集にあたりましては、よりよい内容の整備に努めてまいりましたが、今後とも各方面からの御指導をいただき、さらなる内容の充実を図ってまいりたいと存じます。



本書の刊行にあたり、貴重な資料と格別の御協力をいただきました関係機関の方々に厚くお礼申し上げますとともに、なお一層の御指導並びに御協力を賜りますようお願い申し上げます。

令和3年3月

富津市長 高橋 恭市

市 紋 章



市紋章は、フツツの文字の図案化で、フは 、ツは  で表し全体を和と飛躍をもって表現したものです。

昭和46年10月1日制定

富津市民憲章

美しい海と山にかこまれ、緑と太陽に恵まれた、文化遺産豊かな歴史のふるさとに住むわたくしたち富津市民は、生々発展する新しいまちづくりのために努力することを誓って市民憲章を定めます。

- 1 恵まれた自然を生かし、美しいまちをつくりましょう。
- 1 友愛と感謝の気持で、明るいまちをつくりましょう。
- 1 としよりやこどもを大切にし、幸せなまちをつくりましょう。
- 1 健康で仕事に励み、豊かなまちをつくりましょう。
- 1 教養を高め、文化の香り高いまちをつくりましょう。

昭和49年10月1日制定

市 の 木
さ く ら



市 の 花
つ つ じ



おもてなしキャラクター



ふつつん

「ふつつ」をモチーフに大きく手を広げて迎え入れる、おもてなしの姿を表し市の木であるさくらを頭に付けた富津市の『おもてなしキャラクターふつつん』です。

平成21年8月誕生

市のキャッチフレーズ



平成24年6月決定

富津市の1日 (令和元年)



出生 0.45人



死亡 1.89人

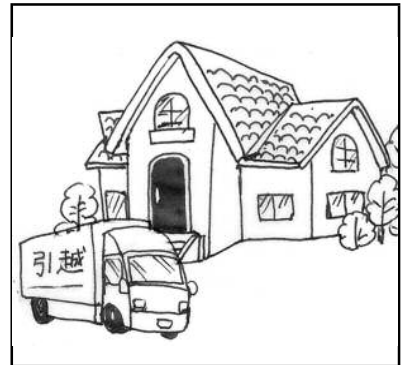

転入 3.80人



転出 4.36人



婚姻(H30年) 0.40件

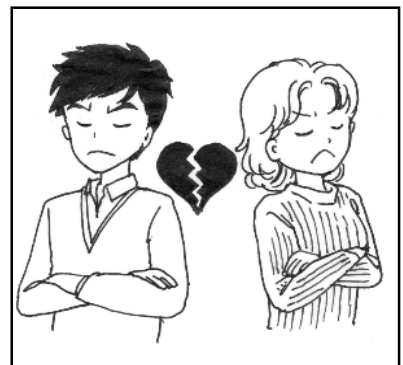

離婚(H30年) 0.16件



ごみ処理量(H30年度) 46.9t



し尿収集量(H30年度) 49.0kl



救急車出動 7.34件

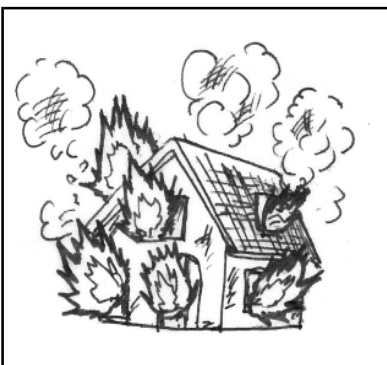

火災 0.06件

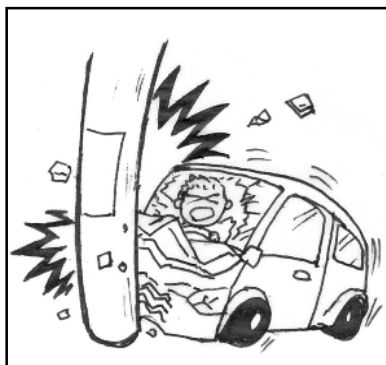

交通事故 0.30件



犯罪 0.79件

利用にあたって

- 1 本書は、富津市の市勢全般に関する統計資料を収録したものです。
- 2 統計表は、特にことわりのない限り、「年」とあるものは1月から12月までの暦年
を、「年度」とあるものは4月から翌年3月までの会計年度を表しています。
- 3 統計表は、必要に応じ脚注を付しました。また、資料の出所は各表の下部に掲げてあ
ります。
- 4 統計表の数値は、四捨五入したため、総数とその内訳の合計が必ずしも一致しない場
合があります。
- 5 統計表の符号の用法は、次のとおりです。
「0」……………掲載に満たないもの
「—」……………該当なし
「…」……………事実不詳または資料なし
「X」……………該当数字の公表を控えたもの
「△」……………減少を示す
- 6 利用にあたって疑義あるいはさらに詳細な資料を必要とされるときは、総務部総務課
または各資料の出所機関に照会してください。

総目次

1	土地・気象	1
2	人口	6
3	労働力	30
4	事業所	37
5	農業・水産業	42
6	工業	51
7	建設	55
8	運輸・通信	63
9	商業	67
10	上水道・下水道	76
11	教育・文化・観光	78
12	福祉・保健・衛生	86
13	公害	98
14	行政	100
15	治安	103
16	選挙	107
17	財政	110
	付録	116

目

1 土地・気象

1 位置及び地勢	1
2 市域の変遷	1
3 面積	
(1) 地目別土地面積	2
(2) 地目別課税土地面積	2
4 山岳	2
5 河川	
(1) 二級河川	3
(2) 準用河川	3
6 自然公園	4
7 気象概況	5

2 人口

1 人口と世帯の推移	6
2 人口動態	
(1) 自然動態	7
(2) 社会動態	8
(3) 婚姻、離婚件数及び合計特殊出生率	8
(4) 県外との移動	9
(5) 県内からの転入	10
3 行政区別人口(住民基本台帳人口)	11
4 年齢別人口(住民基本台帳人口)	13
5 国勢調査による人口の推移	14
6 外国人登録人口	
(1) 市内	16
(2) 県内	16
7 年齢・男女別人口	17
8 国勢調査区別・男女別人口及び世帯数	21
9 国勢調査区別・年齢階級別人口及び構成比	22
10 県内市町村別人口と世帯	24
11 夜間人口及び昼間人口	26
12 常住地による従業・通学市区町村別15歳以上 就業者及び通学者数	26
13 高齢者のいる世帯の状況	
(1) 親族人員別65歳以上世帯員のいる一般 世帯数、一般世帯人員及び65歳以上人員	28
(2) 夫の年齢・妻の年齢別夫婦のみの世帯数	28
(3) 年齢(5歳階級)・男女別高齢単身者数	28
(4) 住居の種類・住宅の所有の関係別65歳以上 世帯員のいる一般世帯数、人員	29

次

3 労働力

1 産業大分類別・就業者数	30
2 職業(大分類)・年齢及び男女別15歳以上 就業者数	30
3 職業・従業上の地位・男女別15歳以上就業者	31
4 産業大分類別・年齢別就業者数	32
5 労働力状態、男女別15歳以上人口	
(1) 労働力状態	34
(2) 男女別労働力人口	34
6 男女別労働力率の推移	35
7 地区別・産業分類別就業者数及び構成比	36

4 事業所

1 産業大分類別事業所数及び従業者数	37
2 産業大分類別・経営組織別・常用雇用者規模別 民営事業所数及び従業者数	39
3 産業大分類別・地区別事業所数及び従業者数	40
4 県内市町村別全事業所数	41

5 農業・水産業

1 専業・兼業別農家数、農業従事者数	42
2 経営耕地規模別経営体数	42
3 農業粗生産額	42
4 経営耕地のある農家数と経営耕地面積	43
5 農用機械所有台数	43
6 家畜・家きん飼養農家数及び頭羽数	43
7 主要農作物作付農家数及び作付面積	44
8 果樹栽培の地区別農家数	44
9 農地転用状況	45
10 用途別農地転用状況	45
11 林野面積	45
12 経営組織別漁業経営体数	46
13 専業・兼業別個人経営体数及び漁業就業者数	46
14 漁業種類別経営体数	46
15 階層別漁業経営体数	47
16 漁船隻数・動力漁船トン数規模別隻数	47
17 販売金額別経営体数	48
18 漁獲物・収穫物の販売金額別経営体数	48
19 海面養殖の販売金額別経営体数	48
20 魚種別海面漁業漁獲量	49

6 工業

1 工業の推移(従業者4人以上の事業所)	51
2 産業(中分類)別事業所数・従業者数及び製造品 出荷額等(従業者4人以上の事業所)	52
3 産業中分類別状況(従業者4人以上の事業所)	54

7 建 設

1 道路	
(1) 道路状況	55
(2) 市道状況	55
2 都市計画事業	
(1) 都市計画道路	55
(2) 都市計画用途地域	56
(3) 土地区画整理事業(組合施行)	56
(4) 都市公園	57
(5) 都市計画火葬場	57
(6) 都市計画汚物処理場	57
(7) 都市計画地区計画	57
(8) 自転車駐輪場	58
3 建築	
(1) 市営住宅	59
(2) 県営住宅	59
(3) 用途別木造家屋の棟数及び床面積	60
(4) 構造・用途別非木造家屋の棟数及び床面積	60
4 住居の種類・住宅の所有の関係別世帯数 及び世帯人員	62

8 運 輸 ・ 通 信

1 JR東日本駅別1日平均乗客数	63
2 自動車普及状況	
(1) 車種別保有自動車台数	64
(2) 軽自動車及び原動機付自転車登録台数	64
3 館山自動車道・富津館山道路インターチェンジ 車種別交通量	65
4 フェリーボート利用状況	66

9 商 業

1 卸売・小売業別商店数、従業者数及び 年間販売額	67
2 従業者規模別商店数	67
3 産業小分類別商店数、従業者数、年間販売額	
(1) 卸売業	68
(2) 小売業	70
4 町丁字別小売事業所数、従業者数	74
5 市区町村別卸売業・小売業別事業所数、 従業者数、年間商品販売額	75

10 上水道・下水道

1 上水道事業	76
2 下水道事業	77

11 教 育 ・ 文 化 ・ 観 光

1 学校教育	
(1) 学校総覧	78
(2) 幼稚園	78
(3) 小学校	79
(4) 中学校	79
(5) 中学校卒業生進路別状況	80
(6) 高等学校	80
(7) 高等学校卒業生進路別状況	80
2 公民館利用状況	81
3 図書館利用状況	
(1) 施設別図書館利用状況	82
(2) 移動図書館ステーション別利用状況	82
4 指定文化財	
(1) 国指定	83
(2) 県指定	83
(3) 市指定	83
(4) 国登録	84
5 観光	
(1) 観光客入込状況	85
(2) 宿泊施設	85
6 宗教学人数	85
7 テレビ受信契約数	85

12 福 祉 ・ 保 健 ・ 衛 生

1 保育事業	86
2 児童手当支給状況	86
3 生活保護	87
4 身体障害者手帳交付状況	87
5 募金実績の推移	
(1) 日赤活動資金募集状況	87
(2) 共同募金等の状況	88
6 国民健康保険	
(1) 国民健康保険加入者等の状況	88
(2) 国民健康保険給付の状況	88
7 後期高齢者医療	89

8 国民年金	
(1) 国民年金適用状況	89
(2) 国民年金受給権者状況	89
(3) 福祉年金受給権者状況	90
9 介護保険	
(1) 介護保険の加入状況	90
(2) 介護保険の認定状況	90
(3) 介護保険給付状況	91
10 衛生	
(1) 医療関係施設	94
(2) 医療関係者数	94
(3) 献血事業実施状況	94
(4) 予防接種	94
(5) 結核予防	95
(6) がん対策事業	95
(7) 主要死因別死亡状況の変化	95
(8) 狂犬病予防状況	95
(9) 公害苦情受付件数	96
11 じん芥処理状況	96
12 し尿処理状況	96
13 火葬場使用状況	97

13 公 害

1 大気汚染測定結果	
(1) 二酸化硫黄濃度	98
(2) 二酸化窒素濃度	98
(3) 浮遊粒子状物質の年平均値	98
(4) 河川水質分析結果	99

14 行 政

1 議会	
(1) 市議会本会議開催状況	100
(2) 議案・請願及び陳情審査状況	100
(3) 歴代議長	100
2 執行機関	
(1) 歴代市長	101
(2) 歴代副市長	101
(3) 市職員数の状況	102

15 治 安

1 刑法犯認知件数	103
2 交通事故	
(1) 交通事故発生状況	104
(2) 原因別交通事故件数	104

3 消防	
(1) 消防職員数	105
(2) 消防団員数	105
(3) 消防装備状況	105
(4) 火災発生件数及び損害状況	106
(5) 原因別火災発生件数	106
(6) 救急出動件数及び救護人員	106

16 選 挙

1 選挙人名簿登録者数	107
2 投票区別登録者数	107
3 選挙投票状況	108

17 財 政

1 歳入歳出決算の推移	110
2 一般会計歳入歳出予算及び決算	111
3 特別会計歳入歳出予算及び決算	
(1) 国民健康保険事業	112
(2) 後期高齢者医療	113
(3) 介護保険事業	113
4 公営企業会計歳入歳出決算	
(1) 水道事業	114
(2) 温泉供給事業	114
5 一般会計歳出性質別決算	114
6 市税徴収実績の推移	115

付 録

1 行政組織図	116
2 富津市町村合併の変遷	117
3 富津市のあゆみ	119

1 土地・気象

1 位置及び地勢

(平成31年1月1日現在)

方位	東 経	北 緯	地 点
極 東	140° 00' 03"	35° 10' 21"	富津市宇藤木地先
極 西	139° 44' 21"	35° 18' 43"	富津市富津(第二海堡西端)
極 南	139° 54' 47"	35° 08' 21"	富津市上畑地先
極 北	139° 50' 17"	35° 21' 33"	富津市新富地先(東電, 北東端)
市役所位置	139° 51' 26"	35° 18' 15"	富津市下飯野2443番地

面積	標 高		広 ぼう	
	最 高	最 低	東 西	南 北
205.53 km ²	352 m	… m	23.8 km	24.4 km

(注)平成26年10月1日より面積を205.35km²から変更。

資料 国土地理院

2 市域の変遷

(単位:km² 平成31年1月1日現在)

年 月 日	変 更 理 由	編入面積	総面積
昭和 46 年 9月 1日	市制施行		197.67
47 年 10月 1日	金谷字下原3204番1地先公有水面埋立	0.00	197.67
48 年 10月 1日	富津字長浜2035番70、2035番74地先及び2435番1地先公有水面埋立	0.02	197.69
49 年 9月 30日	大堀字大津1032番地先から1043番地先、新井字浜932番1地先、金谷字新町3970番地先から金谷字本町4155番1地先、金谷字新町3970番1地先から金谷字久保3935番3地先公有水面埋立	0.02	197.71
53 年 10月 1日	金谷字大日2116番1地先公有水面埋立 萩生字熊の前1174番4地先	0.00	197.71
55 年 10月 1日	富津字東下洲原2430番1地先から富津字東下洲原2430番9地先までの公有水面埋立	0.01	197.72
56 年 10月 1日	富津字長浜2035番79地先公有水面埋立 大堀字新川1194番1地先から富津字長浜2035番64地先萩生字熊の前1181番地先から萩生字上の台576番地先、富津字東下洲原2430番9地先、川名字西崎1830番14地先公有水面埋立 金谷字新町3970番1地先、竹岡字川脇518番地先公有水面埋立	0.01	197.73
57 年 10月 1日	大堀字新川1194番1地先から富津字長浜2035番64地先までの公有水面埋立	1.65	199.38
58 年 10月 1日	湊字浅倉752番地先から湊字北畠1638番地先までの公有水面埋立	0.02	199.40
60 年 3月 20日	富津字長浜2035番38地先から新井字浜932番1地先までの公有水面埋立	3.93	203.33
63 年 10月 1日	測量法第12条の規定に基づく基本調査	1.73	205.06
平成 2 年 10月 11日	小久保字磯根町2568番26地先公有水面埋立	0.01	205.07
6 年 10月 1日	富津字長浜2035番74地先から2035番78地先までの公有水面埋立	0.06	205.13
7 年 10月 1日	富津字東下洲原2430番15地先公有水面埋立	0.02	205.15
13 年 10月 1日	富津字長浜2435番3地先公有水面埋立	0.03	205.18
14 年 4月 1日	H10.11.20 千葉県告示第909号による未加算地	0.16	205.34
14 年 10月 1日	川名字西崎1830番16地先公有水面埋立	0.01	205.35
26 年 10月 1日	全国都道府県市町村別面積調における再計測	0.18	205.53

資料 総務課

3 面積

(1)地目別土地面積

(各年1月1日現在 単位:km²)

地 目 (現況)	平成 26 年	平成 27 年	平成 28 年	平成 29 年	平成 30 年	平成 31 年
総 数	205.35	205.53	205.53	205.53	205.53	205.53
宅 地	13.73	13.68	13.70	13.76	13.82	13.89
田	22.39	22.36	22.24	22.20	22.13	22.03
畑	9.51	9.46	9.32	9.29	9.24	9.19
山 林	52.15	52.12	51.94	51.90	51.88	51.87
原 野	6.03	6.04	6.05	6.05	6.04	6.05
雑 種 地	11.87	12.08	12.56	12.65	12.66	12.75
池 沼	0.02	0.02	0.02	0.02	0.02	0.02
牧 場	0.49	0.50	0.44	0.44	0.44	0.44
そ の 他	89.16	89.27	89.26	89.21	89.29	89.29

(注)「その他」には国・県・市有地及び道路等を含む。

資料 課税課「概要調書」

(2)地目別課税土地面積

(各年1月1日現在 単位:km²)

地 目 (現況)	平成 26 年	平成 27 年	平成 28 年	平成 29 年	平成 30 年	平成 31 年
総 数	106.67	106.83	106.85	106.88	106.91	106.92
宅 地	13.04	13.09	13.12	13.18	13.25	13.33
田	22.39	22.36	22.24	22.20	22.13	22.02
畑	9.51	9.46	9.32	9.29	9.24	9.19
山 林	46.92	46.89	46.72	46.68	46.68	46.67
原 野	5.78	5.78	5.79	5.79	5.79	5.79
雑 種 地	8.52	8.74	9.21	9.30	9.37	9.47
池 沼	0.02	0.02	0.02	0.02	0.02	0.02
牧 場	0.49	0.49	0.43	0.43	0.43	0.43

(注)この表は(1)地目別土地面積から非課税面積を除いた数値である。

資料 課税課「概要調書」

4 山岳

(平成31年12月31日現在)

山 岳	標 高(m)	所 在 地	備 考
鹿 野 山	352.3	富津市田倉	三角点の値
高 岩 山	330.0	富津市宇藤原	標高点の値
鋸 山	329.1	富津市金谷	三角点の値
鬼 泪 山	319.2	富津市桜井	三角点の値
愛 岩 山	283.0	富津市豊岡	標高点の値

資料 千葉県 総合企画部統計課「千葉県統計年鑑」
国土地理院「電子国土基本図」(地図情報)

5 河川

(1)二級河川

(平成31年1月1日現在)

水系	河川名	区 域		延長(Km)	
		上 流 端	下流端		
岩瀬川	岩瀬川	左右岸	富津市上字大関地先市道路橋上流端	海に至る	左右岸 各 4.2
小久保川	小久保川	左岸	富津市小久保字一ノ曲作437番1地先	海に至る	左右岸 各 2.2
		右岸	富津市小久保字ソリ田1282番1地先 市道飯盛塚皿の子線飯盛橋上流端		
染川	染川	左右岸	富津市宝竜寺字湧原307番地先	海に至る	左右岸 各 5.7
"	北上川	左岸	富津市亀沢字狭間甲530番地先	染川への 合流点	左右岸 各 2.5
		右岸	富津市亀沢字陣場甲529番地先 市道北上線六兵衛橋上流端		
湊川	湊川	左右岸	富津市豊岡字北田地先松節川合流点	海に至る	左右岸 各 33.1
"	相川	左岸	富津市相川字上腰越	湊川への 合流点	左右岸 各 1.0
		右岸	富津市相川字中尾市道川田橋下流端		
"	不入斗川	左岸	富津市不入斗字ミサゴ谷1217番1地先	湊川への 合流点	左右岸 各 2.5
		右岸	富津市不入斗字松野1341番2地先支川 合流端		
"	志駒川	左岸	富津市山中字下沢	湊川への 合流点	左右岸 各 9.5
		右岸	富津市向田砂防指定地下流端		
"	高宕川	左岸	富津市大田和	湊川への 合流点	左右岸 各 1.9
		右岸	富津市東大和田飛清川合流点		
白狐川	白狐川	左岸	富津市竹岡字上川	海に至る	左右岸 各 1.0
		右岸	富津市竹岡字尾崎砂防指定地下流端		
金谷川	金谷川	左岸	富津市金谷字日ヶ天3360番地先	海に至る	左右岸 各 1.7
		右岸	富津市金谷字堂ノ下3162番地先支川 合流点		

資料 建設課

(2)準用河川

(平成31年1月1日現在)

水系	河川名	区 域		延長(m)	
		上 流 端	下流端		
世入川	世入川	左岸	富津市湊字小笑谷1165番地先	海に至る	左右岸 各 420
		右岸	富津市湊字沢田1561番地先		
笹毛川	笹毛川	左岸	富津市笹毛字平田1001番1地先	海に至る	左右岸 各 190
		右岸	富津市笹毛字芝山1002番地先		
染川	古船川	左岸	富津市鶴岡字堤出口768番地先	染川への 合流点	左右岸 各 1,050
		右岸	富津市鶴岡字東長谷582番地先 (国道127号線下流端)		
小久保川	小久保川	左岸	富津市小久保720番地先	小久保川 への 合流点	左右岸 各 2,200
		右岸	富津市小久保718番地先		

水系	河川名	区 域			延長(m)
		上 流 端		下流端	
岩瀬川	宝来川	左岸 右岸	富津市西大和田字下夕田673番地先 富津市西大和田字下夕田672番地先	岩瀬川 への 合流点	左右岸 各 600
小糸川	百目木川	左岸 右岸	富津市上飯野字山下558番1地先 富津市上飯野字山下559番1地先	小糸川 への 合流点	左右岸 各 2,979
湊 川	木村川	左岸 右岸	富津市更和字東九反目762番地先 富津市更和字沢間754番地先	湊川 への 合流点	左右岸 各 1,600
"	恩田川	左岸 右岸	富津市田倉字老原689番地先 富津市田倉字六反926番地先	湊川 への 合流点	左右岸 各 2,300
"	埋田川	左岸 右岸	富津市不入斗字赤ノ谷647番地先 富津市不入斗字埋田604番地先	不入斗 川への 合流点	左右岸 各 527
宮脇川	宮脇川	左岸 右岸	富津市新富141番地先 富津市新富144番地先	海に至る	左右岸 各 72.77
夕田川	夕田川	左岸 右岸	富津市新富136番地先 富津市新富137番地先	海に至る	左右岸 各 77.81

資料 建設課

6 自然公園

公 園 名	面 積	指 定 年 月 日
南 房 総 国 定 公 園	1,085 ha	昭 和 33 年 8 月 1 日
高 岩 山 自 然 公 園	1,648 ha	昭 和 10 年 8 月 9 日

資料 千葉県総合企画部統計課「千葉県統計年鑑」

7 気象概況

年 月	気温 (°C)			平均湿度 (%)	主 な 風 向
	平 均	最 高	最 低		
平成30年 1月	5.6	16.0	-3.8	57.7	東北東
2月	5.9	16.3	-3.0	58.7	東北東
3月	11.7	22.2	1.1	71.8	東北東
4月	16.7	25.7	5.3	73.2	南南西
5月	19.2	28.6	8.2	78.3	南南西
6月	22.0	29.5	15.0	85.1	東・南南西
7月	27.4	35.6	20.7	84.4	南南西
8月	27.4	35.2	16.3	84.3	南南西
9月	23.7	30.7	13.6	87.4	東北東
10月	19.5	28.3	10.4	76.3	北
11月	14.1	22.9	4.8	76.0	北東
12月	8.9	22.2	-1.3	65.9	東
平成31年 1月	6.0	15.1	-2.3	54.3	北北西
2月	7.5	18.9	-2.3	65.0	北
3月	10.9	21.9	0.3	64.8	北
4月	13.6	24.0	1.4	67.5	東北東
令和元年 5月	19.2	28.9	7.8	74.2	東
6月	21.6	30.9	13.5	83.9	東
7月	24.0	31.3	17.6	90.6	南
8月	28.0	34.5	22.4	84.9	南南西
9月	24.6	32.9	17.6	82.6	東北東
10月	19.9	30.3	12.0	82.0	東北東
11月	13.6	22.4	0.5	74.2	東北東
12月	9.6	20.8	1.7	71.5	東

(注) 気温・平均湿度・主な風向は、千葉県大気保全課の速報値とする。

資料 千葉県大気保全課

2 人 口

1 人口と世帯の推移

(各年1月1日現在)

年 月	人口			人口の増減		人口密度	世帯数
	総 数	男	女	増加数	増加率		
平成6年	55,064	27,552	27,512	90	0.16	268.5	16,054
7	55,151	27,569	27,582	87	0.16	268.9	16,283
8	54,209	26,859	27,350	△ 942	△ 1.71	264.3	16,148
9	54,038	26,707	27,331	△ 171	△ 0.32	263.4	16,280
10	53,822	26,595	27,227	△ 216	△ 0.40	262.4	16,449
11	53,577	26,455	27,122	△ 245	△ 0.46	261.2	16,684
12	53,227	26,277	26,950	△ 350	△ 0.65	259.5	16,792
13	52,794	26,087	26,707	△ 433	△ 0.81	257.3	16,677
14	52,307	25,854	26,453	△ 487	△ 0.92	255.0	16,744
15	51,801	25,598	26,203	△ 506	△ 0.97	252.5	16,781
16	51,252	25,374	25,878	△ 549	△ 1.06	249.6	16,876
17	50,711	25,051	25,660	△ 541	△ 1.06	246.9	16,962
18	50,048	24,718	25,330	△ 663	△ 1.31	243.7	16,665
19	49,576	24,538	25,038	△ 472	△ 0.94	241.4	16,803
20	48,973	24,200	24,773	△ 603	△ 1.22	238.5	16,898
21	48,481	24,043	24,438	△ 492	△ 1.00	236.1	17,106
22	48,109	23,934	24,175	△ 372	△ 0.77	234.3	17,360
23	47,949	24,047	23,902	△ 160	△ 0.33	233.5	17,313
24	47,470	23,813	23,657	△ 479	△ 1.00	231.2	17,422
25	46,967	23,626	23,341	△ 503	△ 1.06	228.7	17,580
26	46,419	23,403	23,016	△ 548	△ 1.17	226.0	17,711
27	45,879	23,171	22,708	△ 540	△ 1.16	223.4	17,869
28	45,448	22,899	22,549	△ 431	△ 0.94	221.1	17,604
29	44,928	22,657	22,271	△ 520	△ 1.14	218.6	17,690
30	44,330	22,478	21,852	△ 598	△ 1.33	215.7	17,803
31	43,754	22,189	21,565	△ 576	△ 1.30	212.9	17,891

資料 千葉県総合企画部統計課「千葉県毎月常住人口調査」

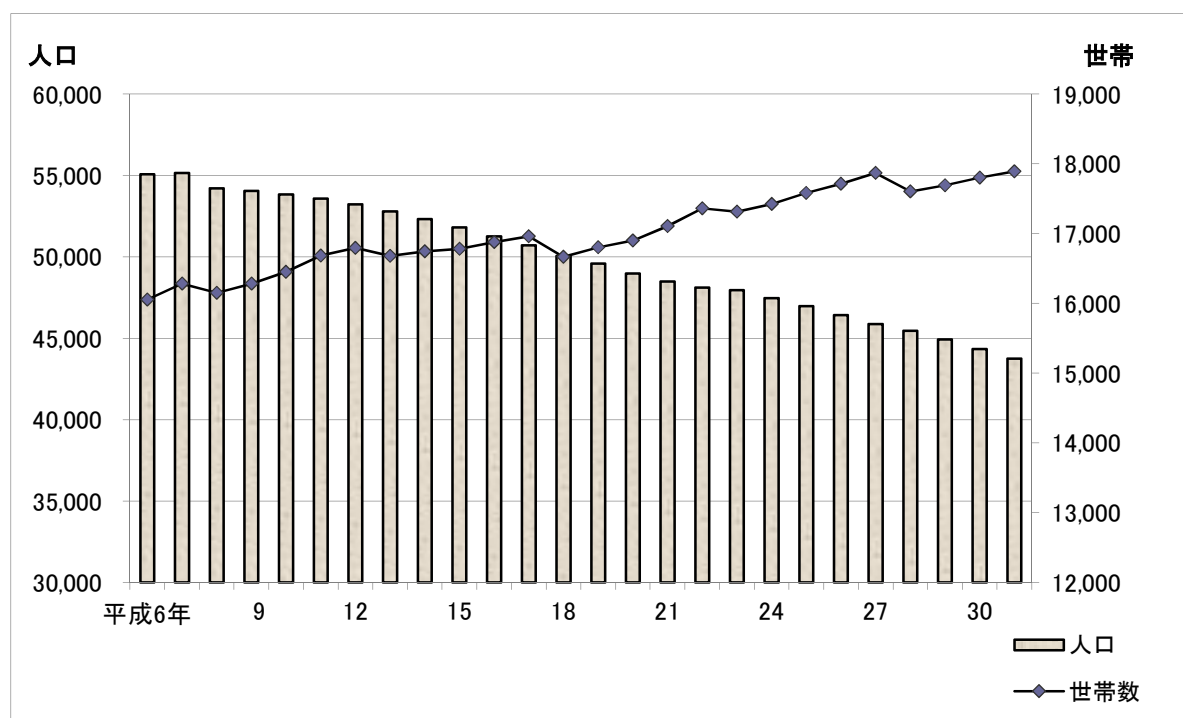

2 人口動態
 (1) 自然動態

(単位数: 人)

年月	出生			死亡			増加数
	総数	男	女	総数	男	女	
平成6年	420	212	208	509	288	221	△ 89
7	397	214	183	541	299	242	△ 144
8	372	196	176	526	273	253	△ 154
9	377	194	183	515	289	226	△ 138
10	417	213	204	523	291	232	△ 106
11	367	196	171	572	300	272	△ 205
12	375	188	187	557	304	253	△ 182
13	318	180	138	541	300	241	△ 223
14	334	166	168	543	294	249	△ 209
15	295	153	142	603	305	298	△ 308
16	303	163	140	599	316	283	△ 296
17	272	136	136	579	322	257	△ 307
18	272	145	127	567	317	250	△ 295
19	274	145	129	658	340	318	△ 384
20	256	124	132	636	314	322	△ 380
21	250	142	108	608	338	270	△ 358
22	218	121	97	620	335	285	△ 402
23	245	127	118	673	334	339	△ 428
24	230	119	111	651	335	316	△ 421
25	214	118	96	669	348	321	△ 455
26	227	108	119	637	329	308	△ 410
27	209	92	117	695	381	314	△ 486
28	212	96	116	667	358	309	△ 455
29	196	115	81	707	347	360	△ 511
30	188	93	95	712	395	317	△ 524
31	166	93	73	690	367	323	△ 524

(注) 各年1月から12月までの1年間の実績。

資料 千葉県総合企画部統計課「千葉県毎月常住人口調査」

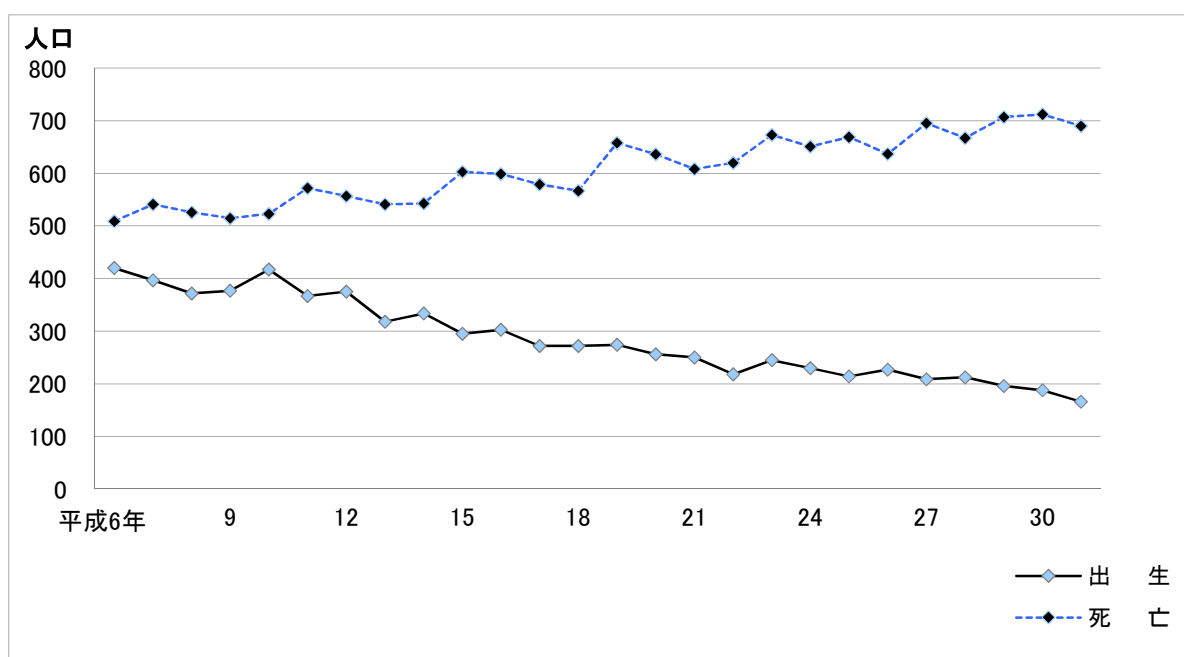

(2) 社会動態

(単位数:人)

年 月	転 入				転 出				増加数
	総 数	県内から	県外から	そ の 他	総 数	県内へ	県外へ	そ の 他	
平成 6年	2,059	1,367	646	46	1,883	1,179	646	58	176
7	1,741	1,137	554	50	2,539	1,275	613	651	△ 798
8	1,867	1,176	644	47	1,884	1,193	610	81	△ 17
9	1,844	1,222	567	55	1,922	1,207	628	87	△ 78
10	1,713	1,017	656	40	1,852	1,220	604	28	△ 139
11	1,712	1,104	570	38	1,857	1,234	606	17	△ 145
12	1,643	1,053	499	91	1,894	1,188	575	131	△ 251
13	1,602	941	615	46	1,865	1,206	614	45	△ 263
14	1,576	945	596	35	1,873	1,199	612	62	△ 297
15	1,561	931	574	56	1,802	1,212	570	20	△ 241
16	1,529	905	588	36	1,774	1,140	587	47	△ 245
17	1,364	825	499	40	1,720	1,139	530	51	△ 356
18	1,505	909	566	30	1,683	1,067	566	50	△ 178
19	1,362	835	492	35	1,581	1,054	514	13	△ 219
20	1,497	881	579	37	1,609	1,166	428	15	△ 112
21	1,603	866	692	45	1,617	1,020	573	24	△ 14
22	1,748	776	573	399	1,506	1,009	463	34	242
23	1,412	827	562	23	1,463	967	466	30	△ 51
24	1,307	794	489	24	1,389	943	428	18	△ 82
25	1,477	848	585	44	1,570	1,065	491	14	△ 93
26	1,405	816	544	45	1,535	1,026	463	46	△ 130
27	1,701	825	596	280	1,646	1,016	546	84	55
28	1,509	825	640	44	1,574	999	545	30	△ 65
29	1,454	788	631	35	1,541	985	528	28	△ 87
30	1,478	753	699	26	1,530	958	534	38	△ 52
31	1,388	704	664	20	1,593	1,002	567	24	△ 205

(注) 各年1月から12月までの1年間の実績。

資料 千葉県総合企画部統計課「千葉県毎月常住人口調査」

(3) 婚姻、離婚件数及び合計特殊出生率

年 月	婚 姻	離 婚	合計特殊出生率
平成19年	208	84	1.06
20	188	74	1.05
21	198	81	1.05
22	179	82	1.04
23	191	76	1.11
24	162	92	1.11
25	187	81	1.06
26	162	70	1.14
27	154	76	1.08
28	167	73	1.13
29	147	64	1.12
30	145	60	1.09

(注) 1 合計特殊出生率の算出は、【日本人人口】住民基本台帳年齢階級別人口(総務省)

資料 千葉県健康福祉指導課「人口動態調査」

を用いている。

2 平成22年合計特殊出生率の算出については、平成22年国勢調査による「基準人口」に準じた数値を用いている。

3 婚姻は組数であり、婚姻時男性の住所が富津市の場合に計上している。

4 離婚は組数であり、婚姻時最後の住所が富津市の場合に計上している。

(4) 県外との移動

(単位数:人)

都 道 府 県	転 入		転 出	
	30年	31年	30年	31年
総 数	699	664	534	567
北海道	38	26	10	20
青森県	11	19	8	3
岩手県	13	10	4	6
宮城県	11	10	7	2
秋田県	11	5	1	2
山形県	9	-	-	-
福島県	8	4	10	4
茨城県	30	40	30	35
栃木県	5	11	7	14
群馬県	6	9	5	8
埼玉県	32	40	28	32
東京都	151	128	135	162
神奈川県	88	109	94	92
新潟県	5	1	2	2
富山県	-	-	2	2
石川県	-	10	3	1
福井県	4	3	-	2
山梨県	1	1	1	-
長野県	2	3	4	6
岐阜県	6	-	1	-
静岡県	22	18	7	11
愛知県	20	9	25	12
三重県	9	11	-	2
滋賀県	3	1	1	-
京都府	3	1	6	-
大阪府	12	21	9	6
兵庫県	11	12	10	13
奈良県	2	1	1	1
和歌山県	4	4	3	5
鳥取県	3	4	-	1
島根県	3	2	-	2
岡山県	3	5	2	8
広島県	5	9	5	0
山口県	3	7	1	4
徳島県	1	-	1	-
香川県	-	1	-	1
愛媛県	3	-	1	1
高知県	3	1	-	4
福岡県	35	36	17	35
佐賀県	-	-	4	-
長崎県	2	4	2	8
熊本県	6	2	1	-
大分県	9	2	12	3
宮崎県	5	4	3	1
鹿児島県	3	5	1	1
沖縄県	13	7	2	4
国 外	85	68	68	51

資料 千葉県総合企画部統計課「千葉県毎月常住人口調査」

(5) 県内からの転入

(単位数:人)

	30年	31年		30年	31年
千葉市	53	67	大網白里市	3	2
中央区	25	20	印旛郡	1	-
花見川区	6	9	酒々井町	1	-
稲毛区	7	4	栄町	-	-
若葉区	8	12	香取郡	3	-
緑区	2	10	神崎町	-	-
美浜区	5	12	多古町	3	-
銚子市	1	4	東庄町	-	-
市川市	17	10	山武郡	4	1
船橋市	24	28	九十九里町	2	-
館山市	27	12	芝山町	-	-
木更津市	133	140	横芝光町	2	1
松戸市	14	10	長生郡	4	2
野田市	5	1	一宮町	1	1
茂原市	10	10	睦沢町	-	-
成田市	15	1	長生村	-	1
佐倉市	9	3	白子町	-	-
東金市	2	3	長柄村	-	-
旭市	8	2	長南町	3	-
習志野市	8	7	夷隅郡	1	1
柏市	7	7	大多喜町	1	1
勝浦市	2	3	御宿町	-	-
市原市	40	48	安房郡	14	6
流山市	-	7	鋸南町	14	6
八千代市	12	6			
我孫子市	1	1			
鴨川市	17	10			
鎌ヶ谷市	4	5			
君津市	256	229			
富津市	-	-			
浦安市	4	4			
四街道市	2	7			
袖ヶ浦市	24	32			
八街市	9	7			
印西市	3	5			
白井市	1	4			
富里市	1	3			
南房総市	6	7			
匝瑳市	-	1			
香取市	1	2			
山武市	2	-			
いすみ市	5	6			

資料 千葉県総合企画部統計課「千葉県毎月常住人口調査」

3 行政区別人口(住民基本台帳人口)

行政区	世帯数	人 口			行政区	世帯数	人 口		
		男	女	計			男	女	計
総 数	19,984	22,602	21,896	44,498	仲町	45	49	56	105
富津地区計	9,830	11,349	10,550	21,899	上町	57	59	72	131
東町	761	749	733	1,482	川向	68	73	81	154
仲町	479	544	530	1,074	弁天	78	92	86	178
西町	151	170	166	336	岩瀬一区	45	58	64	122
浜町	270	311	303	614	岩瀬二区	57	76	71	147
新町	253	273	262	535	岩瀬三区	172	189	192	381
新井	109	132	135	267	岩瀬四区	283	295	310	605
川名	173	234	211	445	岩瀬五区	134	161	153	314
篠部	239	285	294	579	千種新田一区	333	340	344	684
大堀一区	515	598	559	1,157	千種新田二区	525	555	575	1,130
大堀二区	1,470	1,703	1,497	3,200	千種新田三区	197	206	221	427
大堀五区	1,075	1,272	1,197	2,469	西大和田	647	768	783	1,551
青木	1,722	2,067	1,815	3,882	絹	157	177	193	370
西川	253	317	328	645	相野谷	119	147	150	297
山王	938	1,079	1,054	2,133	一色・障子谷	63	73	78	151
下飯野	201	236	237	473	上	149	183	205	388
上飯野	90	120	115	235	近藤	39	52	53	105
本郷	76	82	92	174	八田沼	88	110	108	218
二間塚	1,055	1,177	1,022	2,199	中	117	164	154	318
新富	0	0	0	0	宝竜寺	72	83	86	169
大佐和地区計	5,266	5,928	6,071	11,999	花香谷	51	64	49	113
上岩入	17	24	25	49	佐貫	127	136	138	274
下岩入	23	26	24	50	東佐貫	83	99	97	196
粟畑	47	50	52	102	亀沢	121	145	118	263
海老田	129	158	150	308	中村一区	110	130	119	249
仲荒	113	108	113	221	中村二区	112	121	119	240
寺谷	102	108	130	238	鶴岡	125	143	172	315
太田	75	96	99	195	大坪	95	102	115	217
高根	50	55	62	117	八幡	245	243	235	478
浜町	82	78	100	178	笹毛	114	132	119	251

(平成31年4月1日現在)

行政区	世帯数	人 口			行政区	世帯数	人 口		
		男	女	計			男	女	計
天羽地区計	4,888	5,325	5,275	10,600	金谷6区	69	84	77	161
湊1区	87	102	85	187	金谷7区	76	72	86	158
湊2区	236	224	242	466	金谷8区	39	43	37	80
湊3区	125	126	119	245	峰上1区	130	168	165	333
湊4区	156	166	164	330	峰上2区	56	70	62	132
湊5区	268	266	243	509	峰上3区	60	82	92	174
湊6区	178	196	207	403	峰上4区	132	169	142	311
湊7区	98	90	104	194	峰上5区	45	56	49	105
湊8区	162	204	195	399	峰上6区	54	65	62	127
湊9区	41	64	58	122	峰上7区	62	79	86	165
湊10区	128	136	137	273	峰上8区	29	34	28	62
湊11区	76	71	90	161	峰上9区	31	37	29	66
湊12区	68	74	74	148	峰上10区	59	73	78	151
天神山1区	119	120	128	248	峰上11区	58	55	54	109
天神山2区	107	118	128	246	峰上12区	55	72	71	143
天神山3区	44	53	53	106	峰上13区	96	110	114	224
天神山4区	93	114	120	234	峰上14区	93	113	119	232
天神山5区	92	95	102	197	峰上15区	115	110	75	185
天神山6区	28	33	42	75					
天神山7区	132	119	129	248					
天神山8区	61	72	63	135					
竹岡1区	185	180	175	355					
竹岡2区	120	136	131	267					
竹岡3区	188	179	185	364					
竹岡4区	74	98	83	181					
竹岡5区	66	79	78	157					
竹岡6区	116	141	134	275					
竹岡7区	107	113	110	223					
金谷1区	140	118	129	247					
金谷3区	111	108	106	214					
金谷4区	123	133	147	280					
金谷5区	100	105	88	193					

資料 市民課

4 年齢別人口(住民基本台帳人口)

(平成31年4月1日現在)

年齢	総数	男	女	年齢	総数	男	女	年齢	総数	男	女
	44,498	22,602	21,896								
0～4	1,090	562	528	20	388	220	168	62	698	399	299
5～9	1,357	723	634	21	434	243	191	63	612	327	285
10～14	1,565	815	750	22	377	229	148	64	715	373	342
15～19	1,808	981	827	23	333	194	139	65	744	384	360
20～24	1,914	1,104	810	24	382	218	164	66	781	406	375
25～29	1,807	1,080	727	25	380	213	167	67	773	412	361
30～34	1,885	1,038	847	26	358	224	134	68	870	454	416
35～39	2,076	1,144	932	27	384	226	158	69	931	471	460
40～44	2,569	1,381	1,188	28	355	218	137	70	928	457	471
45～49	3,042	1,653	1,389	29	330	199	131	71	1,016	478	538
50～54	2,828	1,471	1,357	30	379	227	152	72	819	414	405
55～59	2,934	1,522	1,412	31	343	185	158	73	479	231	248
60～64	3,228	1,722	1,506	32	359	189	170	74	674	316	358
65～69	4,099	2,127	1,972	33	400	214	186	75	711	308	403
70～74	3,916	1,896	2,020	34	404	223	181	76	703	324	379
75～79	3,306	1,499	1,807	35	432	238	194	77	708	353	355
80～84	2,428	1,038	1,390	36	398	226	172	78	625	259	366
85～89	1,603	584	1,019	37	420	225	195	79	559	255	304
90～94	794	216	578	38	419	226	193	80	493	212	281
95～99	230	45	185	39	407	229	178	81	533	238	295
100～	19	1	18	40	494	241	253	82	503	221	282
				41	440	254	186	83	509	205	304
0	184	95	89	42	503	273	230	84	390	162	228
1	206	121	85	43	563	322	241	85	355	126	229
2	207	104	103	44	569	291	278	86	376	165	211
3	249	122	127	45	631	353	278	87	323	107	216
4	244	120	124	46	647	361	286	88	285	93	192
5	262	147	115	47	597	308	289	89	264	93	171
6	253	128	125	48	603	323	280	90	231	79	152
7	278	147	131	49	564	308	256	91	181	49	132
8	274	131	143	50	598	318	280	92	169	45	124
9	290	170	120	51	655	345	310	93	139	31	108
10	306	145	161	52	444	237	207	94	74	12	62
11	298	167	131	53	530	272	258	95	84	19	65
12	316	159	157	54	601	299	302	96	56	12	44
13	323	172	151	55	621	312	309	97	40	6	34
14	322	172	150	56	562	294	268	98	29	4	25
15	327	173	154	57	599	313	286	99	21	4	17
16	351	173	178	58	558	302	256	100～	19	1	18
17	317	171	146	59	594	301	293				
18	371	209	162	60	587	287	300				
19	442	255	187	61	616	336	280				

資料 市民課

5 国勢調査による人口の推移

(各年10月1日現在)

区分 (旧町 村)	第1回目		2		3		4		5		6		7	
	大正9年		大正14年		昭和5年		昭和10年		昭和15年		昭和22年		昭和25年	
	世帯数	人口	世帯数	人口	世帯数	人口	世帯数	人口	世帯数	人口	世帯数	人口	世帯数	人口
総数	7,921	38,662	7,830	39,252	7,783	39,385	7,972	40,665	8,046	41,216	10,324	53,395	9,896	52,157
富津町	913	4,647	914	4,918	945	4,948	961	5,136	985	5,384	1,379	7,280	1,335	7,338
青堀町	-	-	771	4,403	830	4,707	921	5,165	951	5,357	1,175	6,644	1,147	6,546
青堀村	677	3,866	-	-	-	-	-	-	-	-	-	-	-	-
飯野村	461	2,571	445	2,448	442	2,485	451	2,539	445	2,490	517	2,929	514	2,980
大貫町	919	4,357	890	4,525	910	4,767	972	5,108	1,518	7,878	2,040	10,689	1,918	10,299
吉野村	503	2,626	492	2,556	481	2,536	484	2,611	-	-	-	-	-	-
佐貫町	781	3,688	765	3,732	748	3,631	747	3,573	728	3,535	1,017	5,011	939	4,699
湊町	767	3,446	798	3,617	769	3,528	777	3,718	801	3,669	1,086	5,197	1,011	4,824
天神山村	520	2,448	507	2,368	474	2,328	472	2,231	468	2,260	551	2,843	535	2,840
竹岡村	659	3,057	622	2,916	606	2,939	628	3,056	628	3,231	793	3,995	765	3,897
金谷村	582	2,467	545	2,447	523	2,319	518	2,279	512	2,254	612	2,812	600	2,783
環村	522	2,479	499	2,373	496	2,350	487	2,423	680	3,472	766	3,982	745	3,912
駒山村	253	1,215	243	1,191	233	1,134	222	1,114	-	-	-	-	-	-
関豊村	-	-	-	-	326	1,713	332	1,712	330	1,686	388	2,013	387	2,039
関村	134	620	119	572	-	-	-	-	-	-	-	-	-	-
豊岡村	230	1,175	220	1,186	-	-	-	-	-	-	-	-	-	-

区分 (旧町 村)	8		9		10		11		12		13		14	
	昭和30年		昭和35年		昭和40年		昭和45年		昭和50年		昭和55年		昭和60年	
	世帯数	人口	世帯数	人口	世帯数	人口	世帯数	人口	世帯数	人口	世帯数	人口	世帯数	人口
総数	9,721	51,531	9,825	49,762	10,301	48,478	11,897	52,034	13,739	56,653	14,385	56,102	15,364	56,777
富津町	3,005	16,854	3,104	16,567	3,343	16,445	4,241	19,473	-	-	-	-	-	-
大佐和町	2,777	14,526	2,778	14,059	2,962	13,971	3,452	14,894	-	-	-	-	-	-
天羽町	2,853	14,206	2,858	13,593	3,996	18,062	4,204	17,667	-	-	-	-	-	-
峰上村	1,086	5,945	1,085	5,543	-	-	-	-	-	-	-	-	-	-

区分	15		16		17		18		-		-		-	
	平成2年		平成7年		平成12年		平成17年		平成18年		平成19年		平成20年	
	世帯数	人口	世帯数	人口	世帯数	人口	世帯数	人口	世帯数	人口	世帯数	人口	世帯数	人口
総数	15,119	54,876	16,159	54,273	16,617	52,839	16,639	50,162	16,767	49,643	16,904	49,146	17,012	48,478
富津地区	6,045	21,611	6,929	22,629	7,272	22,637	7,352	21,988	7,485	21,890	7,558	21,716	7,678	21,563
大佐和地区	4,517	16,376	4,687	15,968	4,838	15,536	4,830	14,614	4,807	14,375	4,827	14,219	4,814	13,945
天羽地区	4,557	16,889	4,543	15,676	4,507	14,666	4,457	13,560	4,475	13,378	4,519	13,211	4,520	12,970

区分	-		19		-		-		-		-		20	
	平成21年		平成22年		平成23年		平成24年		平成25年		平成26年		平成27年	
	世帯数	人口	世帯数	人口	世帯数	人口	世帯数	人口	世帯数	人口	世帯数	人口	世帯数	人口
総数	17,315	48,197	17,311	48,073	17,410	47,577	17,576	47,128	17,696	46,549	17,896	46,066	17,634	45,601
富津地区	7,965	21,699	8,201	21,911	8,330	21,905	8,444	21,882	8,551	21,832	8,739	21,920	8,782	22,025
大佐和地区	4,853	13,758	4,785	13,650	4,782	13,445	4,808	13,254	4,816	12,992	4,828	12,718	4,699	12,465
天羽地区	4,497	12,740	4,325	12,512	4,298	12,227	4,324	11,992	4,329	11,725	4,329	11,428	4,153	11,111

区分	-		-		-		-	
	平成28年		平成29年		平成30年		令和元年	
	世帯数	人口	世帯数	人口	世帯数	人口	世帯数	人口
総数	17,725	45,114	17,796	44,449	17,889	43,896	18,010	43,213
富津地区	8,915	21,992	9,079	21,924	9,218	21,875	9,339	21,710
大佐和地区	4,697	12,262	4,693	11,984	4,656	11,698	4,675	11,490
天羽地区	4,113	10,860	4,024	10,541	4,015	10,323	3,996	10,013

(注)国勢調査年以外は、推計値である。

資料 総務省統計局「国勢調査」

千葉県総合企画部統計課「千葉県毎月常住人口調査」

国勢調査による人口及び世帯数の推移 (大正9年～平成27年)

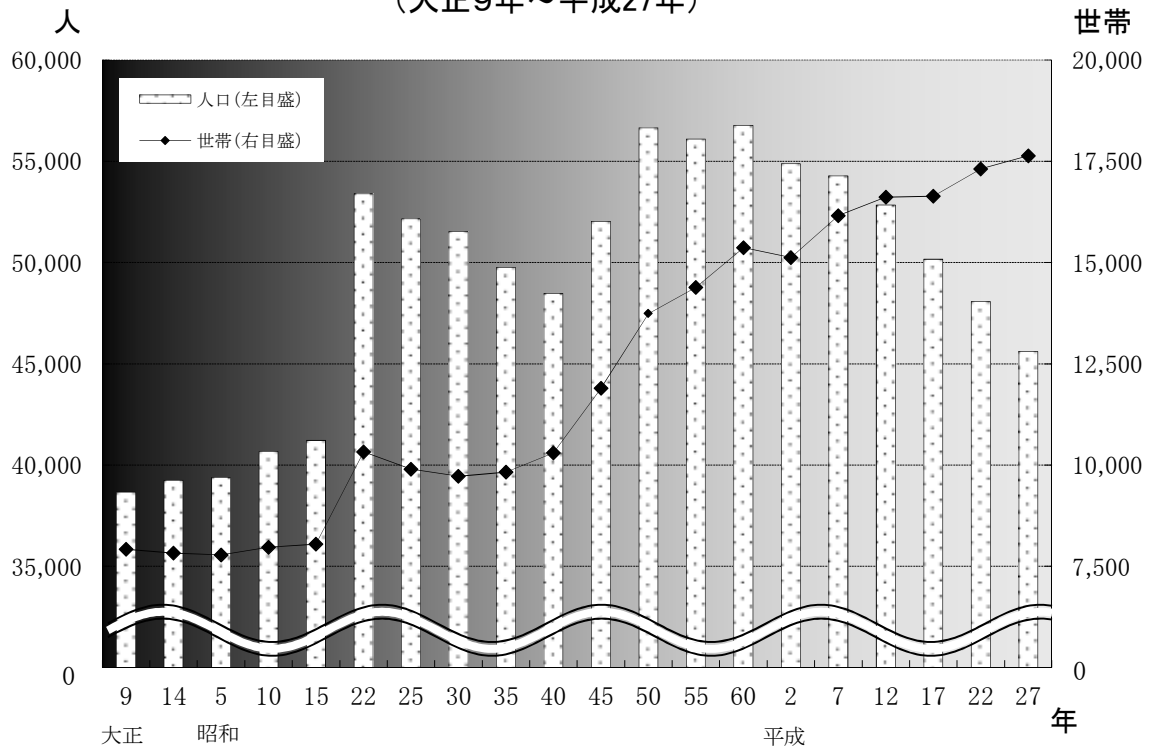

旧3町別人口の推移 (平成11年～令和元)

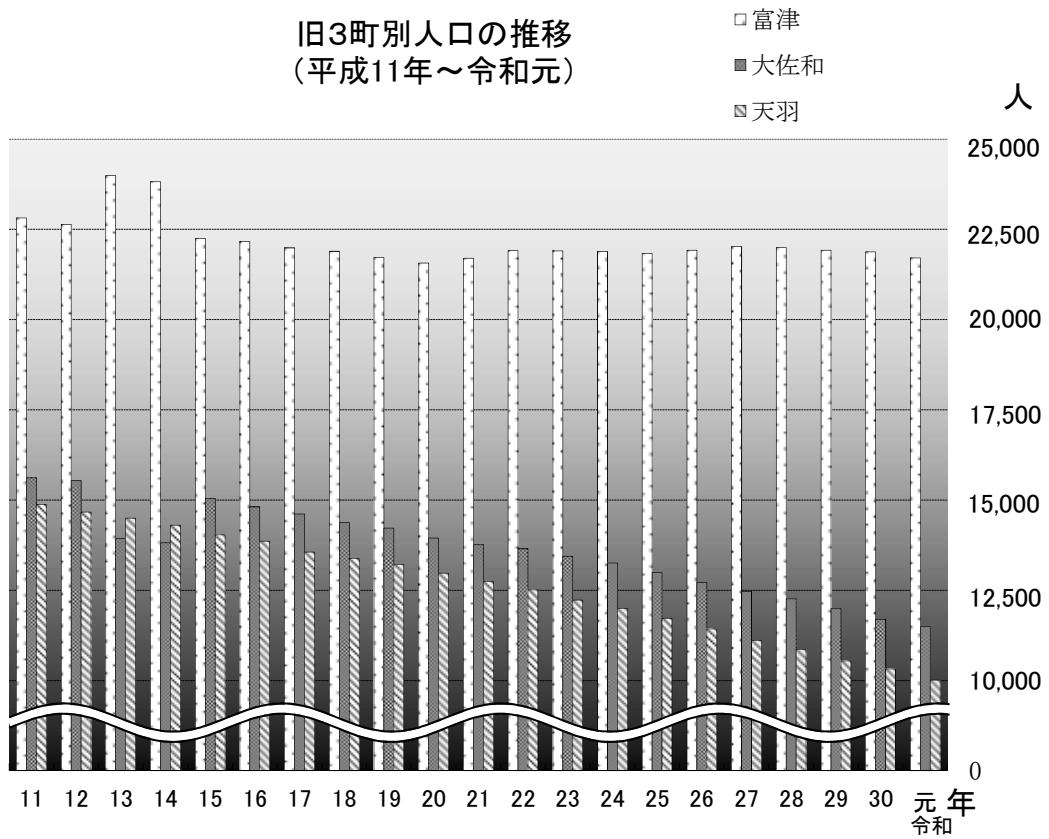

6 外国人登録人口

(1) 市内

(各年12月31日現在)

年	総数	国 籍							
		朝鮮 韓国	中国	フィリピン	ブラジル	ペルー	アメリカ	タイ	その他
平成22年	354	85	72	72	43	4	7	15	56
23	338	79	76	69	37	3	6	17	51
24	328	80	74	64	37	3	6	13	51
25	335	81	67	62	41	3	5	14	62
26	337	85	55	64	42	2	6	10	73
27	388	84	56	68	54	7	6	10	103
28	384	88	51	69	47	8	5	10	106
29	405	87	55	72	53	5	6	8	119
30	418	87	61	70	60	8	7	8	117
令和元年	553	88	89	78	61	14	8	7	208

資料 市民課

(2) 県内

(各年12月31日現在)

年	総数	国 籍							
		朝鮮 韓国	中国	フィリピン	ブラジル	ペルー	アメリカ	タイ	その他
平成20年	113,024	18,886	41,703	17,324	6,095	3,503	2,318	5,511	17,684
21	116,958	18,924	44,986	17,662	5,739	3,525	2,308	5,516	18,298
22	115,675	18,465	45,946	17,104	5,048	3,451	2,214	5,328	18,119
23	110,627	17,558	43,943	16,431	4,358	3,259	2,084	5,406	17,588
24	104,582	16,555	42,452	15,296	3,799	2,870	1,952	4,788	16,870
25	106,240	16,160	40,460	15,559	3,501	2,764	1,968	4,866	20,962
26	111,355	15,996	40,932	16,159	3,168	2,643	1,998	5,031	25,428
27	120,232	15,901	42,684	16,782	3,122	2,598	2,042	5,193	31,910
28	130,710	16,039	45,387	17,486	3,292	2,588	2,072	5,409	38,437
29	143,354	16,240	48,599	18,580	3,316	2,588	2,145	5,605	46,281

(注) 台湾については、平成24年分までは中国に含めている。

資料 千葉県総合企画部統計課「千葉県統計年鑑」

(注) 外国人登録法の廃止に伴い、平成24年以降は住民基本台帳上の外国人数を集計し、掲載している。

7 年齢・男女別人口

年 齢	平成2年			平成7年			平成12年		
	総数	男	女	総数	男	女	総数	男	女
総数	54,876	27,193	27,683	54,273	26,886	27,387	52,839	26,139	26,700
0～4 歳	2,443	1,236	1,207	2,151	1,127	1,024	1,965	1,022	943
5～9	3,126	1,588	1,538	2,752	1,416	1,336	2,380	1,220	1,160
10～14	3,776	1,959	1,817	3,281	1,654	1,627	2,846	1,461	1,385
15～19	4,667	2,466	2,201	3,455	1,772	1,683	2,954	1,495	1,459
20～24	2,957	1,444	1,513	3,544	1,708	1,836	2,725	1,398	1,327
25～29	2,891	1,486	1,405	2,966	1,616	1,350	3,276	1,725	1,551
30～34	2,947	1,584	1,363	2,949	1,548	1,401	2,854	1,504	1,350
35～39	3,780	1,950	1,830	3,135	1,657	1,478	2,996	1,538	1,458
40～44	4,794	2,502	2,292	3,937	2,060	1,877	3,152	1,670	1,482
45～49	4,080	2,034	2,046	4,822	2,499	2,323	3,874	2,021	1,853
50～54	3,858	1,993	1,865	4,056	2,026	2,030	4,730	2,421	2,309
55～59	3,785	1,950	1,835	3,772	1,930	1,842	3,995	1,972	2,023
60～64	3,528	1,705	1,823	3,675	1,861	1,814	3,651	1,856	1,795
65～69	2,686	1,156	1,530	3,399	1,608	1,791	3,465	1,718	1,747
70～74	2,086	826	1,260	2,461	1,016	1,445	3,110	1,401	1,709
75～79	1,686	658	1,028	1,779	674	1,105	2,191	835	1,356
80～84	1,069	412	657	1,276	452	824	1,428	485	943
85～89	492	152	340	639	208	431	833	267	566
90～94	178	69	109	189	46	143	329	97	232
95～99	24	4	20	32	8	24	54	12	42
100歳以上	2	-	2	3	-	3	6	1	5
年齢不詳	21	19	2	-	-	-	25	20	5
(再掲)									
15歳未満	9,345	4,783	4,562	8,184	4,197	3,987	7,191	3,703	3,488
15～64歳	37,287	19,114	18,173	36,311	18,677	17,634	34,207	17,600	16,607
65歳以上	8,223	3,277	4,946	9,778	4,012	5,766	11,416	4,816	6,600
年齢別割合									
15歳未満	17.0	17.6	16.5	15.1	15.6	14.6	13.6	14.2	13.1
15～64歳	67.9	70.3	65.6	66.9	69.5	64.4	64.8	67.4	62.2
65歳以上	15.0	12.1	17.9	18.0	14.9	21.1	21.6	18.4	24.7
平均年齢	40.0	38.6	41.3	42.1	40.7	43.5	44.4	42.9	45.9

(各年10月1日現在)

年 齢	平成17年			平成22年			平成27年		
	総 数	男	女	総 数	男	女	総 数	男	女
総 数	50,162	24,782	25,380	48,073	24,130	23,943	45,601	22,975	22,626
0～4 歳	1,511	784	727	1,316	688	628	1,157	586	571
5～9	2,041	1,069	972	1,637	860	777	1,463	768	695
10～14	2,408	1,217	1,191	2,056	1,061	995	1,651	867	784
15～19	2,565	1,316	1,249	2,186	1,128	1,058	1,992	1,038	954
20～24	2,251	1,114	1,137	2,094	1,173	921	1,852	1,027	825
25～29	2,426	1,326	1,100	2,152	1,192	960	1,988	1,163	825
30～34	2,908	1,534	1,374	2,311	1,278	1,033	2,034	1,129	905
35～39	2,786	1,452	1,334	2,912	1,535	1,377	2,286	1,258	1,028
40～44	2,968	1,521	1,447	2,796	1,488	1,308	2,885	1,533	1,352
45～49	3,165	1,667	1,498	2,968	1,515	1,453	2,755	1,464	1,291
50～54	3,794	1,996	1,798	3,144	1,686	1,458	2,889	1,486	1,403
55～59	4,637	2,370	2,267	3,829	2,031	1,798	3,058	1,615	1,443
60～64	3,944	1,924	2,020	4,636	2,350	2,286	3,771	1,965	1,806
65～69	3,530	1,765	1,765	3,813	1,828	1,985	4,468	2,241	2,227
70～74	3,200	1,536	1,664	3,289	1,590	1,699	3,589	1,661	1,928
75～79	2,750	1,154	1,596	2,806	1,296	1,510	2,949	1,375	1,574
80～84	1,745	623	1,122	2,201	856	1,345	2,291	976	1,315
85～89	984	293	691	1,249	378	871	1,529	534	995
90～94	418	88	330	465	112	353	663	156	507
95～99	120	32	88	124	24	100	162	30	132
100歳以上	11	1	10	27	4	23	33	8	25
年齢不詳	-	-	-	62	57	5	136	95	41
(再掲)									
15歳未満	5,960	3,070	2,890	5,009	2,609	2,400	4,271	2,221	2,050
15～64歳	31,444	16,220	15,224	29,028	15,376	13,652	25,510	13,678	11,832
65歳以上	12,758	5,492	7,266	13,974	6,088	7,886	15,684	6,981	8,703
年齢別割合									
15歳未満	11.9	12.4	11.4	10.4	10.8	10.0	9.4	9.7	9.1
15～64歳	62.7	65.5	60.0	60.4	63.7	57.0	56.1	59.8	52.4
65歳以上	25.4	22.2	28.6	29.1	25.2	32.9	34.5	30.5	38.5
平均年齢	47.1	45.5	48.7	49.3	47.5	51.1	51.2	49.3	53.1

(注)再掲、年齢別割合、平均年齢に、年齢不詳は含まない。

資料 総務省統計局「国勢調査」

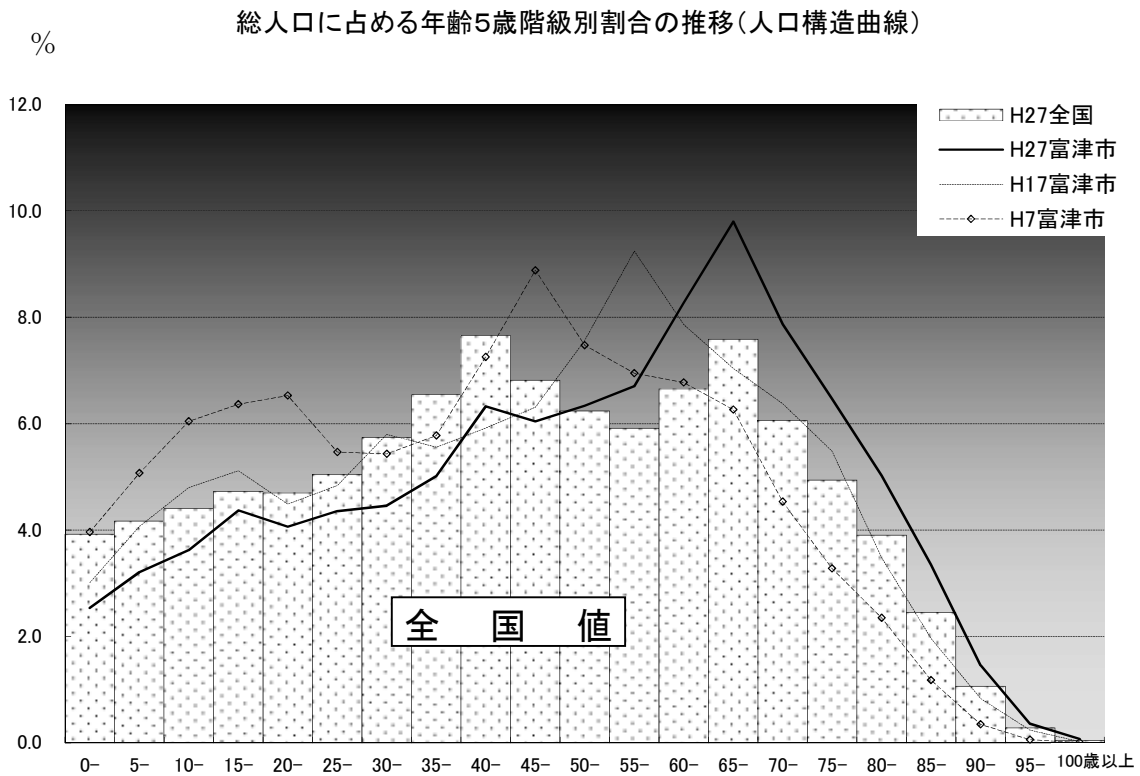
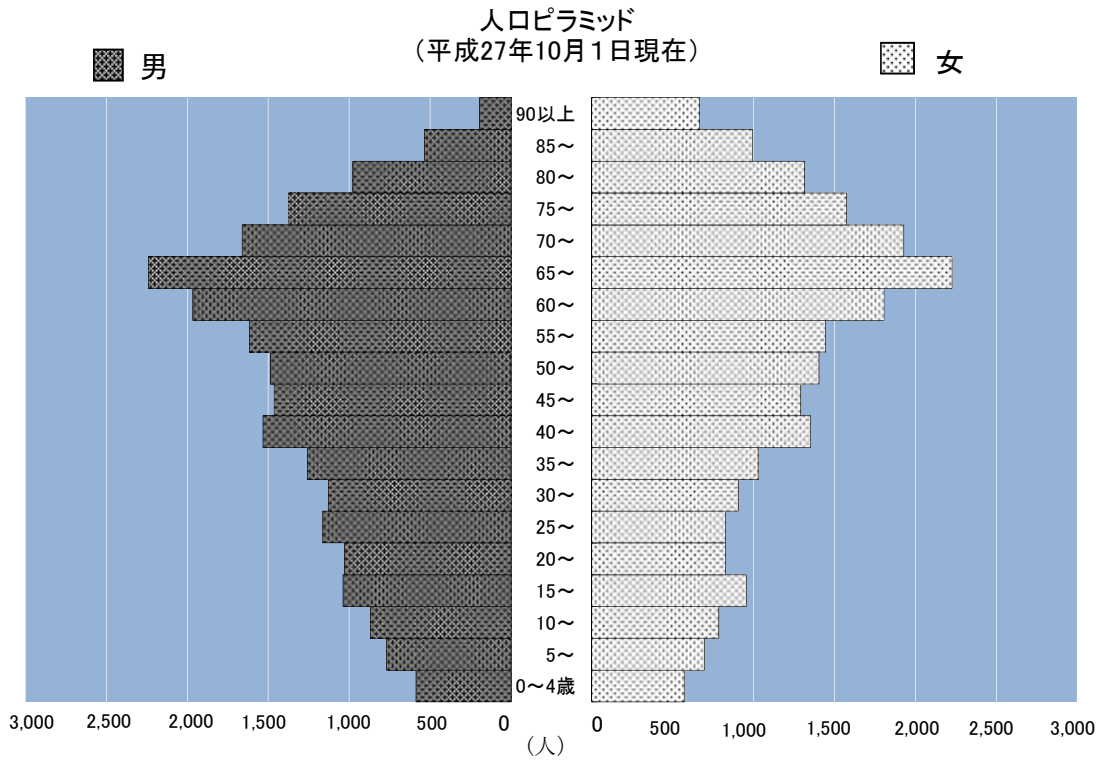

15歳未満及び65歳以上人口並びに
平均年齢の推移
(平成2年～平成27年)

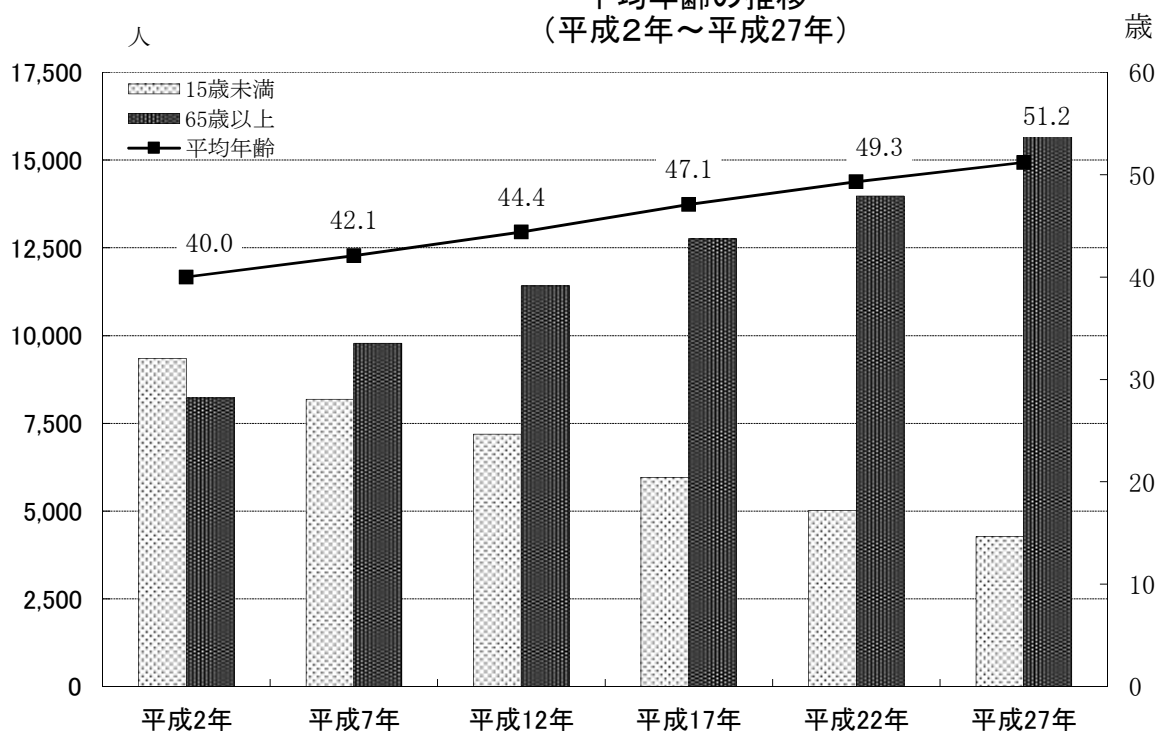

年齢別割合の推移
(平成2年～平成27年)

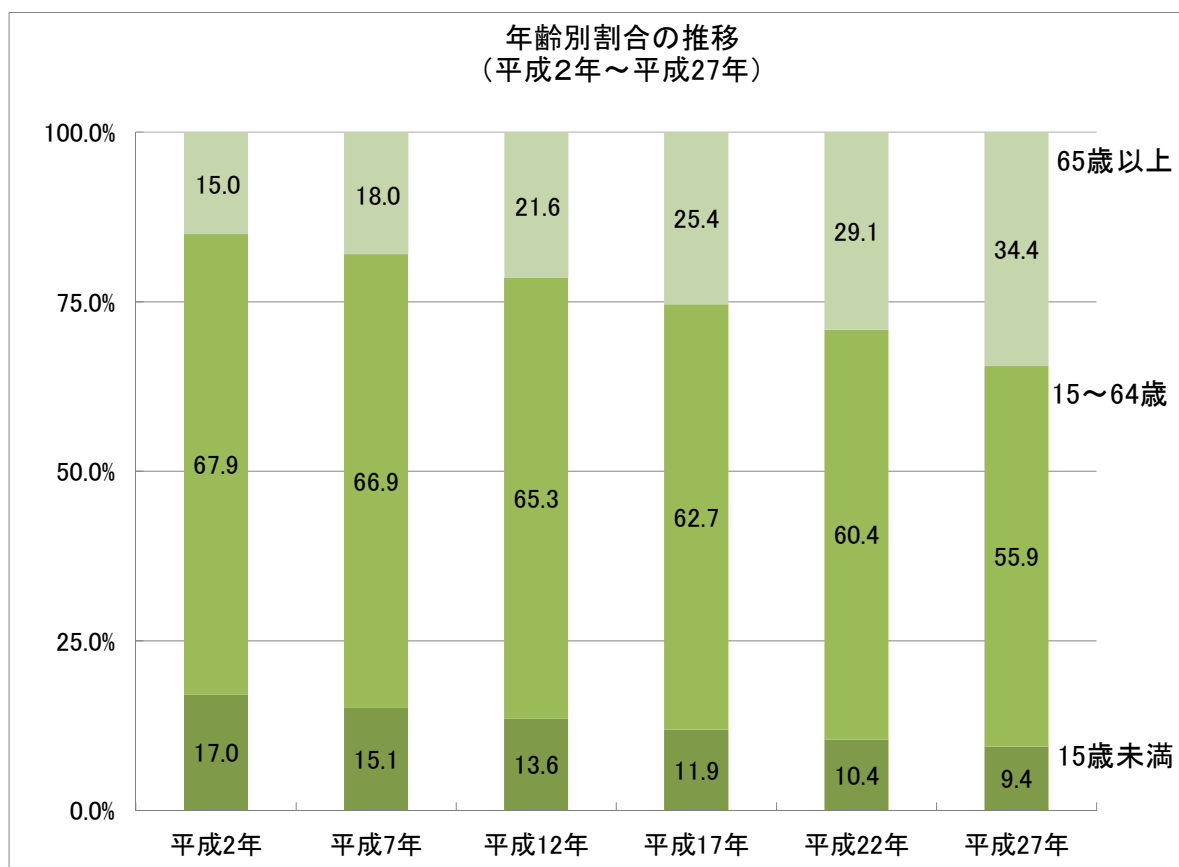

(注) 年齢不詳は含まない。

8 国勢調査区別・男女別人口及び世帯数

(平成27年10月1日現在)

地域名	総数 (人)	男 (人)	女 (人)	世帯数 (世帯)	地域名	総数 (人)	男 (人)	女 (人)	世帯数 (世帯)
富津市計	45,601	22,975	22,626	17,634					
富津地区	22,025	11,384	10,641	8,782	天羽地区	11,111	5,471	5,640	4,153
富津	4,251	2,159	2,092	1,722	湊	1,825	892	933	748
新井	290	150	140	98	数馬	406	202	204	164
川名	451	237	214	147	岩坂	255	123	132	104
篠部	591	284	307	194	更和	378	191	187	133
大堀	3,612	1,859	1,753	1,410	加藤	117	60	57	36
大堀一丁目	689	400	289	354	望井	285	143	142	128
大堀二丁目	1,175	623	552	534	台原	174	82	92	64
大堀三丁目	793	388	405	345	桜井	147	75	72	55
大堀四丁目	356	170	186	119	海良	258	127	131	105
青木	1,602	776	826	570	壳津	236	118	118	93
青木一丁目	94	63	31	59	花輪	116	59	57	44
青木二丁目	485	250	235	181	不入斗	262	124	138	90
青木三丁目	976	591	385	460	長崎	190	88	102	79
青木四丁目	610	304	306	232	横山	70	30	40	25
西川	668	329	339	233	相川	282	136	146	89
下飯野	1,987	1,042	945	777	梨沢	132	73	59	52
上飯野	761	349	412	238	竹岡	1,366	659	707	509
本郷	138	65	73	50	萩生	525	265	260	203
前久保	35	18	17	12	金谷	1,389	666	723	518
二間塚	2,461	1,327	1,134	1,047	上後	194	100	94	66
新富	-	-	-	-	関尻	160	83	77	52
大佐和地区	12,465	6,120	6,345	4,699	小志駒	53	30	23	19
小久保	2,073	1,002	1,071	777	岩本	81	37	44	30
岩瀬	1,618	788	830	634	山脇	37	19	18	10
千種新田	2,318	1,141	1,177	1,006	田原	136	63	73	42
西大和田	1,590	786	804	580	押切	46	22	24	17
絹	405	194	211	149	六野	187	95	92	59
相野谷	326	161	165	108	大森	84	48	36	32
一色	22	11	11	8	寺尾	51	25	26	21
障子谷	134	64	70	43	恩田	59	31	28	18
上	455	200	255	115	東大和田	134	66	68	49
近藤	98	47	51	33	田倉	160	78	82	60
八田沼	232	113	119	83	高溝	61	35	26	23
中	346	181	165	100	宇藤原	71	41	30	29
宝竜寺	161	78	83	56	志駒	173	87	86	57
花ヶ谷	117	64	53	39	山中	125	62	63	55
佐貫	482	234	248	191	大川崎	40	22	18	15
亀田	756	380	376	276	大田和	113	57	56	30
亀沢	299	166	133	104	関	98	49	49	39
鶴岡	325	155	170	117	御代原	39	19	20	15
八幡	467	231	236	188	豊岡	596	289	307	176
笹毛	241	124	117	92					

資料 総務省統計局「国勢調査」

9 国勢調査区別・年齢階級別人口及び構成比

地域名	年齢階級別人口(人)				年齢階級別構成比(%)			平均年齢(歳)
	総数	15歳未満	15～64歳	65歳以上	15歳未満	15～64歳	65歳以上	
富津市計	45,601	4,271	25,510	15,684	9.4	55.9	34.4	51.2
富津地区計	22,025	2,468	13,161	6,287	11.2	59.8	28.5	47.2
富津	4,251	372	2,427	1,448	8.8	57.1	34.1	51.2
新井	290	17	164	109	5.9	56.6	37.6	53.6
川名	451	31	256	164	6.9	56.8	36.4	53.6
篠部	591	56	311	224	9.5	52.6	37.9	51.9
大堀	3,612	435	2,170	992	12.0	60.1	27.5	47.0
大堀一丁目	689	89	459	122	12.9	66.6	17.7	43.0
大堀二丁目	1,175	166	801	201	14.1	68.2	17.1	41.9
大堀三丁目	793	80	453	256	10.1	57.1	32.3	49.3
大堀四丁目	356	84	237	31	23.6	66.6	8.7	34.0
青木	1,602	181	904	508	11.3	56.4	31.7	49.7
青木一丁目	94	8	82	4	8.5	87.2	4.3	40.1
青木二丁目	485	107	310	63	22.1	63.9	13.0	38.7
青木三丁目	976	163	721	91	16.7	73.9	9.3	35.3
青木四丁目	610	107	425	75	17.5	69.7	12.3	38.3
西川	668	64	373	230	9.6	55.8	34.4	51.4
下飯野	1,987	200	1,200	572	10.1	60.4	28.8	48.9
上飯野	761	62	354	341	8.1	46.5	44.8	56.1
本郷	138	9	80	49	6.5	58.0	35.5	52.9
前久保	35	-	21	14	-	60.0	40.0	59.4
二間塚	2,461	237	1,413	793	9.6	57.4	32.2	48.8
新富	-	-	-	-	-	-	-	-
大佐和地区計	12,465	1,005	6,802	4,645	8.1	54.6	37.3	53.3
小久保	2,073	164	1,131	776	7.9	54.6	37.4	53.6
岩瀬	1,618	156	861	598	9.6	53.2	37.0	51.9
千種新田	2,318	168	1,267	882	7.2	54.7	38.1	53.4
西大和田	1,590	152	889	547	9.6	55.9	34.4	50.4
絹	405	40	242	121	9.9	59.8	29.9	48.2
相野谷	326	30	190	106	9.2	58.3	32.5	51.7
一色	22	3	12	7	13.6	54.5	31.8	52.5
障子谷	134	15	74	45	11.2	55.2	33.6	50.3
上	455	30	246	179	6.6	54.1	39.3	54.4
近藤	98	3	52	43	3.1	53.1	43.9	56.7
八田沼	232	20	137	75	8.6	59.1	32.3	51.0
中	346	36	195	115	10.4	56.4	33.2	50.3
宝竜寺	161	14	92	55	8.7	57.1	34.2	51.1
花香谷	117	2	75	40	1.7	64.1	34.2	54.1
佐貫	482	38	249	192	7.9	51.7	39.8	54.2
亀田	756	76	415	265	10.1	54.9	35.1	52.2
亀沢	299	11	149	139	3.7	49.8	46.5	60.3
鶴岡	325	23	176	126	7.1	54.2	38.8	54.3
八幡	467	13	216	238	2.8	46.3	51.0	60.9
笹毛	241	11	134	96	4.6	55.6	39.8	54.8

(平成27年10月1日現在)

地 域 名	年齢階級別人口(人)				年齢階級別構成比(%)			平均年齢 (歳)
	総 数	15歳未満	15～64歳	65歳以上	15歳未満	15～64歳	65歳以上	
天羽地区計	11,111	798	5,547	4,752	7.2	49.9	42.8	55.2
湊	1,825	164	841	814	9.0	46.1	44.6	55.6
数馬	406	30	220	155	7.4	54.2	38.2	52.8
岩坂	255	17	130	108	6.7	51.0	42.4	54.1
更和	378	39	212	127	10.3	56.1	33.6	49.8
加藤	117	11	62	44	9.4	53.0	37.6	52.3
望井	285	23	144	118	8.1	50.5	41.4	54.1
台原	174	16	90	68	9.2	51.7	39.1	52.1
桜井	147	7	89	51	4.8	60.5	34.7	56.2
海良	258	20	134	102	7.8	51.9	39.5	53.1
売津	236	21	117	98	8.9	49.6	41.5	53.4
花輪	116	13	55	48	11.2	47.4	41.4	52.0
不入斗	262	24	143	95	9.2	54.6	36.3	53.6
長崎	190	6	95	89	3.2	50.0	46.8	58.8
横山	70	8	33	29	11.4	47.1	41.4	54.0
相川	282	17	160	105	6.0	56.7	37.2	56.3
梨沢	132	0	66	66	0.0	50.0	50.0	63.3
竹岡	1,366	87	689	590	6.4	50.4	43.2	56.6
菟生	525	34	270	220	6.5	51.4	41.9	56.4
金谷	1,389	76	610	701	5.5	43.9	50.5	60.0
上後	194	13	110	71	6.7	56.7	36.6	54.2
関尻	160	12	83	65	7.5	51.9	40.6	54.8
小志駒	53	6	24	23	11.3	45.3	43.4	52.3
岩本	81	1	40	40	1.2	49.4	49.4	63.3
山脇	37	5	17	15	13.5	45.9	40.5	52.7
田原	136	11	77	48	8.1	56.6	35.3	52.9
押切	46	4	27	15	8.7	58.7	32.6	48.5
六野	187	17	100	70	9.1	53.5	37.4	52.3
大森	84	12	40	30	14.3	47.6	35.7	52.6
寺尾	51	3	28	20	5.9	54.9	39.2	54.2
恩田	59	9	30	20	15.3	50.8	33.9	48.2
東大和田	134	10	75	49	7.5	56.0	36.6	52.8
田倉	160	9	82	69	5.6	51.3	43.1	57.2
高溝	61	3	29	29	4.9	47.5	47.5	57.3
宇藤原	71	4	38	29	5.6	53.5	40.8	57.9
志駒	173	12	84	77	6.9	48.6	44.5	57.9
山中	125	3	59	63	2.4	47.2	50.4	63.4
大川崎	40	2	18	20	5.0	45.0	50.0	60.0
大田和	113	11	69	33	9.7	61.1	29.2	51.5
関	98	10	45	43	10.2	45.9	43.9	55.4
御代原	39	1	24	14	2.6	61.5	35.9	58.3
豊岡	596	27	288	281	4.5	48.3	47.1	60.1

(注)総数には年齢不詳者も含む。

資料 総務省統計局「国勢調査」

10 県内市町村別人口と世帯

区 分	世 帯 数		人 口					
	平成30年	令和元年	総 数		男		女	
	平成30年	令和元年	平成30年	令和元年	平成30年	令和元年	平成30年	令和元年
県 計	2,730,310	2,742,819	6,270,946	6,279,174	3,117,055	3,120,214	3,153,891	3,158,960
市 計	2,651,078	2,663,302	6,068,896	6,080,105	3,017,978	3,022,462	3,050,918	3,057,643
郡 計	79,232	79,517	202,050	199,069	99,077	97,752	102,973	101,317
千 葉 市	435,380	441,824	977,911	980,264	485,618	486,770	492,293	493,494
中 央 区	101,208	102,841	210,361	211,193	104,785	105,184	105,576	106,009
花 見 川 区	80,225	81,362	178,451	178,666	89,031	89,051	89,420	89,615
稲 毛 区	73,897	74,479	161,588	161,257	80,574	80,376	81,014	80,881
若 葉 区	64,864	65,893	150,045	150,076	75,694	75,855	74,351	74,221
緑 区	49,472	50,341	129,009	129,651	63,319	63,628	65,690	66,023
美 浜 区	65,714	66,908	148,457	149,421	72,215	72,676	76,242	76,745
銚 子 市	25,927	25,748	60,417	59,010	29,099	28,494	31,318	30,516
市 川 市	240,538	244,064	493,102	495,749	247,773	248,689	245,329	247,060
船 橋 市	286,768	290,719	636,120	639,402	316,947	318,131	319,173	321,271
館 山 市	20,359	20,422	45,825	45,223	22,082	21,811	23,743	23,412
木 更 津 市	57,421	58,262	135,517	135,841	68,276	68,455	67,241	67,386
松 戸 市	226,349	229,655	490,837	492,719	243,639	244,435	247,198	248,284
野 田 市	62,546	63,488	152,896	152,629	76,325	76,204	76,571	76,425
茂 原 市	37,073	37,344	88,049	87,356	43,516	43,168	44,533	44,188
成 田 市	59,174	59,593	132,896	132,110	66,544	66,031	66,352	66,079
佐 倉 市	70,890	71,628	171,488	170,714	83,851	83,439	87,637	87,275
東 金 市	25,576	25,597	59,124	58,510	29,538	29,270	29,586	29,240
旭 市	23,953	24,207	64,735	64,268	31,857	31,692	32,878	32,576
習 志 野 市	76,814	77,935	173,187	173,754	86,768	87,076	86,419	86,678
柏 市	186,294	190,709	425,019	429,968	210,700	213,064	214,319	216,904
勝 浦 市	8,413	8,351	17,696	17,302	9,130	8,926	8,566	8,376
市 原 市	116,999	117,959	271,501	270,243	139,683	139,084	131,818	131,159
流 山 市	79,085	81,757	189,885	194,647	93,718	96,055	96,167	98,592
八 千 代 市	82,133	83,484	196,939	197,895	97,054	97,428	99,885	100,467
我 孫 子 市	55,955	56,519	130,978	130,990	64,219	64,150	66,759	66,840
鴨 川 市	14,542	14,529	32,557	32,089	15,464	15,279	17,093	16,810
鎌 ヶ 谷 市	46,190	46,810	109,439	109,471	53,561	53,526	55,878	55,945
君 津 市	34,881	34,981	83,404	82,392	42,362	41,834	41,042	40,558
富 津 市	17,901	17,998	43,833	43,088	22,218	21,901	21,615	21,187
浦 安 市	79,088	80,365	169,606	170,380	83,089	83,270	86,517	87,110
四 街 道 市	37,477	38,331	91,763	92,761	45,504	46,024	46,259	46,737
袖 ヶ 浦 市	24,139	24,705	62,582	63,211	31,527	31,917	31,055	31,294
八 街 市	27,889	28,031	68,333	67,367	34,460	34,073	33,873	33,294
印 西 市	36,256	37,619	98,887	101,267	48,779	49,910	50,108	51,357
白 井 市	23,763	23,969	62,281	61,920	30,926	30,778	31,355	31,142
富 里 市	21,538	21,871	49,950	49,881	25,431	25,373	24,519	24,508
南 房 総 市	14,973	14,933	36,966	36,282	17,557	17,245	19,409	19,037
匝 瑳 市	12,838	12,894	35,635	35,114	17,531	17,247	18,104	17,867
香 取 市	27,902	2,739	74,329	72,933	36,707	36,011	37,622	36,922
山 武 市	19,731	19,838	49,962	49,178	24,923	24,597	25,039	24,581
い す み 市	14,875	14,898	36,782	36,186	17,858	17,626	18,924	18,560
大 網 白 里 市	19,448	19,526	48,465	47,991	23,744	23,479	24,721	24,512

(各年12月1日現在)

区 分	世 帯 数		人 口					
			総 数		男		女	
	平成30年	令和元年	平成30年	令和元年	平成30年	令和元年	平成30年	令和元年
印 旛 郡	17,604	17,634	41,071	40,628	20,127	19,931	20,944	20,697
酒々井町	9,246	9,233	20,599	20,445	10,111	10,026	10,488	10,419
栄 町	8,358	8,401	20,472	20,183	10,016	9,905	10,456	10,278
香 取 郡	12,120	12,261	33,648	33,147	16,822	16,594	16,826	16,553
神 崎 町	2,251	2,284	5,902	5,815	2,991	2,964	2,911	2,851
多 古 町	5,213	5,289	14,181	14,007	7,137	7,057	7,044	6,950
東 庄 町	4,656	4,688	13,565	13,325	6,694	6,573	6,871	6,752
山 武 郡	17,396	17,516	45,354	44,669	22,191	21,905	23,163	22,764
九十九里町	6,323	6,318	15,397	15,048	7,553	7,416	7,844	7,632
芝 山 町	2,495	2,530	7,121	7,055	3,518	3,484	3,603	3,571
横芝光町	8,578	8,668	22,836	22,566	11,120	11,005	11,716	11,561
長 生 郡	22,363	22,392	58,197	57,316	28,631	28,206	29,566	29,110
一 宮 町	4,807	4,878	11,811	11,804	5,777	5,759	6,034	6,045
睦 沢 町	2,463	2,461	6,921	6,824	3,323	3,306	3,598	3,518
長 生 村	5,432	5,394	14,084	13,845	6,985	6,855	7,099	6,990
白 子 町	4,224	4,219	10,673	10,466	5,296	5,200	5,377	5,266
長 柄 村	2,635	2,626	7,020	6,853	3,477	3,387	3,543	3,466
長 南 町	2,802	2,814	7,688	7,524	3,773	3,699	3,915	3,825
夷 隅 郡	6,454	6,452	16,252	15,978	7,691	7,586	8,561	8,392
大多喜町	3,384	3,376	9,223	9,037	4,389	4,317	4,834	4,720
御 宿 町	3,070	3,076	7,029	6,941	3,302	3,269	3,727	3,672
安 房 郡	3,295	3,262	7,528	7,331	3,615	3,530	3,913	3,801
鋸 南 町	3,295	3,262	7,528	7,331	3,615	3,530	3,913	3,801

資料 千葉県総合企画部統計課「千葉県毎月常住人口調査」

11 夜間人口及び昼間人口

(各年10月1日現在)

年	夜間人口 (常住人口)	昼間人口 (従業地・通学 地人口)	夜間人口に 対する昼間人口 の割合	流入人口 (他市区町村から の通勤通学者)	流出人口 (他市区町村への 通勤通学者)	流入 人口の差
平成 2 年	54,876	47,468	86.5	5,577	12,985	△ 7,408
7	54,273	48,160	88.7	7,166	13,279	△ 6,113
12	52,839	47,537	90.0	7,374	12,676	△ 5,302
17	50,162	44,471	88.7	7,039	12,730	△ 5,691
22	48,073	44,141	91.8	7,994	11,926	△ 3,932
27	45,601	41,990	92.1	8,170	11,781	△ 3,611

資料 総務省統計局「国勢調査」

12 常住地による従業・通学市区町村別15歳以上就業者及び通学者数

市内・県内・県外

(各年10月1日現在)

常住地、就業・通学市区町村	平成 22 年			平成 27 年		
	総 数	就 業 者	通 学 者	総 数	就 業 者	通 学 者
当地に常住する就業者・通学者	25,050	23,066	1,984	24,280	22,526	1,754
富津市で従業・通学	12,709	12,044	665	12,162	11,581	581
自 宅	3,687	3,687	-	3,301	3,301	-
自 宅 外	9,022	8,357	665	8,861	8,280	581
※ 他市区町村で従業・通学	12,206	10,893	1,313	12,118	10,945	1,173
県 内	11,215	10,115	1,100	11,019	10,036	983
君 津 市	5,043	4,799	244	4,720	4,503	217
木 更 津 市	3,355	2,899	456	3,648	3,252	396
千 葉 市	814	648	166	726	575	151
市 原 市	673	651	22	607	584	23
袖 ヶ 浦 市	623	548	75	737	652	85
館 山 市	178	156	22	132	114	18
船 橋 市	59	46	13	52	40	12
鋸 南 町	80	80	-	75	75	-
鴨 川 市	63	59	4	46	43	3
習 志 野 市	70	20	50	41	15	26
市 川 市	53	24	29	42	23	19
浦 安 市	32	26	6	26	16	10
南 房 総 市	57	57	-	58	57	1
茂 原 市	17	17	-	10	10	-
その 他 の 市 町 村	98	85	13	99	77	22

常住地、就業・通学市区町村		平成22年			平成27年		
		総数	就業者	通学者	総数	就業者	通学者
県外		641	481	160	704	534	170
東京都		494	371	123	528	394	134
	特別区部	473	364	109	501	376	125
	千代田区	64	42	22	66	45	21
	中央区	47	46	1	58	56	2
	港区	60	54	6	52	49	3
	新宿区	27	20	7	33	17	16
	文京区	27	8	19	19	6	13
	台東区	9	8	1	12	11	1
	墨田区	17	13	4	9	6	3
	江東区	36	36	-	43	41	2
	品川区	41	35	6	41	33	8
	大田区	24	21	3	45	40	5
	世田谷区	14	8	6	17	10	7
	渋谷区	32	16	16	25	11	14
	豊島区	19	10	9	15	9	6
	足立区	5	4	1	5	5	-
	葛飾区	7	6	1	6	4	2
	江戸川区	19	16	3	23	16	7
	その他の区	25	21	4	32	17	15
	その他の市町村	21	7	14	27	18	9
神奈川県		104	78	26	107	85	22
	横浜市	50	35	15	55	40	15
	川崎市	38	35	3	35	33	2
	その他の市町村	16	8	8	17	12	5
埼玉県		17	11	6	23	14	9
その他の都道府県		26	21	5	46	41	5

※平成22年は当地に常住する就業者・通学者及び他市区町村で
従業・通学に不詳を含む。

資料 総務省統計局「国勢調査」

※平成27年は他市区町村で従業・通学に不詳を含む。

13 高齢者のいる世帯の状況

(1) 親族人員別65歳以上世帯員のいる一般世帯数、一般世帯人員及び65歳以上人員

(平成27年10月1日現在)

65歳以上親族のいる一般世帯	総数	親族人員が						
		1人	2	3	4	5	6	7人以上
世帯数	10,012	2,153	3,706	1,912	970	654	405	212
世帯人員	26,449	2,153	7,412	5,736	3,880	3,270	2,430	1,568
65歳以上親族人員	14,854	2,153	6,016	3,112	1,554	973	663	383
世帯数の割合	100.0	21.5	37.0	19.1	9.7	6.5	4.0	2.1

(注)住居の種類・住宅の関係「不詳」を含む。

資料 総務省統計局「国勢調査」

(2) 夫の年齢・妻の年齢別夫婦のみの世帯数

(平成27年10月1日現在)

	総数	妻が							
		60歳未満	60～64歳	65～69歳	70～74歳	75～79歳	80～84歳	85歳以上	
総数	3,660	856	584	822	696	432	217	53	
夫が 60歳未満	651	624	21	4	1	-	1	-	
60～64歳	470	165	255	43	7	-	-	-	
65～69歳	753	59	252	390	45	7	-	-	
70～74歳	683	6	50	319	267	34	5	2	
75～79歳	604	1	6	62	317	191	26	1	
80～84歳	351	1	-	3	53	183	105	6	
85歳以上	148	-	-	1	6	17	80	44	

資料 総務省統計局「国勢調査」

(3) 年齢(5歳階級)・男女別高齢単身者数

(各年10月1日現在)

	平成17年			平成22年			平成27年		
	総数	男	女	総数	男	女	総数	男	女
総数	1,249	418	831	1,604	586	1,018	2,153	869	1,284
65～69歳	291	134	157	412	210	202	618	357	261
70～74	301	107	194	348	131	217	478	210	268
75～79	306	79	227	336	117	219	400	127	273
80～84	213	64	149	300	74	226	343	96	247
85歳以上	138	34	104	208	54	154	314	79	235
(再掲)									
60歳以上	1,590	614	976	2,097	896	1,201	2,591	1,171	1,420

資料 総務省統計局「国勢調査」

(4)住居の種類・住宅の所有の関係別65歳以上世帯員のいる一般
世帯数、人員

(平成27年10月1日現在)

	総 数	主 世 帯					間借り
		総 数	持 ち 家	公 営 ・ 都市再生機構・ 公社の借家	民営の借家	給 与 住 宅	
世帯数(世帯)	10,012	9,922	9,133	111	645	33	40
世帯人員(人)	26,449	26,294	24,964	178	1,085	67	60
65歳以上世帯人員(人)	14,854	14,741	13,770	136	792	43	48
1世帯当たり人員(人)	2.64	2.65	2.73	1.60	1.68	2.03	1.50

注)総数には「住宅以外に住む一般世帯」を含む。

資料 総務省統計局「国勢調査」

3 労働力

1 産業大分類別就業者数

(各年10月1日現在)

産業別	平成22年		平成27年		産業別	平成22年		平成27年	
	就業者数 人	構成比 %	就業者数 人	構成比 %		就業者数 人	構成比 %	就業者数 人	構成比 %
総数	23,066	100.0	22,526	100.0	第3次産業	14,251	61.8	14,011	62.2
第1次産業	1,857	8.1	1,712	7.6	電気・ガス・水道業	206	0.9	193	0.9
農業	917	4.0	942	4.2	情報通信業	192	0.8	193	0.9
林業	25	0.1	16	0.1	運輸業	1,608	7.0	1,563	6.9
漁業	915	4.0	754	3.3	卸売、小売業	3,611	15.7	3,377	15.0
第2次産業	6,391	27.7	6,205	27.5	金融、保険業	431	1.9	364	1.6
鉱業	52	0.2	56	0.2	不動産業	234	1.0	275	1.2
建設業	2,885	12.5	2,613	11.6	学術研究、専門・技術サービス業	739	3.2	681	3.0
製造業	3,454	15.0	3,536	15.7	宿泊業、飲食サービス業	1,334	5.8	1,157	5.1
					生活関連サービス業、娯楽業	1,084	4.7	1,015	4.5
					教育、学習支援業	739	3.2	695	3.1
					医療、福祉	1,834	8.0	2,159	9.6
					複合サービス事業	230	1.0	319	1.4
					他に分類されないサービス業	1,319	5.7	1,392	6.2
					公務	690	3.0	628	2.8
					分類不能	567	2.5	598	2.7

資料 総務省統計局「国勢調査」

2 職業(大分類)・年齢及び男女別15歳以上就業者数

(平成27年10月1日現在)

総数	職業												
	総数	管理職 従事者	専門的・ 技術的 従事者	事務 従事者	販売 従事者	サービス 従事者	保安職業 従事者	農林漁業 従事者	生産工程 従事者	輸送・ 機械 運送 従事者	建設・ 掘削 従事者	運搬・ 清掃 従事者	分類不能 の 職業
総数	22,526	457	2,341	3,987	2,222	2,656	357	1,628	3,841	1,368	1,532	1,593	544
15～64歳	18,620	284	2,129	3,615	1,892	2,098	301	759	3,384	1,142	1,278	1,277	461
65歳以上	3,906	173	212	372	330	558	56	869	457	226	254	316	83
平均年齢	49.0	60.5	45.6	46.7	46.9	49.6	48.6	63.2	45.9	50.4	48.8	51.2	45.9
男	13,378	374	1,254	1,520	943	703	337	1,089	3,108	1,329	1,504	835	382
15～64歳	10,972	231	1,119	1,387	766	527	282	511	2,766	1,106	1,256	696	325
65歳以上	2,406	143	135	133	177	176	55	578	342	223	248	139	57
平均年齢	49.1	60.5	46.0	48.0	48.6	49.3	49.2	62.7	45.0	50.4	48.7	49.2	45.5
女	9,148	83	1,087	2,467	1,279	1,953	20	539	733	39	28	758	162
15～64歳	7,648	53	1,010	2,228	1,126	1,571	19	248	618	36	22	581	136
65歳以上	1,500	30	77	239	153	382	1	291	115	3	6	177	26
平均年齢	48.8	60.3	45.1	45.9	45.7	49.6	39.3	64.1	49.8	48.1	53.1	53.5	46.9

資料 総務省統計局「国勢調査」

3 職業・従業上の地位・男女別15歳以上就業者

(平成27年10月1日現在)

職業	総数	雇用者			役員	雇人の あたる 業主	雇人の ない 家主	家族 従業者	家庭 内職者	
		総数	常雇	臨時雇						
総数	総数	22,526	17,466	11,483	5,983	1,040	554	1,819	1,221	27
	男	13,378	10,031	8,342	1,689	780	472	1,486	298	2
	女	9,148	7,435	3,141	4,294	260	82	333	923	25
管理的職業従事者	総数	457	86	85	1	332	39	-	-	-
	男	374	73	72	1	268	33	-	-	-
	女	83	13	13	-	64	6	-	-	-
専門的・技術的職業従事者	総数	2,341	2,029	1,645	384	73	50	165	18	-
	男	1,254	1,028	943	85	63	44	106	8	-
	女	1,087	1,001	702	299	10	6	59	10	-
事務従事者	総数	3,987	3,610	2,556	1,054	186	6	13	164	-
	男	1,520	1,440	1,290	150	61	3	6	7	-
	女	2,467	2,170	1,266	904	125	3	7	157	-
販売従事者	総数	2,222	1,806	828	978	106	52	173	81	-
	男	943	682	526	156	82	37	129	11	-
	女	1,279	1,124	302	822	24	15	44	70	-
サービス職業従事者	総数	2,656	2,082	825	1,257	36	121	227	183	-
	男	703	450	281	169	19	76	120	37	-
	女	1,953	1,632	544	1,088	17	45	107	146	-
保安職業従事者	総数	357	357	274	83	-	-	-	-	-
	男	337	337	259	78	-	-	-	-	-
	女	20	20	15	5	-	-	-	-	-
農林漁業作業従事者	総数	1,628	276	145	131	15	109	689	537	-
	男	1,089	200	123	77	15	109	640	124	-
	女	539	76	22	54	-	-	49	413	-
生産工程従事者	総数	3,841	3,270	2,514	756	119	71	204	141	26
	男	3,108	2,685	2,362	323	108	66	182	56	2
	女	733	585	152	433	11	5	22	85	24
輸送・機械運転従事者	総数	1,368	1,267	1,030	237	18	17	47	12	-
	男	1,329	1,233	1,013	220	18	17	46	8	-
	女	39	34	17	17	-	-	1	4	-
建設・採掘従事者	総数	1,532	1,047	925	122	132	66	211	42	-
	男	1,504	1,031	914	117	128	64	211	36	-
	女	28	16	11	5	4	2	-	6	-
運搬・清掃・包装等従事者	総数	1,593	1,463	574	889	20	15	61	30	1
	男	835	774	502	272	15	15	26	5	-
	女	758	689	72	617	5	-	35	25	1
分類不能の職業	総数	544	173	82	91	3	8	29	13	-
	男	382	98	57	41	3	8	20	6	-
	女	162	75	25	50	-	-	9	7	-

※従業上の地位の総数には不詳を含む。

資料 総務省統計局「国勢調査」

4 産業大分類別・年齢別就業者数

産 業 別	総 数	15～19歳	20～24歳	25～29歳	30～34歳	35～39歳
総 数	22,526	386	1,335	1,628	1,603	1,852
第 1 次 産 業	1,712	7	25	38	44	53
農 業	942	4	12	19	27	19
林 業	16	-	-	-	3	-
漁 業	754	3	13	19	14	34
第 2 次 産 業	6,205	107	399	554	483	551
鉱 業	56	-	2	3	2	6
建 設 業	2,613	36	176	175	155	204
製 造 業	3,536	71	221	376	326	341
第 3 次 産 業	14,011	265	860	989	1,005	1,177
電 気 ・ ガ ス ・ 水 道 業	193	5	17	25	17	20
情 報 通 信 業	193	2	11	19	15	19
運 輸 業	1,563	29	74	118	106	152
卸 売 ， 小 売 業	3,377	105	222	237	263	281
金 融 ， 保 険 業	364	1	18	27	19	17
不 動 産 業	275	2	9	21	11	13
学 術 研 究 ， 専 門 ・ 技 術 サ ー ビ ス 業	681	13	47	64	55	67
宿 泊 業 ， 飲 食 サ ー ビ ス 業	1,157	34	62	49	58	85
生 活 関 連 サ ー ビ ス 業 ， 娯 楽 業	1,015	24	72	54	95	69
教 育 ， 学 習 支 援 業	695	1	53	57	49	41
医 療 ， 福 祉	2,159	19	158	159	170	225
複 合 サ ー ビ ス 事 業	319	9	12	21	14	24
他 に 分 類 さ れ な い サ ー ビ ス 業	1,392	12	55	64	75	121
公 務 (他 に 分 類 さ れ な い も の)	628	9	50	74	58	43
分 類 不 能	598	7	51	47	71	71

(平成27年10月1日現在)

40～44歳	45～49歳	50～54歳	55～59歳	60～64歳	65～69歳	70歳以上	平均年齢
2,373	2,260	2,376	2,388	2,419	2,076	1,830	49.0
57	80	137	152	218	293	608	…
34	28	30	63	144	191	371	64.8
–	1	2	2	1	4	3	…
23	51	105	87	73	98	234	60.5
784	643	631	623	665	462	303	…
9	4	7	4	9	7	3	51.1
339	256	252	251	329	282	158	48.9
436	383	372	368	327	173	142	45.3
1,473	1,472	1,566	1,562	1,487	1,281	874	…
31	25	21	22	8	2	–	41.4
25	24	34	16	15	8	5	45.5
187	197	180	169	164	141	46	47.5
344	338	366	343	310	287	281	48.1
33	52	71	61	41	21	3	48.8
31	24	30	26	41	30	37	53.1
80	50	61	90	76	49	29	46.6
119	99	103	108	157	163	120	51.5
96	98	84	80	115	131	97	49.5
44	69	110	146	67	35	23	48.2
222	233	238	217	220	188	110	47.4
36	48	49	51	38	15	2	47.7
162	123	133	145	190	201	111	51.6
63	92	86	88	45	10	10	44.0
59	65	42	51	49	40	45	45.8

資料 総務省統計局「国勢調査」

5 労働力状態、男女別15歳以上人口

(1) 労働力状態

(平成27年10月1日現在)

	総数	労働力人口			非労働力人口
		総数	就業者	完全失業者	
総数	40,204	23,490	22,501	989	15,920
15～19歳	1,982	411	386	25	1,518
20～24歳	1,848	1,436	1,335	101	345
25～29歳	1,982	1,717	1,628	89	187
30～34歳	2,025	1,706	1,601	105	234
35～39歳	2,270	1,945	1,850	95	261
40～44歳	2,868	2,458	2,369	89	325
45～49歳	2,731	2,345	2,255	90	317
50～54歳	2,863	2,456	2,370	86	352
55～59歳	3,037	2,474	2,387	87	518
60～64歳	3,744	2,507	2,416	91	1,184
65～69歳	4,434	2,151	2,074	77	2,232
70～74歳	3,517	1,038	1,004	34	2,452
75～79歳	2,855	529	514	15	2,301
80～84歳	2,143	217	214	3	1,902
85歳以上	1,905	100	98	2	1,792

(注)労働力状態不詳を含むため、総数と内訳は一致しない。

資料 総務省統計局「国勢調査」

(2) 男女別労働力人口

(平成27年10月1日現在)

	総数		労働力人口						非労働力人口	
			総数		就業者		完全失業者			
	男	女	男	女	男	女	男	女	男	女
総数	20,320	19,884	14,113	9,377	13,372	9,129	741	248	5,773	10,147
15～19歳	1,030	952	243	168	228	158	15	10	762	756
20～24歳	1,025	823	837	599	773	562	64	37	145	200
25～29歳	1,157	825	1,076	641	1,017	611	59	30	41	146
30～34歳	1,126	899	1,049	657	977	624	72	33	32	202
35～39歳	1,250	1,020	1,188	757	1,114	736	74	21	29	232
40～44歳	1,526	1,342	1,416	1,042	1,356	1,013	60	29	56	269
45～49歳	1,449	1,282	1,350	995	1,281	974	69	21	61	256
50～54歳	1,474	1,389	1,387	1,069	1,318	1,052	69	17	54	298
55～59歳	1,604	1,433	1,490	984	1,422	965	68	19	84	434
60～64歳	1,950	1,794	1,560	947	1,482	934	78	13	358	826
65～69歳	2,220	2,214	1,333	818	1,265	809	68	9	864	1,368
70～74歳	1,620	1,897	652	386	624	380	28	6	958	1,494
75～79歳	1,329	1,526	323	206	310	204	13	2	992	1,309
80～84歳	922	1,221	144	73	141	73	3	-	770	1,132
85歳以上	638	1,267	65	35	64	34	1	1	567	1,225

(注)労働力状態不詳を含むため、総数と内訳は一致しない。

資料 総務省統計局「国勢調査」

6 男女別労働力率の推移

(各年10月1日現在)

	男(%)				女(%)			
	2000年	2005年	2010年	2015年	2000年	2005年	2010年	2015年
総数	75.8	74.2	72.3	69.8	48.0	47.7	45.6	46.6
15～19歳	19.2	20.1	23.5	24.0	18.1	22.9	17.7	18.1
20～24歳	86.5	85.2	83.0	85.1	79.4	75.7	77.3	74.8
25～29歳	96.8	97.5	97.0	95.8	72.2	76.6	79.1	81.4
30～34歳	96.9	97.1	97.8	96.8	61.8	68.6	69.5	76.2
35～39歳	97.0	96.4	97.3	97.0	68.9	72.1	73.2	76.1
40～44歳	97.7	96.8	96.5	95.7	73.9	76.6	76.1	79.2
45～49歳	97.7	97.7	96.5	94.7	73.8	75.9	76.4	79.4
50～54歳	96.2	97.0	96.4	95.6	68.2	70.2	74.2	77.7
55～59歳	94.5	94.8	93.8	94.0	57.1	61.3	62.5	69.0
60～64歳	71.7	76.9	81.3	80.8	39.9	41.7	46.3	53.1
65～69歳	53.3	54.6	56.9	60.2	27.3	30.5	27.1	37.2
70～74歳	37.6	37.8	33.6	39.5	18.1	19.5	18.0	20.2
75～79歳	25.3	25.2	25.5	23.7	8.1	10.4	9.8	13.2
80～84歳	15.6	17.3	14.7	14.9	4.8	4.6	5.1	5.6
85歳以上	6.1	6.8	9.3	9.0	1.3	1.5	2.4	2.1

資料 総務省統計局「国勢調査」

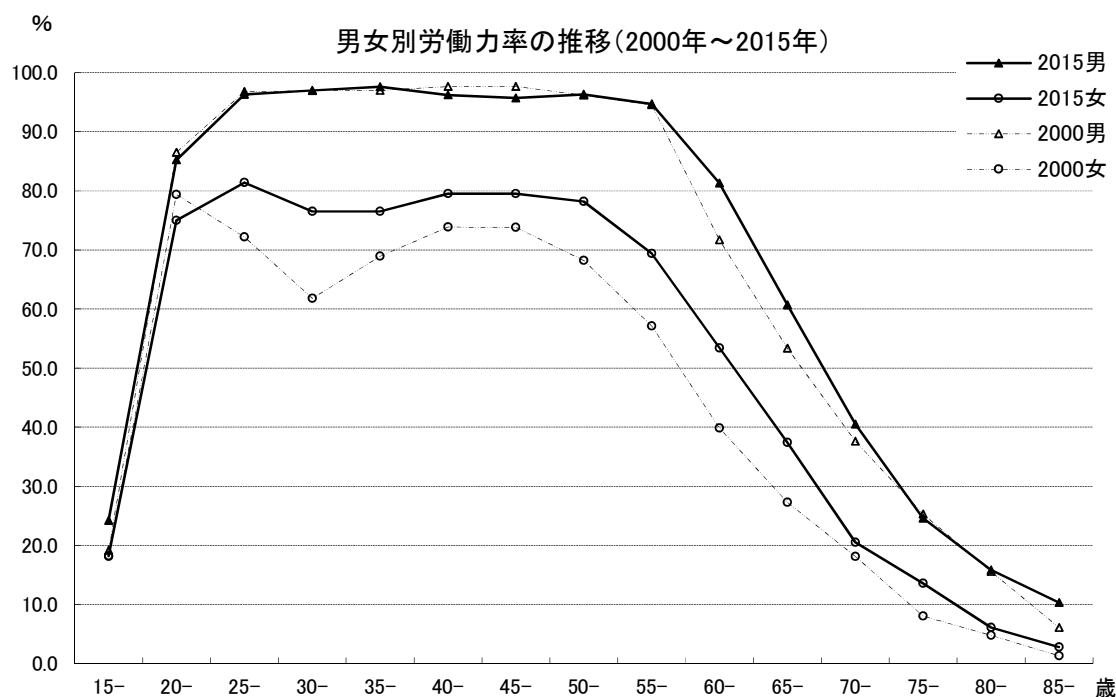

7 地区別・産業分類別就業者数及び構成比

(平成27年10月1日現在)

地域名	産業分類別就業者数(人)					構成比(%)		
	総数	第1次産業	第2次産業	第3次産業	分類不能	第1次産業	第2次産業	第3次産業
富津市計	22,526	1,712	6,205	14,011	598	7.6	27.5	62.2
富津地区	11,287	754	3,547	6,566	420	6.7	31.4	58.2
富津	2,884	361	890	1,544	89	12.5	30.9	53.5
青堀	5,676	303	1,872	3,311	190	5.3	33.0	58.3
飯野	2,727	90	785	1,711	141	3.3	28.8	62.7
大佐和地区	5,980	331	1,633	3,917	99	5.5	27.3	65.5
大貫	2,832	91	818	1,884	39	3.2	28.9	66.5
吉野	1,851	145	503	1,168	35	7.8	27.2	63.1
佐貫	1,297	95	312	865	25	7.3	24.1	66.7
天羽地区	5,259	627	1,025	3,528	79	11.9	19.5	67.1
湊	1,686	131	334	1,191	30	7.8	19.8	70.6
天神山	732	78	151	486	17	10.7	20.6	66.4
竹岡	917	150	179	581	7	16.4	19.5	63.4
金谷	616	60	104	441	11	9.7	16.9	71.6
環	988	154	212	609	13	15.6	21.5	61.6
関豊	320	54	45	220	1	16.9	14.1	68.8

資料 総務省統計局「国勢調査」

4 事業所

1 産業大分類別事業所数及び従業者数

産 業	平成 21 年		平成 24 年	
	事業所数	従業者数	事業所数	従業者数
第 1 次 産 業	2,291	19,237	2,023	17,080
農 林 水 産 業	25	231	21	202
第 2 次 産 業				
鉱業，採石業，砂利採取業	9	145	8	67
建設業	355	2,410	310	2,051
製造業	182	2,321	174	2,726
第 3 次 産 業				
電気・ガス・熱供給・水道業	3	262	1	169
情報通信業	4	15	3	10
運輸業，郵便業	38	917	45	611
卸売業，小売業	594	3,777	510	3,213
金融業，保険業	19	142	19	147
不動産業，物品賃貸業	51	210	50	200
学術研究，専門・技術サービス業	61	1,336	48	1,245
宿泊業，飲食サービス業	294	1,765	248	1,686
生活関連サービス業，娯楽業	249	1,122	237	1,199
教育，学習支援業	88	791	54	215
医療，福祉	122	1,903	120	1,854
複合サービス事業	24	186	23	196
他に分類されないサービス業	152	1,129	152	1,289
公務	21	575

産 業	平成 26 年		平成 28 年	
	事業所数	従業者数	事業所数	従業者数
第 1 次 産 業	2,067	18,557	1,937	17,197
農 林 水 産 業	22	176	21	182
第 2 次 産 業				
鉱業，採石業，砂利採取業	6	79	5	54
建設業	292	1,918	278	1,843
製造業	177	2,945	159	2,603
第 3 次 産 業				
電気・ガス・熱供給・水道業	5	224	1	128
情報通信業	4	7	4	7
運輸業，郵便業	45	504	44	729
卸売業，小売業	489	3,259	478	3,237
金融業，保険業	18	119	13	116
不動産業，物品賃貸業	54	222	47	194
学術研究，専門・技術サービス業	51	1,582	53	1,492
宿泊業，飲食サービス業	247	1,617	241	1,495
生活関連サービス業，娯楽業	224	1,220	214	1,177
教育，学習支援業	75	665	45	242
医療，福祉	151	2,212	156	2,194
複合サービス事業	25	291	24	300
他に分類されないサービス業	162	988	154	1,204
公務	20	529

(注)1 調査期日 平成21年…7月1日 平成24年…2月1日
平成26年…7月1日 平成28年…6月1日

資料 平成21年、平成26年「経済センサス-基礎調査」
平成24年、平成28年「経済センサス-活動調査」

- 2 平成24年、平成28年公務は対象外。
- 3 第1次産業－農林水産業に属する事業所で個人の経営に係るもの、
第3次産業－生活関連サービス業、娯楽業のうち、その他の生活関連サービス業
(家事サービス業に限る。)に属する事業所及び他に分類されないサービス業の
外国公務に属する事業所は、対象外。
- 4 従業者の男女の不詳は含む。

事業所数

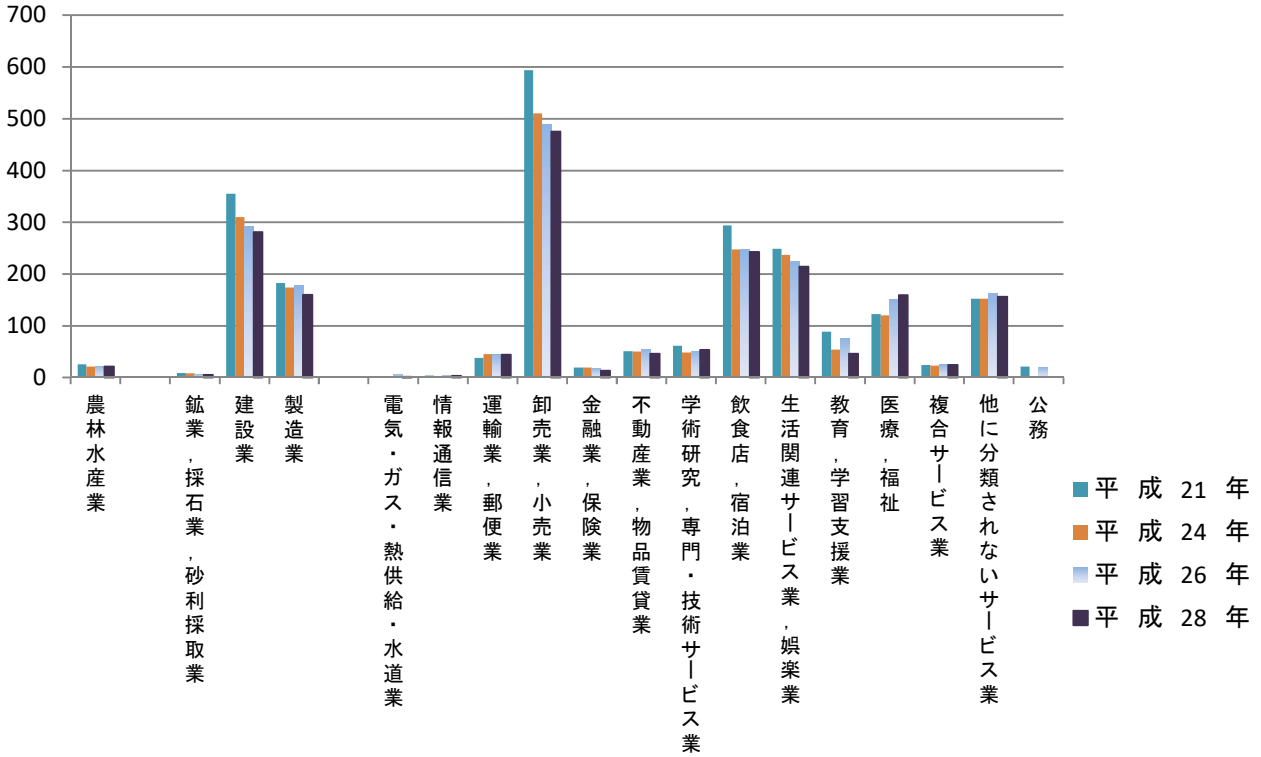

2 産業大分類別・経営組織別・常用雇用者規模別民営事業所数及び従業者数 (平成28年6月1日現在)

産 業	事 業 所							出 向・派 遣 従 業 者 の み	従業者数
	計	1～4人	5～9人	10～19人	20～29人	30人以上			
総 数	1,937	1,191	341	231	70	93	11	17,197	
第 1 次 産 業	21	5	9	5	2	-	-	182	
農 林 水 産 業	21	5	9	5	2	-	-	182	
第 2 次 産 業	442	240	86	70	18	28	-	4,500	
鉱業、採石業、砂利採取業	5	-	2	3	-	-	-	54	
建 設 業	278	168	55	38	10	7	-	1,843	
製 造 業	159	72	29	29	8	21	-	2,603	
第 3 次 産 業	1,474	946	246	156	50	65	11	12,515	
電気・ガス・熱供給・水道業	1	-	-	-	-	1	-	128	
情 報 通 信 業	4	4	-	-	-	-	-	7	
運 輸 業 , 郵 便 業	44	15	9	11	5	4	-	729	
卸 売 業 , 小 売 業	478	300	89	52	16	16	5	3,237	
金 融 業 , 保 険 業	13	5	1	6	1	-	-	116	
不 動 産 業 , 物 品 賃 貸 業	47	34	8	5	-	-	-	194	
学術研究、専門・技術サービス業	53	39	7	1	3	3	-	1,492	
宿泊業、飲食サービス業	241	160	48	22	4	6	1	1,495	
生活関連サービス業、娯楽業	214	187	15	6	1	4	1	1,177	
教 育 , 学 習 支 援 業	45	32	5	4	1	2	1	242	
医 療 , 福 祉	156	50	39	33	15	19	-	2,194	
複 合 サ ー ビ ス 事 業	24	11	4	5	-	2	2	300	
他に分類されないサービス業	154	109	21	11	4	8	1	1,204	
公 務	

(注) 1 第1次産業－農林水産業に属する事業所で個人の経営に係るもの、第3次産業－生活関連サービス業、娯楽業のうち、その他の生活関連サービス業(家事サービス業に限る。)に属する事業所及び他に分類されないサービス業のうち外国公務に属する事業所は、対象外。

2 従業者の男女の不詳は含む。

3 公務は調査対象外。

資料 総務省統計局「経済センサス-活動調査」

3 産業大分類別・地区別事業所数及び従業者数

(平成28年6月1日現在)

		総 数	富 津 地 区	大 佐 和 地 区	天 羽 地 区		
総 数	事業所	1,937	944	477	516		
	従業者	17,197	10,245	3,290	3,662		
第 1 次 産 業	事業所	21	9	7	5		
	従業者	182	88	63	31		
	農林水産業	事業所	21	9	7	5	
		従業者	182	88	63	31	
第 2 次 産 業	事業所	442	223	121	98		
	従業者	4,500	2,809	1,186	505		
	鉱業、採石業、 砂利採取業	事業所	5	0	4	1	
		従業者	54	0	48	6	
	建設業	事業所	278	140	69	69	
		従業者	1,843	1,135	387	321	
	製造業	事業所	159	83	48	28	
		従業者	2,603	1,674	751	178	
	第 3 次 産 業	事業所	1,474	712	349	413	
		従業者	12,515	7,348	2,041	3,126	
		電気・ガス 熱供給・水道業	事業所	1	1	0	0
			従業者	128	128	0	0
情報通信業		事業所	4	2	2	0	
		従業者	7	3	4	0	
運輸業、郵便業		事業所	44	24	6	14	
		従業者	729	556	43	130	
卸売業、小売業		事業所	478	241	111	126	
		従業者	3,237	1,796	722	719	
金融業、保険業		事業所	13	6	4	3	
		従業者	116	68	27	21	
不動産業、 物品賃貸業		事業所	47	22	14	11	
		従業者	194	105	55	34	
学術研究、専門・ 技術サービス業		事業所	53	29	12	12	
		従業者	1,492	1,435	30	27	
宿泊業、 飲食サービス業		事業所	241	119	55	67	
		従業者	1,495	826	208	461	
生活関連サービス業、娯楽業		事業所	214	93	54	67	
		従業者	1,177	295	96	786	
教育・学習支援業		事業所	45	23	6	16	
		従業者	242	98	85	59	
医療、福祉		事業所	156	71	41	44	
		従業者	2,194	1,037	482	675	
複合サービス業		事業所	24	7	6	11	
		従業者	300	186	31	83	
他に分類されない サービス業		事業所	154	74	38	42	
		従業者	1,204	815	258	131	

(注)従業者の男女の不詳は含む。

資料 総務省統計局「経済センサス-活動調査」

4 県内市町村別全事業所数

市区町村	事業所数			従業者数※1			1km ² 当たり(平成28年)※2	
	平成24年	平成26年	平成28年	平成24年	平成26年	平成28年	事業所数	従業員数
	千葉県	190,239	200,113	188,740	2,042,622	2,281,323	2,114,259	38.1
千葉市	28,629	30,647	29,326	385,877	432,258	406,378	114.1	1495.3
銚子市	4,099	4,021	3,672	28,292	29,271	25,969	44.2	308.4
市川市	12,112	12,673	11,783	114,016	125,615	116,785	215.0	2032.8
船橋市	15,567	16,541	15,603	177,392	204,210	189,232	193.8	2210.1
館山市	2,924	3,025	2,776	20,188	22,770	19,351	25.5	175.8
木更津市	4,807	5,183	5,251	46,082	53,885	51,054	39.2	367.4
松戸市	13,098	13,594	12,698	121,124	137,700	126,858	216.4	2066.8
野田市	4,825	5,078	4,804	54,452	59,028	54,393	47.7	525.3
茂原市	3,412	3,482	3,303	35,524	36,291	33,661	33.7	336.9
成田市	5,225	5,534	5,350	81,848	92,721	87,039	26.3	407.0
佐倉市	4,411	4,677	4,381	47,650	53,723	49,722	43.7	479.5
東金市	2,293	2,469	2,322	23,029	25,692	23,783	26.9	266.9
旭市	3,279	3,339	3,116	23,137	27,417	25,071	24.1	192.2
習志野市	3,957	4,270	3,969	49,151	55,440	52,925	197.5	2523.8
柏市	11,588	12,351	12,017	132,541	150,671	144,210	111.0	1256.8
勝浦市	1,239	1,243	1,123	7,051	7,246	6,437	12.0	68.5
市原市	8,595	9,091	8,658	108,226	116,656	105,391	24.5	286.3
流山市	3,813	4,068	3,936	32,565	40,038	37,600	115.5	1064.6
八千代市	5,173	5,429	5,118	57,035	64,227	60,168	104.5	1170.8
我孫子市	3,131	3,235	2,972	27,951	31,307	27,787	72.2	644.0
鴨川市	2,011	2,058	1,900	16,324	17,236	16,185	10.1	84.7
鎌ヶ谷市	2,988	3,142	2,994	25,204	28,554	26,478	146.6	1256.1
君津市	3,339	3,480	3,287	37,177	41,256	37,439	10.6	117.4
富津市	2,023	2,067	1,937	17,080	18,557	17,197	9.5	83.7
浦安市	4,276	4,467	4,208	86,899	92,437	86,286	260.6	4987.6
四街道市	2,423	2,496	2,307	21,124	24,596	22,166	69.5	642.1
袖ヶ浦市	1,958	2,032	1,912	23,484	25,292	25,023	20.6	263.6
八街市	2,483	2,534	2,370	20,675	21,248	19,426	32.4	259.2
印西市	2,223	2,462	2,246	27,793	32,268	29,749	19.0	240.3
白井市	1,519	1,652	1,602	17,651	19,117	18,514	46.8	521.8
富里市	1,617	1,679	1,562	15,638	16,892	15,873	29.8	294.6
南房総市	2,276	2,318	2,094	12,777	13,678	11,314	9.2	49.2
匝瑳市	1,798	1,838	1,620	13,668	14,729	12,205	16.2	120.2
香取市	3,685	3,785	3,503	26,551	28,617	25,904	13.6	98.7
山武市	1,820	1,919	1,772	15,511	17,409	15,332	12.4	104.5
いすみ市	1,758	1,800	1,634	11,720	13,658	11,127	10.4	70.6
大網白里市	1,299	1,393	1,291	9,008	9,833	8,691	22.6	149.6
印旛郡	1,093	1,230	1,182	9,588	12,726	10,785	23.5	209.3
酒々井町	589	708	709	4,892	6,618	6,189	38.5	325.6
栄町	504	522	473	4,696	6,108	4,596	14.8	141.4
香取郡	1,655	1,712	1,574	12,849	14,079	12,501	11.5	90.0
神崎町	240	253	216	1,938	2,367	1,918	11.0	96.4
多古町	826	868	820	7,188	7,625	7,032	11.4	96.6
東庄町	589	591	538	3,723	4,087	3,551	11.7	76.8
山武郡	2,206	2,302	2,106	20,191	22,513	20,489	15.8	152.1
大網白里町	-	-	-	-	-	-	-	-
九十九里町	746	755	688	5,106	5,376	4,687	28.4	191.7
芝山町	439	489	471	8,054	9,336	8,693	11.1	201.0
横芝光町	1,021	1,058	947	7,031	7,801	7,109	14.3	106.1
長生郡	2,235	2,367	2,160	19,824	20,992	19,492	9.7	85.9
一宮町	515	546	509	3,160	3,507	3,031	22.9	132.0
睦沢町	223	238	208	1,996	2,051	1,694	6.0	47.6
長生村	433	469	434	4,147	4,597	4,351	15.7	153.8
白子町	459	468	433	3,596	3,332	3,166	15.9	115.1
長柄町	270	286	258	3,414	3,717	3,629	5.5	77.0
長南町	335	360	318	3,511	3,788	3,621	5.0	55.3
夷隅郡	964	1,020	919	6,517	7,055	6,115	6.0	39.5
大多喜町	548	582	523	4,443	4,872	4,145	4.1	31.9
御宿町	416	438	396	2,074	2,183	1,970	16.0	79.2
安房郡	413	410	382	2,238	2,415	2,154	8.5	47.7
鋸南町	413	410	382	2,238	2,415	2,154	8.5	47.7

(注)平成25年1月1日より大網白里町から大網白里市となる。

※1男女別不詳を含む。

※2事業所内容等及び男女別不詳を含む。

資料 総務省統計局

平成24年「経済センサス-活動調査」

平成26年「経済センサス-基礎調査」

平成28年「経済センサス-活動調査」

5 農 業 ・ 水 産 業

1 専業・兼業別農家数、農業従事者数

(各年2月1日現在 単位…従事者数:人 農家数:戸)

	農 家 数				農 業 従 事 者 数		
	総 数	専 業	第1種兼業	第2種兼業	総 数	男	女
平成2年	2,897	264	247	2,386	7,511	4,011	3,500
7	1,959	196	94	1,669	6,610	3,592	3,018
12	1,607	188	131	1,288	6,000	3,280	2,720
17	1,362	207	116	1,039	3,769	2,127	1,642
22	1,131	203	116	812	2,985	1,662	1,323
27	874	192	71	611	2,209	1,234	975

(注)平成7年以降の農家数は販売農家のみの数値であり、自給的農家は除かれている。資料 農林水産省「農林業センサス」

「農家」:経営耕地面積が10a以上又は調査前1年間の販売金額が15万円以上の世帯。

「販売農家」:経営耕地面積が30a以上又は販売金額が50万円以上の農家。

「自給的農家」:経営耕地面積が30a未満かつ販売金額が50万円未満の農家。

2 経営耕地規模別経営体数

(各年2月1日現在 単位:経営体)

年・地区	総 数	小 計	0.3ha 未 満	0.3～ 0.5ha	0.5～ 1.0ha	1.0～ 1.5ha	1.5～ 2.0ha	2.0～ 3.0ha	3.0ha 以 上	自 給 的 農 家
平成2年	2,897	2,300	20	632	1,045	394	128	61	20	597
7	2,563	1,959	23	554	850	326	124	55	27	604
12	2,194	1,607	19	463	690	264	87	50	34	587
17	1,966	1,362	19	375	582	208	75	56	47	604
22	1,188	1,131	5	254	491	202	70	50	59	623
27	1,461	874	10	183	364	155	59	43	60	587

(注)1脚注参照

資料 農林水産省「農林業センサス」

3 農業粗生産額

(単位:千万円)

	総 額	主 な 農 業 算 出 額						
		耕 種						畜 産
		耕種計	うち 米	うち 雑穀・豆類	うち いも類	うち 野菜	うち 花き	
平成2年	776	506	211	8	18	174	79	271
3	754	515	221	6	20	168	82	239
4	742	504	237	7	19	166	57	238
5	730	485	226	7	15	168	51	245
6	739	520	268	6	15	165	47	219
7	670	470	230	7	13	154	49	200
8	674	482	236	7	15	150	54	192
9	657	451	214	8	14	151	45	207
10	622	439	195	6	16	163	41	183
11	627	430	192	8	20	154	40	197
12	583	394	183	8	17	132	39	190
13	526	347	148	6	16	133	32	179
14	530	370	144	6	18	153	34	160
15	588	416	190	6	18	141	47	172
16	540	368	153	5	20	144	33	172
17	500	348	145	5	17	132	34	152
18	489	331	130	6	19	130	32	158

(注)平成19年以降は市単位での公表無し。

資料 関東農政局千葉統計・情報センター「千葉県生産農業所得統計」

4 経営耕地のある農家数と経営耕地面積

(各年2月2日現在 単位…農家数:戸 面積:a)

年・地区	総 数		田		畑		樹 園 地	
	実農家数	面積	農家数	面積	農家数	面積	農家数	面積
平成 2年	2,897	201,670	2,830	166,868	2,126	32,762	150	2,040
7年	2,563	179,576	2,493	149,507	1,930	28,026	147	2,043
12年	2,189	154,371	2,105	131,304	1,549	21,628	105	1,439
17年	1,359	136,071	1,317	115,992	938	18,509	88	1,570
22年	1,131	127,810	1,102	110,039	767	16,233	76	1,538
27年	872	113,774	839	100,879	538	11,662	61	1,233
富 津	142	23,873	125	19,404	112	4,418	2	51
大 佐 和	271	32,182	263	28,984	144	2,734	23	464
天 羽	459	57,719	451	52,491	282	4,510	36	718

(注)販売農家のみ。

資料 農林水産省「農林業センサス」

5 農用機械所有台数

(各年2月1日現在 単位:台)

年・地区	動力耕うん機 トラクター(※)	動力田植機	自 脱 型 コンバイン	米 麦 用 乾 燥 機
平成 2年	3,975	1,822	565	1,408
7年	3,317	1,742	716	1,120
12年	2,359	1,361	752	887
17年	1,292	1,182	748	-
22年	1,016	886	634	-
27年	839	691	540	-

※17年以降は乗用型トラクターのみ。

資料 農林水産省「農林業センサス」

6 家畜・家きん飼養農家数及び頭羽数

(各年2月1日現在 単位…農家数:経営体 頭数:頭)

年・地区	乳 用 牛		肉 用 牛		豚		採 卵 鶏	
	飼 養 農 家 数	頭 数	飼 養 農 家 数	頭 数	飼 養 農 家 数	頭 数	飼 養 農 家 数	頭 数
平成 2年	166	3,609	16	537	6	685	6	258
7年	108	2,948	8	442	6	359	6	180
12年	71	2,299	11	639	3	210	2	x
17年	50	1,747	6	693	2	x	1	x
22年	33	1,139	7	674	2	x	1	x
27年	19	657	11	x	1	x	-	-
富 津	-	-	-	-	-	-	-	-
大 佐 和	9	283	3	x	-	-	-	-
天 羽	10	374	8	x	1	x	-	-

資料 農林水産省「農林業センサス」

7 主要農作物作付農家数及び作付面積

(平成27年2月1日現在 単位:…農家数:戸 面積:a)

品 目	総 数		富 津		大 佐 和		天 羽	
	農 家 数	作 付 面 積	農 家 数	作 付 面 積	農 家 数	作 付 面 積	農 家 数	作 付 面 積
水 稲	722	79,678	110	16,148	228	22,822	384	40,708
その 他 の 雑 穀	4	498	1	x	1	x	2	x
ば れ い し ょ	10	36	3	8	1	x	6	…
か ん し ょ	9	21	5	…	1	…	3	4
大 豆	23	188	2	x	7	57	14	…
小 豆	4	5	-	-	2	x	2	x
その 他 の 豆 類	15	88	7	…	2	…	6	…
花 き 類	22	801	4	x	4	…	14	…
花 木	-	-	-	-	-	-	-	-
だ い こ ん	47	182	15	…	10	…	22	…
に ん じ ん	8	13	3	…	1	…	4	…
さ と い も	22	65	7	…	3	…	12	…
やまのいも(ながいもなど)	2	…	-	-	1	…	1	…
は く さ い	28	50	5	…	5	…	18	…
キ ャ ベ ツ	24	109	7	…	5	…	12	…
ほ う れ ん そ う	23	131	9	…	5	…	9	…
レ タ ス	12	47	4	…	1	…	7	…
ね ぎ	44	306	17	…	9	…	18	34
た ま ね ぎ	27	…	5	…	4	…	18	…
ブ ロ ッ コ リ ー	26	281	9	…	4	…	13	…
き ゆ う り	32	72	12	…	6	…	14	…
な す	32	67	11	…	6	…	15	…
ト マ ト	49	520	32	…	4	…	13	…
ピ ー マ ン	12	23	6	…	3	…	3	…
い ち ご	7	43	1	…	2	…	4	…
メ ロ ン	26	527	21	…	4	…	1	…
す い か	12	44	7	…	2	…	3	…
その 他 の 野 菜	90	2,027	34	…	17	…	39	…
その 他 の 工 芸 農 作 物	1	x	-	-	-	-	1	x

(注)野菜別作付面積は統計なし。

資料 農林水産省「農林業センサス」

8 果樹栽培の地区別農家数

(平成27年2月1日現在 単位:戸)

	農家数									
	計	温州 みかん	その 他の かんきつ	ぶどう	日本なし	かき	くり	うめ	キウイフルーツ	その 他の 果樹
富津市	39	8	11	2	1	9	7	6	3	9
富 津	1	-	-	-	-	-	-	-	-	1
大佐和	16	5	3	-	-	6	3	3	2	2
天 羽	22	3	8	2	1	3	4	3	1	6

資料 農林水産省「農林業センサス」

9 農地転用状況

(各年3月31日 単位:m²)

区 分	平成		27年		28年		29年		30年	
	26年		27年		28年		29年		30年	
	件数	面積	件数	面積	件数	面積	件数	面積	件数	面積
総 数	48	60,994	53	60,038	68	66,962	38	34,882	129	98,006
4 条	9	8,175	3	2,746	14	13,110	5	3,507	13	9,334
5 条	39	52,819	50	57,292	54	53,852	33	31,375	116	88,672

(注)農地法第4条とは、自己所有の農地の転用であり、第5条とは売買等による所有権の移転又は賃貸借権の設定を伴う農地転用である。

資料 農業委員会事務局

10 用途別農地転用状況

(各年3月31日 単位:m²)

区 分	平成		27年		28年		29年		30年	
	26年		27年		28年		29年		30年	
	件数	面積	件数	面積	件数	面積	件数	面積	件数	面積
総 数	48	60,994	53	60,038	68	66,962	38	34,882	129	98,006
住 宅 用 地	7	2,574	11	3,990	15	7,213	4	1,155	48	22,803
駐 車 場	7	5,488	4	10,164	5	11,011	6	3,480	6	2,255
道 路・水 路	2	226	-	-	-	-	-	-	-	-
資 材 置 場	1	2,747	1	824	2	1,452	-	-	8	4,477
そ の 他	31	49,959	37	45,060	46	47,286	28	30,247	67	68,471

資料 農業委員会事務局

11 林野面積

(各年2月1日現在 単位:ha)

	総 数	所 有 形 態 別				森 林				
		現 況 森 林 面 積			森林以外 の草生地	樹 林 地	竹 林	伐採地跡	未 立 地	
		計	国 有	民 有						
平成 2年	12,566	12,541	1,767	10,774	25	11,387	510	56	540	
12年	12,644	12,517	1,722	10,795	127	11,128	516	3	731	
17年	12,413	12,413	1,731	10,682	-	
22年	12,482	12,455	1,773	10,682	27	
27年	12,482	12,455	1,728	10,727	27	

資料 農林水産省「農林業センサス」

12 経営組織別漁業経営体数

(各年11月1日現在 単位:経営体)

年・地区	総数	個人経営体	会社	漁業 協同組合	漁業 生産組合	共同経営	その他
平成10年	697	669	3	1	-	23	1
15	618	600	2	1	-	14	1
20	530	516	3	1	-	10	-
25	400	389	3	1	-	7	-
30	313	309	-	1	-	3	-
富津	190	190	-	-	-	-	-
下洲	13	13	-	-	-	-	-
大佐和	28	28	-	-	-	-	-
天羽	82	78	-	1	-	3	-

資料 農林水産省「漁業センサス」

13 専業・兼業別個人経営体数及び漁業就業者数

(各年11月1日現在)

年・地区	個人経営体数(単位:経営体)				漁業就業者数(単位:人)		
	総数	専業	兼業		総数	男	女
			漁業が主	漁業が従			
平成10年	669	234	350	85	1,296	1,026	270
15	600	242	278	80	1,225	995	230
20	516	349	131	36	1,003	825	178
25	389	238	127	24	812	684	128
30	309	199	96	14	616	526	90
富津	190	139	44	7	429	362	67
下洲	13	2	11	-	24	14	10
大佐和	28	28	-	-	40	37	3
天羽	78	30	41	7	123	113	10

14 漁業種類別経営体数

(平成30年11月1日現在 単位:経営体)

年・地区	総数	底 びき 網	船 びき 網	まき 網	刺網	大型 定置 網	小型 定置 網	はえ 縄	釣	潜水 器 漁業	採貝・ 採藻	その 他の 漁業	のり類 養殖
平成30年	313	66	11	2	93	1	1	3	21	23	26	18	117
富津	190	54	7	1	26	-	-	-	1	23	16	3	98
下洲	13	-	-	-	1	-	-	-	-	-	-	-	12
大佐和	28	8	-	-	6	-	1	-	-	-	-	8	7
天羽	82	4	4	1	60	1	-	3	20	-	10	7	-

資料 農林水産省「漁業センサス」

15 階層別漁業経営体数

(各年11月1日現在 単位:経営体)

年・地区	総数	漁船使用							大型定置網	小型定置網	海面養殖	
		動力船使用									のり養殖	その他の養殖
		1トン未満	1~3	3~5	5~10	10~20	20~30	30トン以上			漁船使用	
平成10年	697	95	103	112	79	8	1	3	1	2	293	-
15	617	92	81	98	81	3	1	2	1	2	256	-

年・地区	総数	漁船使用								大型定置網	小型定置網	海面養殖 のり養殖
		船外機付漁船	動力船使用									
			1トン未満	1~3	3~5	5~10	10~20	20~30	30トン以上			
20	530	60	5	61	104	79	5	-	3	1	2	210
25	400	53	-	45	78	60	4	1	2	1	2	154
30	313	33	4	36	60	54	5	1	1	1	1	117
富津	190	26	1	8	5	47	4	1	-	-	-	98
下洲	13	1	-	-	-	-	-	-	-	-	-	12
大佐和	28	3	-	2	12	3	-	-	-	-	1	7
天羽	82	3	3	26	43	4	1	-	1	1	-	-

資料 農林水産省「漁業センサス」

16 漁船隻数・動力漁船トン数規模別隻数

(各年11月1日現在)

年・地区	漁船総隻数	無動力漁船隻数	船外機付漁船隻数	動力漁船隻数						
				計	1トン未満	1~3	3~5	5~10	10~20	20トン以上
平成25年	995	2	745	248	-	52	100	88	8	-
30	816	5	597	214	12	40	78	81	3	-
富津	585	5	475	105	7	12	11	74	1	-
下洲	44	-	44	-	-	-	-	-	-	-
大佐和	85	-	65	20	-	2	14	4	-	-
天羽	102	-	13	89	5	26	53	3	2	-

資料 農林水産省「漁業センサス」

17 販売金額別経営体数

(各年11月1日現在 単位:経営体)

年・地区	総数	30万円未満	30～50	50～100	100～200	200～500	500～1,000	1,000～5,000	5,000万円以上
平成10年	697	1	3	15	37	169	160	306	6
15	618	7	7	17	43	167	98	274	5

資料 農林水産省「漁業センサス」

18 漁獲物・収穫物の販売金額別経営体数

(各年11月1日現在 単位:経営体)

年・地区	総数	販売金額なし	100万円未満	100～300万円	300～500万円	500～800万円	800～1,000万円	1,000～1,500万円	1,500～2,000万円	2,000～5,000万円	5,000万円～1億円	1億円以上
平成20年	530	-	27	82	99	49	38	88	72	71	1	3
25年	400	-	51	71	41	43	24	94	49	25	2	-
30年	313	-	33	48	38	40	26	61	33	32	1	1
富津	190	-	21	14	9	31	17	44	26	28	-	-
下洲	13	-	-	1	1	-	1	7	3	-	-	-
大佐和	28	-	10	7	4	-	-	2	1	4	-	-
天羽	82	-	2	26	24	9	8	8	3	-	1	1

資料 農林水産省「漁業センサス」

19 海面養殖の販売金額別経営体数

(各年11月1日現在 単位:経営体)

年・地区	総数	販売金額なし	100万円未満	100～300万円	300～500万円	500～800万円	800～1,000万円	1,000～1,500万円	1,500～2,000万円	2,000万円以上
平成25年	400	247	-	-	1	10	9	63	46	24
30	313	196	-	-	2	2	7	50	28	28
富津	190	92	-	-	1	2	6	41	24	24
下洲	13	1	-	-	1	-	1	7	3	-
大佐和	28	21	-	-	-	-	-	2	1	4
天羽	82	82	-	-	-	-	-	-	-	-

資料 農林水産省「漁業センサス」

20 魚種別海面漁業漁獲量

(単位:t)

年	総数	魚 類								
		魚類計	そうだ がつか類	さめ類	このしろ	まいわし	かたくち いわし	まあじ	さば類	くろだい へだい
平成25年	4,117	2,688	35	-	544	55	266	92	280	36
26	3,964	2,519	24	-	392	14	285	76	244	28
27	2,788	2,280	X	-	243	10	X	92	275	33
28	2,370	1,879	X	-	292	11	180	76	123	31
29	2,572	2,078	X	-	468	2	288	136	108	36

年	魚 類									
	さわら類	すずき類	あまだい類	ふぐ類	ぶり類	ひらめ	かれい類	あなご類	たちうお	まだい
平成25年	47	621	0	12	70	16	121	13	81	25
26	10	765	0	12	42	17	107	16	108	23
27	X	483	1	14	65	27	107	17	109	37
28	9	496	X	14	X	28	96	17	113	30
29	10	370	X	13	72	22	96	23	126	40

年	魚 類	
	ちだいきだい	その他の 魚類
平成25年	5	369
26	6	350
27	3	313
28	2	296
29	3	262

(単位:t)

年	貝 類				海 藻 類	
	貝類計	さざえ	あさり類	その他の貝類	海藻類計	その他の海藻類
平成25年	1,293	25	976	292	18	18
26	1,358	26	1,236	96	11	11
27	372	23	27	321	18	18
28	359	22	-	336	17	17
29	380	31	-	349	23	23

年	そ の 他 の 水 産 動 物 類								
	水産動物類計	くるまえび	その他のえび類	がざみ類	その他のかに類	するめいか	その他のいか類	たこ類	その他
平成25年	36	2	X	X	X	1	X	X	33
26	16	1	2	1	X	3	X	X	9
27	110	1	2	0	X	5	35	18	49
28	106	1	X	0	X	1	48	13	43
29	84	1	X	1	1	1	55	8	17

資料 千葉県農林水産統計年報

6 工業

1 工業の推移(従業者4人以上の事業所)

年	事業所数 (所数)	従業者数 (人)	現金給与総額 (万円)	原材料使用額等 (万円)	製造品出荷額等 (万円)	付加価値額 (万円)
平成元年	84	1,879	577,410	1,272,355	2,859,982	1,521,229
2	86	1,944	605,904	1,522,180	3,284,343	1,683,517
3	81	1,878	654,696	1,656,381	3,296,404	1,647,306
4	73	2,040	654,401	1,531,685	3,407,568	1,517,961
5	97	2,161	821,236	3,158,288	5,087,393	1,576,508
6	133	2,368	837,756	2,868,412	5,160,392	1,890,126
7	124	2,363	839,921	3,097,067	5,364,206	2,133,545
8	118	2,440	878,380	3,119,192	5,946,847	2,309,967
9	116	2,410	931,536	3,296,294	6,482,973	2,661,535
10	122	2,417	959,408	3,532,199	7,890,068	3,136,179
11	117	2,089	803,449	2,890,414	6,036,763	2,657,243
12	112	2,102	817,889	2,839,083	5,384,835	2,091,699
13	96	2,302	918,668	3,365,534	6,373,645	3,685,537
14	95	2,085	771,646	4,332,185	7,526,846	2,087,362
15	94	1,927	653,333	4,193,705	6,347,521	2,116,160
16	87	1,934	710,401	4,007,332	7,450,144	2,681,562
17	90	1,875	687,254	4,898,189	8,008,042	3,427,616
18	84	1,989	699,619	4,953,634	8,570,683	3,327,896
19	93	2,565	915,867	5,598,417	7,693,872	2,250,999
20	108	2,462	943,039	7,885,812	10,573,341	2,673,372
21	96	2,121	826,470	7,120,751	13,267,577	4,503,607
22	93	2,562	1,071,960	7,368,338	12,333,577	3,617,374
※1 23	93	2,427	1,090,730	4,820,492	8,129,633	2,971,652
24	77	2,375	1,055,887	6,827,952	9,017,725	2,122,455
25	74	2,179	1,034,697	4,713,949	7,943,268	3,241,760
26	73	2,023	910,370	6,233,404	9,197,612	2,940,212
※2 27	81	2,206	1,012,228	6,701,322	11,892,323	4,703,080
28	67	2,281	1,023,541	5,651,721	9,605,447	3,488,061
29	66	2,440	1,062,745	5,671,869	10,502,400	4,514,138

(注)1. 「製造品出荷額等」とは、製造品出荷額、加工賃収入額、資料 千葉県総合企画部統計課「工業統計調査報告書」
修理料収入額、くず廃物等の出荷額及びその他の収入額の合計である。

2. 「現金給与総額」とは、事業に従事する者の人件費及び派遣受入者に係る人材派遣会社への支払額の合計である。

3. 「原材料使用額等」とは、原材料、燃料、電力の使用額及び委託生産額の合計である。

4. 工業統計調査の調査期日は、平成26年までは各年12月31日現在、平成28年以降は翌年6月1日である。

平成28年以降の数値における事業所数・従業者数は翌年6月1日現在、経理事項については当該年の実績である。

※1 平成23年は平成24年2月1日現在の経済センサス-活動調査より

※2 平成27年は平成28年6月1日現在の経済センサス-活動調査より

2 産業(中分類)別事業所数・従業者数及び製造品出荷額等(従業者4人以上の事業所)

産業分類	年	平成 2 5 年			平成 2 6 年		
		事業所数 (所数)	従業者数 (人数)	製造品 出荷額等 (万円)	事業所数 (所数)	従業者数 (人数)	製造品 出荷額等 (万円)
総	数	74	2,179	7,943,268	73	2,023	9,197,612
食	料	23	342	394,042	22	289	423,988
飲	料・たばこ	2	29	X	2	27	X
織	維	1	5	X	1	5	X
木	材・木製品	2	17	X	2	17	X
家	具・装備品	-	-	-	-	-	-
パ	ルプ・紙	-	-	-	-	-	-
印	刷	-	-	-	-	-	-
化	学	1	118	X	1	117	X
石	油・石炭	2	19	X	1	12	X
プ	ラスチック	2	57	X	1	5	X
ゴ	ム	-	-	-	-	-	-
な	めし革	1	11	X	1	11	X
窯	業・土石	-	-	-	-	-	-
鉄	鋼	4	129	657,458	3	68	501,828
非	鉄	1	97	X	1	96	X
金	属製	13	323	2,314,082	13	336	3,085,685
は	ん用機	4	545	2,773,653	5	502	3,312,558
生	産用機	5	155	150,984	6	179	181,775
業	務用機	2	60	X	2	64	X
電	子部品・デバイス	1	15	X	1	59	X
電	気機	1	8	X	1	10	X
情	報通信機	1	68	X	-	-	-
輸	送用機	5	150	385,409	5	152	407,358
そ	の他	3	31	43,527	5	74	135,562

平成27年			平成28年			平成29年		
事業所数 (所数)	従業者数 (人数)	製造品等 出荷額等 (万円)	事業所数 (所数)	従業者数 (人数)	製造品等 出荷額等 (万円)	事業所数 (所数)	従業者数 (人数)	製造品等 出荷額等 (万円)
81	2,206	11,892,323	67	2,281	9,605,447	66	2,440	10,502,400
28	283	424,936	19	443	739,204	18	428	715,046
2	28	X	2	25	X	2	24	X
1	6	X	1	5	X	1	4	X
2	31	X	2	15	X	2	15	X
2	42	X	-	-	-	-	-	-
-	-	-	-	-	-	-	-	-
-	-	-	-	-	-	-	-	-
1	117	X	1	140	X	1	137	X
1	5	X	1	10	X	1	9	X
2	38	X	1	5	X	2	54	X
-	-	-	-	-	-	-	-	-
1	11	X	1	10	X	-	-	-
-	-	-	-	-	-	-	-	-
4	87	552,049	3	98	665,123	3	104	617,859
1	95	X	1	86	X	1	84	X
11	267	3,283,613	13	404	3,090,419	15	503	3,751,557
5	623	5,373,917	5	599	3,017,467	4	686	3,301,414
6	188	254,490	5	168	218,989	6	73	83,107
1	60	X	2	44	X	3	206	343,058
1	72	X	-	-	-	-	-	-
3	52	201,502	2	17	X	2	21	X
-	-	-	-	-	-	-	-	-
7	178	348,984	6	164	449,055	4	78	221,740
2	23	X	2	48	X	1	14	X

資料 千葉県総合企画部統計課「工業統計調査報告書」

平成27年は平成28年6月1日現在の「経済センサス-活動調査」

平成26年までは各年12月31日現在、平成28年以降は翌年6月1日現在の数値である。

平成28年以降の数値における事業所数・従業者数は翌年6月1日現在、経理事項については当該年の実績である。

3 産業中分類別状況(従業者4人以上の事業所)

(平成30年6月1日現在)

産 業	事業所数 (所数)	従業者数 (人数)	現金給与総額 (万円)	原材料使用額等 (万円)	製造品出荷額等 (万円)	付加価値額 (万円)
総 数	66	2,440	1,062,745	5,671,869	10,502,400	4,514,138
食 料 品	18	428	90,175	502,681	715,046	189,945
飲 料・たばこ	2	24	X	X	X	X
織 維	1	4	X	X	X	X
木 材・木 製 品	2	15	X	X	X	X
家 具・装 備 品	-	-	-	-	-	-
パ ル プ・紙	-	-	-	-	-	-
印 刷	-	-	-	-	-	-
化 学	1	137	X	X	X	X
石 油・石 炭	1	9	X	X	X	X
プ ラ ス チ ッ ク	2	54	X	X	X	X
ゴ ム	-	-	-	-	-	-
な め し 革	-	-	-	-	-	-
窯 業・土 石	-	-	-	-	-	-
鉄 鋼	3	104	51,338	498,567	617,859	82,845
非 鉄	1	84	X	X	X	X
金 属 製 品	15	503	241,443	2,052,641	3,751,557	1,519,943
は ん 用 機 械	4	686	371,938	1,333,682	3,301,414	1,905,022
生 産 用 機 械	6	73	27,881	28,162	83,107	50,874
業 務 用 機 械	3	206	77,057	165,149	343,058	178,415
電 子 部 品・デ バ イ ス	-	-	-	-	-	-
電 気 機 械	2	21	X	X	X	X
情 報 通 信 機 械	-	-	-	-	-	-
輸 送 用 機 械	4	78	34,744	134,637	221,740	83,475
そ の 他 製 造 業	1	14	X	X	X	X

資料 千葉県総合企画部統計課「工業統計調査報告書」

(注)製造品出荷額などの経理事項は平成29年1月～12月の実績である。

7 建設

1 道路

(1)道路状況

種 別	国 道		県 道		市 道	
	路線数	総延長(m)	路線数	総延長(m)	路線数	総延長(m)
平成30年	3	57,898	15	86,641	1,062	496,019

資料 建設課

(2)市道状況

(平成31年4月1日現在)

実延長	改 良 別		種 類 別				内 訳	
	改良済	未改良	路 面 別		橋 梁		隧 道	
			舗装道	未舗装道	橋の数	延長	箇所数	延長
m	m	m	m	m		m		m
482,016	268,064	213,952	426,076	55,940	194	3,003	15	594

資料 建設課

2 都市計画事業

(1)都市計画道路

平成31年4月1日現在 (単位:m)

種別	名 称		位 置			区 域 延 長	構 造	
	番号	路 線 名	起 点	終 点	主な経過地		構造形式	幅 員
幹 線 街 路 — 富 津 — 大 佐 和 —	3-3-1	青堀駅前線	大堀字上野	大堀字浜津	大堀二丁目	約 810	地表式	22
	3-3-2	川岸富津公園線	大堀字川岸	富津字大明神西	西川字六軒町	” 6,000	”	22
	3-3-3	二間塚大堀線	二間塚字鳥井戸	新富	大堀一丁目	” 2,100	”	22~27.6
	3-4-4	篠部新井線	篠部字千種境	新井字浜	川名字東菅原	” 3,200	”	18~50
	3-4-5	北笹塚大貫線	二間塚字北笹塚	下飯野字越ヶ崎	下飯野字堰下	” 3,400	”	18
	3-4-6	大堀中通線	大堀一丁目	大堀二丁目	大堀二丁目	” 890	”	16
	3-4-7	二間塚汐入線	二間塚字内裏塚	大堀字外汐入	大堀三丁目	” 1,200	”	16~22
	3-5-8	富津漁港線	富津字元洲	新井字浜	富津字長浜	” 1,400	”	15
	3-3-9	神明山1号線	篠部字千種境	下飯野字越ヶ崎	篠部字天王面	” 1,200	”	16~34
大 佐 和 —	3-3-1	大貫駅前線	千種新田字水越	千種新田字伊勢原	千種新田字伊勢原	” 260	”	22
	3-4-2	千種新田高根線	千種新田字下口	小久保字高根	岩瀬字元木場	” 2,490	”	18
	3-4-3	西大和田岩瀬線	西大和田字原田	岩瀬字石神	西大和田字稲子	” 2,030	”	18
	3-4-4	千種新田西大和田線	千種新田字西諏訪	西大和田字上道	千種新田字向鶴岡	” 1,930	”	16~22
	3-4-5	千種新田中線	千種新田字伊勢原	岩瀬字岩崎	岩瀬字山根	” 1,250	”	16~22
	3-4-6	浜町下古ヶ谷線	小久保字浜町	小久保字下古ヶ谷	小久保字清水	” 580	”	16

資料 都市政策課

(2) 都市計画用途地域

(平成31年4月1日現在)

種 類	面 積 (ha)	建築物の延面積の 敷地面積に対する割合	建築物の建築面積の 敷地面積に対する割合	
富津都市計画区域	約 2,602.0			
市街化区域	約 1,158.0			
市街化調整区域	約 1,444.0			
用 途 地 域	第一種低層住居専用地域	約 206.0	50・100・150%	30・50・60%
	第一種中高層住居専用地域	約 118.0	200	60
	第一種住居地域	約 240.0	200	60
	第二種住居地域	約 28.0	200	60
	近隣商業地域	約 20.0	200	80
	商業地域	約 22.0	400・200	80
	準工業地域	約 85.0	200	60
	工業地域	約 136.0	200	60
	工業専用地域	約 303.0	200	60
	第一種高度地区	約 127.0		
第二種高度地区	約 209.0			
防火地区	約 9.1			
準防火地区	約 26.0			
臨港地区	約 122.0			
生産緑地地区	約 12.5			
大佐和都市計画区域	約 1,971.0			
用途地域	約 335.0			
無指定区域	約 1,636.0			
用 途 地 域	第一種低層住居専用地域	約 34.0	150	60
	第一種中高層住居専用地域	約 108.0	200	60
	第一種住居地域	約 171.0	200	60
	近隣商業地域	約 7.5	200	80
	商業地域	約 3.1	400	80
	準工業地域	約 11.0	200	60
	準防火地区	約 3.1		

資料 都市政策課

(3) 土地区画整理事業(組合施行)

(平成31年4月1日現在)

組合名	施行地区名	施行面積 (ha)	施行等 認可 公告日	解散 (終了)認可 公告日	清算 終了日
青堀駅裏土地区画整理組合	青堀駅裏地区	10.7	昭和48年7月18日	昭和54年9月14日	昭和55年5月9日
大堀土地区画整理組合	大堀地区	52.4	昭和48年12月13日	平成元年6月2日	平成2年4月18日
青木土地区画整理組合	青木地区	59.8	昭和62年11月20日	平成26年3月14日	平成26年8月11日
富津漁協区画整理組合	富津漁協地区	8.1	昭和53年4月4日	昭和56年3月24日	昭和56年2月3日

(注) 富津漁協区画整理組合は個人施行。

資料 都市政策課

(4) 都市公園

(単位:㎡ 平成31年4月1日現在)

種別	公園名	所在地	開設年月日	開設面積
広域公園	富津公園(県立)	富津市富津2280番	昭和48年10月19日	972,900
緩衝緑地	市民ふれあい公園	富津市新富146番2	昭和61年10月1日	531,314
街区公園	青堀駅裏公園	富津市大堀2214番	昭和50年3月31日	3,479
近隣公園	大堀第1号公園	富津市大堀一丁目11番	平成18年3月24日	10,000
街区公園	大堀第2号公園	富津市大堀一丁目26番	平成元年4月1日	1,334
街区公園	大堀第3号公園	富津市大堀二丁目11番	昭和51年3月31日	1,030
街区公園	大堀第4号公園	富津市大堀二丁目30番	平成2年4月1日	1,986
街区公園	大堀第5号公園	富津市大堀三丁目8番	昭和62年4月1日	1,415
街区公園	富津臨港公園	富津市富津2668番	昭和53年1月4日	2,707
都市緑地	青木公園	富津市青木二丁目10番12	平成8年4月1日	5,757
街区公園	若葉公園	富津市大堀1107番2	平成8年4月1日	2,500
街区公園	青木第4号公園	富津市青木三丁目4番1	平成21年4月1日	4,657

資料 都市政策課

(5) 都市計画火葬場

(平成31年4月1日現在)

名称	位置	決定年月日	面積	備考
富津聖苑	富津市前久保字中平井	平成元年3月14日	約 1.2ha	火葬炉4基 火葬能力 8体/日

資料 都市政策課

(6) 都市計画汚物処理場

(平成31年4月1日現在)

名称	位置	決定年月日	面積	備考
富津市 クリーン センター	富津市新富	平成15年9月2日	約 0.78 ha	処理能力 68kl/日

資料 都市政策課

(7) 都市計画地区計画

(平成31年4月1日現在)

名称	位置	決定年月日	面積	内容
青木地区地区計画	富津市青木一丁目、青木二丁目、青木三丁目、青木四丁目、大堀四丁目の全部の区域並びに青木、西川及び大堀三丁目の各一部の区域	平成4年3月24日	約61.8 ha	低層住宅地区 約 33.1ha
				住宅地区 約 2.7ha
				沿道利用地区 約 8.7ha
				利便地区 約 17.3ha

資料 都市政策課

(8) 自転車駐輪場

(平成31年4月1日現在)

駅名	自転車駐輪場名	面積 (m ²)	備考
JR内房線青堀駅	青堀駅西口南側駐輪場	818	平面式・屋根なし
	〃 西口北側駐輪場	559	平面式・屋根有
	〃 東口駐輪場	1,277	平面式・屋根なし
JR内房線大貫駅	大貫駅駐輪場	1,092	平面式・屋根有
JR内房線佐貫町駅	佐貫町駅前駐輪場	979	平面式・屋根なし
JR内房線上総湊駅	上総湊駅駐輪場	591	平面式・屋根なし
	〃 南側駐輪場	811	平面式・屋根なし
JR内房線竹岡駅	竹岡駅駐輪場	110	平面式・屋根有

資料 防災安全課

3 建築

(1)市営住宅

(平成31年4月1日現在)

竣 年 工 度	団地名	住 所	建 築 構 造	管 理 戸 数	1戸当 た り の 床 面 積 (m^2)	1戸 の 家 賃 月 額 (円)
昭和38年度	富 津	富津市 富津1136-2	簡易耐火平屋建	12	34.5	世帯の収入により、 各団地とも原則4階 層の家賃となる。
46	本 山	〃 二間塚1420-2	簡易耐火平屋建	20	36.5	
49	東 外 林	〃 上飯野1510-1	簡易耐火平屋建	20	44.9	
32	亀 尾	〃 千種新田753-1	木造平屋建	7	28.1	
35~37	平 野	〃 千種新田743-1	木造平屋建	14	28.1~34.7	
37	向 根	〃 千種新田277-1	木造平屋建	4	28.1	
54~55	新 小 原	〃 千種新田1-1	中層耐火	50	64.1	
32	萩 生	〃 萩生53-1	木造平屋建	8	28.1~34.7	
43	岩 坂	〃 岩坂76-1	木造平屋建	14	31.8	
44	為 木 山	〃 岩坂534-2	木造平屋建	5	31.8	
45	望 井	〃 望井31	木造平屋建	14	31.8~39.6	
44	竹 岡	〃 竹岡979-1	木造平屋建	2	31.8~39.6	
50	〃	〃 〃	簡易耐火平屋建	2	44.9	

資料 都市政策課

(2)県営住宅

(平成31年3月31日現在)

竣 年 工 度	団地名	住 所	建 築 構 造	管 理 戸 数	1戸当 た り の 床 面 積 (m^2)	1 戸 の 家 賃 月 額 (円)
昭和55年度	富津	富津市千種新田1-2	中層耐火	74	A 66.02 m^2 B 67.23 m^2	世帯の収入により、 原則4階層の家賃 となる。

資料 住宅供給公社

(3)用途別木造家屋の棟数及び床面積

用 途 別	平 成 26 年		平 成 27 年		平 成 28 年	
	棟 数	床面積 (㎡)	棟 数	床面積 (㎡)	棟 数	床面積 (㎡)
総数	32,188	2,622,397	32,136	2,635,071	32,050	2,648,696
専用住宅	18,789	1,852,186	19,605	1,948,049	19,607	1,957,612
共同住宅・寄宿舎	192	48,462	206	52,088	220	59,141
併用住宅	1,496	164,651	1,476	163,232	1,461	161,490
農家・養蚕・漁業者住宅	780	83,159
旅館・料亭・待合・ホテル	112	19,490	113	19,564	113	19,558
事務所・銀行・店舗	703	56,527	699	56,631	692	56,860
劇場・映画館・病院	32	5,942	30	5,608	31	5,877
公衆浴場	2	72
工場・倉庫	755	64,038	746	63,129	745	62,798
土蔵	164	7,120	161	6,965	159	6,904
附属家	9,163	320,750	9,100	319,805	9,021	318,456

(4)構造・用途別非木造家屋の棟数及び床面積

構造 ・ 用途別	平成26年		平成27年		平成28年	
	棟 数	床面積 (㎡)	棟 数	床面積 (㎡)	棟 数	床面積 (㎡)
総数	4,096	1,274,712	4,099	1,278,600	4,104	1,287,742
(構 造 別)						
鉄骨鉄筋コンクリート造	31	103,795	31	103,795	31	103,795
鉄筋コンクリート造	514	187,958	514	185,441	519	185,889
鉄骨造	1,106	762,830	1,106	767,799	1,110	776,151
軽量鉄骨造	1,902	200,693	1,913	202,329	1,913	202,743
れんが・コンクリートブロック造	317	8,949	309	8,749	305	8,716
その他	226	10,487	226	10,487	226	10,448
(用 途 別)						
事務所・銀行・店舗	465	265,075	459	264,385	458	265,504
住宅・アパート	1,363	251,330	1,378	254,790	1,381	255,881
病院・ホテル	44	47,084	42	43,502	41	43,459
工場・倉庫・市場	1,023	564,403	1,014	569,229	1,013	575,795
その他	1,201	146,820	1,206	146,694	1,211	147,103

(各年1月1日現在)

用途別	平成29年		平成30年		平成31年	
	棟数	床面積(㎡)	棟数	床面積(㎡)	棟数	床面積(㎡)
総数	31,982	2,657,843	31,915	2,669,935	31,777	2,677,960
専用住宅	19,645	1,968,366	19,651	1,978,582	19,621	1,987,708
共同住宅・寄宿舍	224	60,987	231	63,946	232	64,420
併用住宅	1,453	160,688	1,445	159,964	1,425	158,211
農家・養蚕・漁業者住宅	0	0
旅館・料亭・待合・ホテル	108	19,146	104	18,934	108	19,537
事務所・銀行・店舗	694	56,935	692	58,057	694	58,560
劇場・映画館・病院	31	5,877	31	5,985	33	6,573
公衆浴場	0	0
工場・倉庫	737	62,239	730	61,669	722	60,911
土蔵	157	6,845	156	6,790	153	6,692
附属家	8,933	316,760	8,875	316,008	8,789	315,348

(注)平成26年6月固定資産評価基準の改正により、

資料 課税課「概要調書」

「農家・養蚕・漁業者住宅」は「専用住宅」に、「公衆浴場」は「工場・倉庫」に統合。

(各年1月1日現在)

構造・用途別	平成29年		平成30年		平成31年	
	棟数	床面積(㎡)	棟数	床面積(㎡)	棟数	床面積(㎡)
総数	4,127	1,293,324	4,166	1,307,486	4,218	1,313,597
(構造別)						
鉄骨鉄筋コンクリート造	31	103,795	31	103,795	30	101,825
鉄筋コンクリート造	521	186,018	522	186,625	523	185,835
鉄骨造	1,119	779,673	1,131	793,099	1,145	799,476
軽量鉄骨造	1,932	204,913	1,963	205,236	2,002	207,790
れんが・コンクリートブロック造	301	8,651	300	8,618	298	8,497
その他	223	10,274	219	10,113	220	10,174
(用途別)						
事務所・銀行・店舗	453	265,028	453	265,497	457	265,510
住宅・アパート	1,391	258,110	1,404	262,236	1,403	264,148
病院・ホテル	42	43,805	41	43,918	42	44,875
工場・倉庫・市場	1,015	578,686	1,017	587,369	1,025	589,435
その他	1,226	147,695	1,251	148,466	1,291	149,629

資料 課税課「概要調書」

4 住居の種類・住宅の所有の関係別世帯数及び世帯人員

(平成27年10月1日現在)

住 宅 の 種 類 住 宅 の 所 有 の 関 係	世 帯 数	世 帯 人 員	1 世 帯 当 た り 人 員
一般世帯	17,590	44,579	2.53
住宅に住む一般世帯	16,582	43,435	2.62
主世帯	16,455	43,160	2.62
持ち家	13,790	38,227	2.77
公営・都市再生機構 ・公社の借家	183	328	1.79
民営の借家	2,192	4,110	1.88
給与住宅	290	495	1.71
間借り	127	275	2.17
住宅以外に住む一般世帯	1,008	1,144	1.13

資料 総務省統計局「国勢調査」

8 運輸・通信

1 JR東日本駅別1日平均乗客数

(各年4月1日現在)

駅名・区分		平成							
		23年度	24年度	25年度	26年度	27年度	28年度	29年度	30年度
青堀駅	総数	1,525	1,519	1,525	1,480	1,536	1,574	1,530	1,520
	普通	358	360	356	361	359	350	322	313
	定期	1,166	1,158	1,168	1,119	1,176	1,224	1,207	1,206
大貫駅	総数	1,139	1,149	1,185	1,132	1,139	1,127	1,080	1,046
	普通	230	235	229	227	232	224	214	197
	定期	908	914	956	905	907	903	866	848
佐貫町駅	総数	315	315	297	281	277	261	223	224
	普通	83	92	90	94	104	91	66	62
	定期	231	223	206	187	173	169	156	161
上総湊駅	総数	854	869	854	806	774	788	760	709
	普通	183	186	177	164	161	159	148	126
	定期	671	682	677	642	612	628	612	582
竹岡駅	総数
	普通
	定期
浜金谷駅	総数	283	295	306	306	316	300	278	275
	普通	168	181	190	200	205	206	194	195
	定期	114	114	116	105	111	94	84	80
合計		4,116	4,147	4,167	4,005	4,042	4,050	3,871	3,774

(注)竹岡駅は無人駅。

資料 東日本旅客鉄道(株)千葉支社

2 自動車普及状況

(1) 車種別保有自動車台数

(各年3月31日現在)

年 度	総 数	貨物自動車			乗 合 自 動 車	乗用自動車		特殊用途 自 動 車	小 型 二 輪 自 動 車	軽自動車
		普 通 車	小 型 車	被 け ん 引 車		普 通 車	小 型 車			
平成23年度	22,537	1,028	2,584	46	129	6,919	10,561	728	542	17,597
24	22,484	1,003	2,560	48	125	7,035	10,414	730	569	17,765
25	22,639	1,013	2,655	48	131	7,150	10,388	726	578	18,005
26	22,508	1,024	2,698	57	132	7,231	10,067	726	573	18,347
27	22,232	1,018	2,627	58	133	7,262	9,831	719	584	18,670
28	22,130	1,034	2,604	74	129	7,434	9,526	709	620	18,857
29	22,032	1,039	2,591	95	111	7,558	9,302	732	604	18,876
30	22,007	1,057	2,607	94	116	7,692	9,100	728	613	18,858

(注) 1. 総数に軽自動車は含めない。

資料 千葉県統計年鑑(関東運輸局千葉運輸支局・千葉県軽自動車協会)

2. 軽自動車に軽二輪車は含めない。

(2) 軽自動車及び原動機付自転車登録台数

(各年4月1日現在)

車種別		平成 27年	平成 28年	平成 29年	平成 30年	平成 31年
総 数		22,680	22,755	22,636	22,510	22,398
(小 計)		18,769	18,961	18,986	18,972	18,962
軽 自 動 車	軽 二 輪 車	547	544	554	557	562
	軽 三 輪 車	1	1	2	2	2
	軽 四 輪 乗 用 車	11,907	12,179	12,344	12,424	12,439
	軽 四 輪 貨 物 車	6,251	6,173	6,021	5,925	5,895
	軽 四 輪 乗 用 車 (営 業 用 乗 用)	9	3	3	4	3
	軽 四 輪 貨 物 車 (営 業 用 貨 物)	54	61	62	60	61
	二 輪 の 小 型 自 動 車	572	607	599	607	606
原 動 機 付 自 転 車	(小 計)	2,870	2,713	2,575	2,468	2,384
	ミ 二 力 一	145	136	121	116	111
	5 0 c c 以 下	2,276	2,117	1,979	1,880	1,805
	9 0 c c 以 下	195	183	180	166	155
	1 2 5 c c 以 下	254	277	295	306	313
農 耕 作 業 用	372	370	370	358	344	
雪 上 ・ ト レ ー ラ ー 用	31	31	31	32	32	
特 殊 作 業 用	66	73	75	73	70	

資料 課税課

3 館山自動車道・富津館山道路インターチェンジ車種別交通量

名称	流出入車種	自動車種別	平成							
			23年度	24年度	25年度	26年度	27年度	28年度	29年度	30年度
富津中央 I. C	流入車数	総数	523,626	547,844	578,095	541,763	576,403	587,881	562,681	571,913
	流出車数	総数	471,153	501,849	531,865	508,590	535,669	543,468	528,497	549,929
		軽自動車等	76,047	83,098	91,846	89,189	93,654	92,803	95,206	97,856
		普通車	340,970	366,995	380,500	366,051	377,662	373,549	368,701	377,881
		中型車	27,894	31,102	31,284	30,518	33,632	32,881	33,484	36,478
		大型車	23,291	16,626	22,493	18,354	26,768	40,326	26,952	33,300
		特大車	2,951	4,028	5,742	4,478	3,953	3,909	4,154	4,414
富津竹岡 I. C	流入車数	総数	165,045	166,039	163,574	162,614	173,424	200,337	168,854	159,219
	流出車数	総数	159,213	161,716	160,003	160,896	174,662	195,272	171,559	167,373
		軽自動車等	28,820	29,381	29,642	30,725	33,797	33,491	32,274	33,950
		普通車	115,972	116,659	114,443	113,240	116,522	114,141	112,050	109,419
		中型車	7,002	7,772	8,190	7,989	8,594	8,562	8,295	8,261
		大型車	6,689	7,113	6,881	7,993	14,835	37,948	17,493	14,384
		特大車	730	791	847	949	914	1,130	1,447	1,359
富津金谷 I. C	流入車数	総数	235,739	256,907	261,826	277,343	281,175	287,420	279,165	273,936
	流出車数	総数	248,962	278,027	288,451	320,531	322,000	332,862	326,731	322,385
		軽自動車等	42,016	45,546	49,144	55,106	58,362	61,582	61,950	62,875
		普通車	183,971	204,766	209,859	235,638	234,040	241,296	235,420	231,416
		中型車	10,366	12,151	11,753	12,320	13,054	12,739	13,810	13,566
		大型車	6,529	8,351	8,990	8,559	8,886	9,178	8,418	8,278
		特大車	6,080	7,213	8,705	8,908	7,658	8,067	7,133	6,250

(注)このページを許可なしに無断で複製、出版、販売、転載しないこと。

資料 東日本高速道路(株)

4 フェリーボート利用状況

(各年3月31日現在)

年 度	乗 降 人 員			利 用 車 数		
	総 数	乗 船 人 員	降 船 人 員	総 数	乗 込 車 数	上 陸 車 数
平成25年度	849,153	467,831	381,322	161,018	89,028	71,990
26	860,498	472,486	388,012	163,220	90,869	72,351
27	845,626	466,633	378,993	161,391	90,263	71,128
28	832,350	452,029	380,321	159,214	88,982	70,232
29	821,230	448,515	372,715	160,822	90,361	70,461
30	803,271	440,740	362,531	160,168	89,261	70,907

資料 東京湾フェリー金谷支店

9 商業

1 卸売・小売業別商店数、従業者数及び年間販売額

年	商店数(店)			従業者数(人)			年間販売額(万円)		
	総数	卸売業	小売業	総数	卸売業	小売業	総数	卸売業	小売業
昭和 60年	975	147	828	3,648	971	2,677	5,675,124	2,307,221	3,367,903
63年	890	153	737	3,596	895	2,701	6,264,150	2,937,429	3,326,721
平成 3年	873	176	697	3,832	1,126	2,706	7,857,959	4,253,810	3,604,149
6年	807	110	697	3,755	809	2,946	6,782,371	2,379,379	4,402,992
9年	717	83	634	3,318	492	2,826	6,410,629	2,197,576	4,213,053
11年	712	96	616	3,567	552	3,015	6,185,005	2,170,892	4,014,113
14年	636	97	539	3,424	524	2,900	4,802,088	1,212,805	3,589,283
16年	606	90	516	3,210	478	2,732	5,208,103	1,805,375	3,402,728
19年	581	82	499	3,126	371	2,755	4,515,154	1,067,236	3,447,918
24年	428	64	364	2,523	351	2,172	4,199,400	1,170,200	3,029,300
26年	399	74	325	2,394	355	2,039	4,002,677	1,027,757	2,974,920
28年	397	68	329	2,304	349	1,955	4,622,900	1,528,600	3,094,300

- (注)1.年間販売額の総数は四捨五入のため、内訳と一致しない。資料 経済産業省「商業統計調査」
- 2.管理、補助的経済活動のみを行う事業所、産業細分類が 平成24年、28年は「経済センサス-活動調査」
格付不能の事業所、卸売の商品販売額(仲立手数料を除く)、
小売の商品販売額及び仲立手数料のいずれの金額も無い事業所は含まない。
- 3.従業者数とは、「個人業主」、「無給家族従業者」、「有給役員」及び「常用雇用者」の計であり、
臨時雇用者は含めていない。
- 4.平成9・14・16・19年は6月1日、平成11・26年は7月1日現在の商業統計調査の数値。
平成24年は2月1日現在の経済センサス-活動調査の数値。
平成28年は6月1日現在の経済センサス-活動調査の数値。

2 従業者規模別商店数

年	総数	1~4人	5~9人	10~29人	30~49人	50人以上
昭和 57年	1,040	842	137	57	3	1
60年	975	781	129	60	4	1
63年	890	695	125	61	8	1
平成 3年	873	659	134	71	9	-
6年	807	606	131	57	9	4
9年	717	552	96	59	9	1
11年	712	533	95	72	9	3
14年	636	462	100	63	7	4
16年	606	437	106	54	5	4
19年	581	419	96	58	4	4
24年	510	341	92	62	7	7
28年	478	300	89	68	9	7

- (注)1脚注参照 資料 経済産業省「商業統計調査」
- 平成24年、28年は経済センサス-活動調査のため、平成24年、28年は「経済センサス-活動調査」
産業横断的集計と産業別集計の集計の違いから1と数値が異なる。

3 産業小分類別商店数、従業者数、年間販売額

(1)卸売業

年	各種商品卸売業			衣類・身の回り品卸売業			農畜産物・水産物卸売業		
	商店数 (店)	従業者数 (人)	年間販売額 (万円)	商店数 (店)	従業者数 (人)	年間販売額 (万円)	商店数 (店)	従業者数 (人)	年間販売額 (万円)
平成 9 年	-	-	-	3	14	22,300	21	135	396,986
11	-	-	-	2	x	x	29	188	533,919
14	-	-	-	3	11	8,978	26	146	331,372
16	-	-	-	2	x	x	31	164	345,228
19	-	-	-	2	x	x	27	119	281,599

年	食料・飲料卸売業			建築材料卸売業			化学製品卸売業		
	商店数 (店)	従業者数 (人)	年間販売額 (万円)	商店数 (店)	従業者数 (人)	年間販売額 (万円)	商店数 (店)	従業者数 (人)	年間販売額 (万円)
平成 9 年	24	113	499,603	15	117	340,079	-	-	-
11	24	132	486,532	15	124	413,474	-	-	-
14	21	94	251,060	17	90	296,303	-	-	-
16	17	91	727,687	13	80	249,230	-	-	-
19	16	73	93,862	12	70	272,000	-	-	-

年	鉱物・金属材料卸売業			再生資源卸売業			一般機械器具卸売業		
	商店数 (店)	従業者数 (人)	年間販売額 (万円)	商店数 (店)	従業者数 (人)	年間販売額 (万円)	商店数 (店)	従業者数 (人)	年間販売額 (万円)
平成 9 年	4	57	234,387	4	8	4,493	4	27	640,963
11	2	x	x	5	x	x	6	27	447,283
14	6	46	120,994	3	5	3,490	5	43	112,041
16	9	45	170,089	2	x	x	4	29	137,795
19	5	27	81,208	4	10	3,104	7	38	185,619

年	自動車卸売業			電気機械器具卸売業			その他の機械器具卸売業		
	商店数 (店)	従業者数 (人)	年間販売額 (万円)	商店数 (店)	従業者数 (人)	年間販売額 (万円)	商店数 (店)	従業者数 (人)	年間販売額 (万円)
平成 9 年	1	x	x	2	x	x	-	-	-
11	2	x	x	3	x	x	-	-	-
14	2	x	x	-	-	-	1	x	x
16	3	6	7,595	1	x	x	1	x	x
19	1	x	x	1	x	x	1	x	x

年	家具・建具・じゅう器等卸売業			医薬品・化粧品等卸売業			他に分類されない卸売業		
	商店数 (店)	従業者数 (人)	年間販売額 (万円)	商店数 (店)	従業者数 (人)	年間販売額 (万円)	商店数 (店)	従業者数 (人)	年間販売額 (万円)
平成 9 年	1	x	x	-	-	-	4	13	44,788
11	1	x	x	1	x	x	6	22	73,251
14	4	9	8,224	-	-	-	9	72	69,754
16	1	x	x	-	-	-	6	32	91,886
19	1	x	x	2	x	x	3	9	43,736

年	各種商品卸売業			繊維品卸売業(衣類,身の回り品を除く)			衣服卸売業		
	商店数 (店)	従業者数 (人)	年間販売額 (万円)	商店数 (店)	従業者数 (人)	年間販売額 (万円)	商店数 (店)	従業者数 (人)	年間販売額 (万円)
平成 24 年	-	-	-	-	-	-	-	-	-
26	-	-	-	-	-	-	-	-	-
28	-	-	-	-	-	-	-	-	-

年	身の回り品卸売業			農畜産物・水産物卸売業			食料・飲料卸売業		
	商店数 (店)	従業者数 (人)	年間販売額 (万円)	商店数 (店)	従業者数 (人)	年間販売額 (万円)	商店数 (店)	従業者数 (人)	年間販売額 (万円)
平成 24 年	-	-	-	20	113	288,200	8	29	40,600
26	2	6	x	25	133	156,088	10	32	281,535
28	-	-	-	23	128	200,800	5	15	279,900

年	建築材料卸売業			化学製品卸売業			石油・鉱物卸売業		
	商店数 (店)	従業者数 (人)	年間販売額 (万円)	商店数 (店)	従業者数 (人)	年間販売額 (万円)	商店数 (店)	従業者数 (人)	年間販売額 (万円)
平成 24 年	11	55	157,200	1	x	x	1	x	x
26	12	69	190,766	1	-	x	-	-	-
28	12	53	146,700	2	4	x	-	-	-

年	鉄鋼製品卸売業			非鉄金属卸売業			再生資源卸売業		
	商店数 (店)	従業者数 (人)	年間販売額 (万円)	商店数 (店)	従業者数 (人)	年間販売額 (万円)	商店数 (店)	従業者数 (人)	年間販売額 (万円)
平成 24 年	5	60	258,400	-	-	-	1	x	x
26	3	30	x	-	-	-	1	6	x
28	6	29	107,100	-	-	-	1	6	x

年	産業機械器具卸売業			自動車卸売業			電気機械器具卸売業		
	商店数 (店)	従業者数 (人)	年間販売額 (万円)	商店数 (店)	従業者数 (人)	年間販売額 (万円)	商店数 (店)	従業者数 (人)	年間販売額 (万円)
平成 24 年	5	25	175,500	1	x	x	2	x	x
26	5	26	119,737	2	6	x	3	12	56,585
28	8	42	x	1	31	x	1	8	x

年	その他の機械器具卸売業			家具・建具・じゅう器等卸売業			医薬品・化粧品等卸売業		
	商店数 (店)	従業者数 (人)	年間販売額 (万円)	商店数 (店)	従業者数 (人)	年間販売額 (万円)	商店数 (店)	従業者数 (人)	年間販売額 (万円)
平成 24 年	1	x	x	-	-	-	1	x	x
26	2	15	x	-	-	-	1	3	x
28	-	-	-	-	-	-	1	2	x

年	紙・紙製品卸売業			他に分類されない卸売業		
	商店数 (店)	従業者数 (人)	年間販売額 (万円)	商店数 (店)	従業者数 (人)	年間販売額 (万円)
平成 24 年	2	x	x	5	37	33,700
26	1	1	x	6	16	12,312
28	1	1	x	7	30	x

(注) 1. 平成9・14・16・19年は6月1日、平成11年は7月1日現在の

商業統計調査の数値。

平成24年は2月1日現在の経済センサス-活動調査の数値。

平成26年は7月1日現在の経済センサス-基礎調査の数値。

平成28年は6月1日現在の経済センサス-活動調査の数値。

なお、日本標準産業分類改定のため、平成24年から別表とする。

2. 年間販売額は、調査基準日前1年間の商品販売額。

3. 管理、補助的経済活動のみを行う事業所、産業細分類が格付不能の事業所、卸売の商品販売額(仲立手数料を除く)、小売の商品販売額及び仲立手数料のいずれの金額も無い事業所は含まない。

4. 従業者数とは、「個人業主」、「無給家族従業者」、「有給役員」及び「常用雇用者」の計であり、臨時雇用者は含めていない。

(2)小売業

年	百貨店			その他の各種商品小売業			呉服・服地・寝具小売業		
	商店数 (店)	従業者数 (人)	年間販売額 (万円)	商店数 (店)	従業者数 (人)	年間販売額 (万円)	商店数 (店)	従業者数 (人)	年間販売額 (万円)
平成 9 年	1	x	x	1	x	x	12	39	40,569
11	1	x	x	2	x	x	12	35	37,821
14	1	x	x	-	-	-	9	26	24,929
16	1	x	x	-	-	-	9	26	19,345
19	1	x	x	2	x	x	9	25	17,771

年	男子服小売業			婦人・子供服小売業			靴・履物小売業		
	商店数 (店)	従業者数 (人)	年間販売額 (万円)	商店数 (店)	従業者数 (人)	年間販売額 (万円)	商店数 (店)	従業者数 (人)	年間販売額 (万円)
平成 9 年	11	38	47,794	35	109	130,674	8	30	38,683
11	7	27	41,675	33	125	128,763	6	24	29,867
14	8	24	20,262	37	163	145,436	5	17	22,595
16	9	37	48,087	30	118	147,474	4	14	21,638
19	5	27	37,479	40	173	151,180	4	24	22,137

年	その他の織物・衣服・身の回り品小売業			各種食料品小売業			酒小売業		
	商店数 (店)	従業者数 (人)	年間販売額 (万円)	商店数 (店)	従業者数 (人)	年間販売額 (万円)	商店数 (店)	従業者数 (人)	年間販売額 (万円)
平成 9 年	11	x	x	52	309	567,641	35	78	139,846
11	19	69	75,600	37	326	575,813	30	89	111,701
14	15	65	59,710	29	366	673,145	21	48	83,483
16	20	57	54,487	29	368	689,321	15	33	56,370
19	21	73	89,445	19	360	697,744	14	32	50,939

年	食肉小売業			鮮魚小売業			野菜・果実小売業		
	商店数 (店)	従業者数 (人)	年間販売額 (万円)	商店数 (店)	従業者数 (人)	年間販売額 (万円)	商店数 (店)	従業者数 (人)	年間販売額 (万円)
平成 9 年	19	52	58,987	30	96	112,447	17	61	77,445
11	15	41	38,219	24	51	60,468	15	50	64,879
14	9	27	17,123	21	49	45,972	14	52	49,690
16	10	25	16,598	18	40	32,082	13	47	39,186
19	6	18	15,390	16	36	23,936	14	34	43,035

年	菓子・パン小売業			米穀類小売業			その他の食料品小売業		
	商店数 (店)	従業者数 (人)	年間販売額 (万円)	商店数 (店)	従業者数 (人)	年間販売額 (万円)	商店数 (店)	従業者数 (人)	年間販売額 (万円)
平成 9 年	36	105	62,489	14	33	53,168	74	395	436,080
11	34	106	46,616	11	24	19,723	61	x	x
14	25	101	38,771	8	18	14,493	77	793	477,088
16	31	105	42,026	7	14	11,063	68	487	445,162
19	20	55	25,705	9	21	16,775	66	457	462,432

年	自動車小売業			自転車小売業			家具・建具・畳小売業		
	商店数 (店)	従業者数 (人)	年間販売額 (万円)	商店数 (店)	従業者数 (人)	年間販売額 (万円)	商店数 (店)	従業者数 (人)	年間販売額 (万円)
平成 9 年	16	69	159,677	4	7	5,232	9	x	x
11	19	95	156,933	4	7	5,508	16	36	30,473
14	19	89	125,790	2	x	x	10	23	17,326
16	14	53	96,441	3	6	2,935	8	12	4,843
19	14	53	80,782	5	8	3,790	8	16	8,565

年	機械器具小売業			その他のじゅう器小売業			医薬品・化粧品小売業		
	商店数 (店)	従業者数 (人)	年間販売額 (万円)	商店数 (店)	従業者数 (人)	年間販売額 (万円)	商店数 (店)	従業者数 (人)	年間販売額 (万円)
平成 9 年	22	76	81,981	12	x	x	33	87	111,238
11	26	88	73,870	14	x	x	32	93	129,504
14	26	80	58,283	17	58	40,378	33	155	186,644
16	24	83	56,852	14	53	39,557	31	169	207,452
19	24	106	52,117	14	52	32,303	31	142	264,315

年	農耕用品小売業			燃料小売業			書籍・文具小売業		
	商店数 (店)	従業者数 (人)	年間販売額 (万円)	商店数 (店)	従業者数 (人)	年間販売額 (万円)	商店数 (店)	従業者数 (人)	年間販売額 (万円)
平成 9 年	14	120	237,805	52	284	586,242	31	264	124,829
11	10	100	195,456	57	293	534,509	23	274	142,673
14	9	62	102,297	49	236	463,751	19	183	106,389
16	8	43	75,707	51	218	412,171	18	164	95,915
19	8	47	79,357	48	208	472,977	19	221	86,511

年	スポーツ用品・がん具・娯楽用品・楽器小売業			時計・眼鏡・光学機械小売業			他に分類されない小売業		
	商店数 (店)	従業者数 (人)	年間販売額 (万円)	商店数 (店)	従業者数 (人)	年間販売額 (万円)	商店数 (店)	従業者数 (人)	年間販売額 (万円)
平成 9 年	19	43	53,244	9	18	23,679	57	x	x
11	14	48	58,952	8	17	15,447	86	x	x
14	10	30	49,856	8	15	16,079	58	x	x
16	11	x	x	8	17	14,982	62	213	215,967
19	8	30	27,708	8	18	17,989	66	212	178,844

年	百貨店・総合スーパー			その他の各種商品小売業(従業者が常時50人未満の事業所)			呉服・服地・寝具小売業		
	商店数 (店)	従業者数 (人)	年間販売額 (万円)	商店数 (店)	従業者数 (人)	年間販売額 (万円)	商店数 (店)	従業者数 (人)	年間販売額 (万円)
平成 24 年	1	x	x	1	x	x	4	10	8,400
26	1	134	x	1	8	x	4	14	8,778
28	1	118	x	1	9	x	6	17	9,800

年	男子服小売業			婦人・子供服小売業			靴・履物小売業		
	商店数 (店)	従業者数 (人)	年間販売額 (万円)	商店数 (店)	従業者数 (人)	年間販売額 (万円)	商店数 (店)	従業者数 (人)	年間販売額 (万円)
平成 24 年	5	26	29,600	29	120	150,700	3	19	25,200
26	5	24	21,220	28	117	177,851	2	9	x
28	6	24	12,700	21	81	112,300	5	20	20,600

年	その他の織物・衣服・身の回り品小売業			各種食料品小売業			野菜・果実小売業		
	商店数 (店)	従業者数 (人)	年間販売額 (万円)	商店数 (店)	従業者数 (人)	年間販売額 (万円)	商店数 (店)	従業者数 (人)	年間販売額 (万円)
平成 24 年	17	60	74,400	12	287	510,000	12	34	29,200
26	22	79	x	11	289	460,445	6	18	16,815
28	15	59	45,700	13	292	510,300	3	6	4,100

年	食肉小売業			鮮魚小売業			酒小売業		
	商店数 (店)	従業者数 (人)	年間販売額 (万円)	商店数 (店)	従業者数 (人)	年間販売額 (万円)	商店数 (店)	従業者数 (人)	年間販売額 (万円)
平成 24 年	5	12	12,100	18	93	181,700	8	15	23,000
26	4	10	13,088	9	89	27,009	8	23	30,325
28	5	11	16,400	10	25	28,900	9	19	23,700

年	菓子・パン小売業			その他の飲食料品小売業			自動車小売業		
	商店数 (店)	従業者数 (人)	年間販売額 (万円)	商店数 (店)	従業者数 (人)	年間販売額 (万円)	商店数 (店)	従業者数 (人)	年間販売額 (万円)
平成 24 年	18	100	65,800	47	316	327,400	17	72	101,400
26	18	77	44,616	43	341	388,032	12	59	63,584
28	23	87	42,500	45	416	548,300	14	72	111,700

年	自転車小売業			機械器具小売業(自動車・自転車を除く)			家具・建具・畳小売業		
	商店数 (店)	従業者数 (人)	年間販売額 (万円)	商店数 (店)	従業者数 (人)	年間販売額 (万円)	商店数 (店)	従業者数 (人)	年間販売額 (万円)
平成 24 年	3	6	2,000	19	67	65,000	8	13	3,400
26	5	10	2,914	15	47	39,854	6	11	3,056
28	5	9	2,600	20	62	76,000	6	9	2,900

年	じゅう器小売業			医薬品・化粧品小売業			農耕用品小売業		
	商店数 (店)	従業者数 (人)	年間販売額 (万円)	商店数 (店)	従業者数 (人)	年間販売額 (万円)	商店数 (店)	従業者数 (人)	年間販売額 (万円)
平成 24 年	9	24	9,100	26	146	212,100	4	15	14,000
26	6	13	6,568	25	141	282,917	5	39	65,634
28	4	7	3,500	24	112	262,200	4	23	36,900

年	燃料小売業			書籍・文房具小売業			スポーツ用品・がん具・娯楽用品・楽器小売業		
	商店数 (店)	従業者数 (人)	年間販売額 (万円)	商店数 (店)	従業者数 (人)	年間販売額 (万円)	商店数 (店)	従業者数 (人)	年間販売額 (万円)
平成 24 年	31	141	359,800	14	195	121,700	4	16	21,300
26	29	160	414,221	12	126	100,879	3	8	9,624
28	31	160	414,300	9	80	72,400	2	5	x

年	写真機・時計・眼鏡小売業			他に分類されない小売業			通信販売・訪問販売小売業		
	商店数 (店)	従業者数 (人)	年間販売額 (万円)	商店数 (店)	従業者数 (人)	年間販売額 (万円)	商店数 (店)	従業者数 (人)	年間販売額 (万円)
平成 24 年	6	20	35,000	39	215	2,680	3	11	x
26	4	13	15,025	35	165	x	3	10	66,244
28	6	19	16,300	37	204	x	2	5	x

年	自動販売機による小売業			その他の無店舗小売業		
	商店数 (店)	従業者数 (人)	年間販売額 (万円)	商店数 (店)	従業者数 (人)	年間販売額 (万円)
平成 24 年	1	x	x	-	-	-
26	2	3	x	1	2	x
28	2	4	x	-	-	-

(注) 1. 平成9・14・16・19年は6月1日、平成11年は7月1日現在の商業統計調査の数値。

平成24年は2月1日現在の経済センサス-活動調査の数値。

平成26年は7月1日現在の経済センサス-基礎調査の数値。

平成28年は6月1日現在の経済センサス-活動調査の数値。

なお、日本標準産業分類改定のため、平成24年から別表とする。

2. 年間販売額は、調査基準日前1年間の商品販売額。
3. 管理、補助的経済活動のみを行う事業所、産業細分類が格付不能の事業所、卸売の商品販売額（仲立手数料を除く）、小売の商品販売額及び仲立手数料のいずれの金額も無い事業所は含まない。
4. 従業者数とは、「個人業主」、「無給家族従業者」、「有給役員」及び「常用雇用者」の計であり、臨時雇用者は含めていない。

4 町丁字別小売事業所数、従業者数

(平成28年6月1日現在)

	事業所数	従業者数 (人)		事業所数	従業者数 (人)
富津市計	390	2,575	天羽地区計	108	630
富津地区計	189	1,331	湊	37	237
富津	31	159	数馬	1	2
新井	3	9	岩坂	-	-
川名	1	2	更和	3	30
篠部	2	26	加藤	-	-
大堀	44	188	望井	4	21
大堀1丁目	2	36	台原	-	-
大堀2丁目	8	27	桜井	1	1
大堀3丁目	1	1	桜井総稱鬼泪山	-	-
大堀4丁目	2	29	海良	2	5
青木	16	97	売津	2	6
青木1丁目	50	577	花輪	3	19
青木2丁目	7	54	不入斗	1	1
青木3丁目	2	21	長崎	3	14
青木4丁目	1	7	横山	-	-
西川	2	5	相川	1	2
下飯野	7	43	梨沢	1	2
上飯野	-	-	竹岡	8	25
本郷	-	-	菽生	-	-
前久保	1	2	金谷	27	177
二間塚	9	48	上後	4	19
新富	-	-	関尻	3	31
大佐和地区計	93	614	小志駒	-	-
小久保	16	72	岩本	-	-
岩瀬	26	107	山脇	-	-
千種新田	18	183	田原	-	-
西大和田	8	133	押切	-	-
絹	3	30	六野	3	6
相野谷	-	-	大森	1	3
一色	-	-	寺尾	-	-
障子谷	-	-	恩田	-	-
上	1	2	東大和田	-	-
近藤	-	-	田倉	1	25
八田沼	1	2	高溝	-	-
中	-	-	宇藤原	-	-
宝竜寺	-	-	志駒	-	-
花香谷	-	-	山中	-	-
佐貫	8	36	大川崎	-	-
亀田	4	9	大田和	-	-
亀沢	4	28	関	1	2
鶴岡	1	7	御代原	-	-
八幡	3	5	豊岡	1	2
笹毛	-	-			

(注)1. 管理、補助的経済活動のみを行う事業所、資料 経済産業省「経済センサス-活動調査」

産業細分類が格付不能の事業所、卸売の商品販売額
(仲立手数料を除く)、小売の商品販売額及び仲立手数料
のいずれの金額も無い事業所は含まない。

2. 従業者数とは、「個人業主」、「無給家族従業者」、「有給役員」
及び「常用雇用者」の計であり、臨時雇用者は含めていない。

5 市区町村別卸売業・小売業別事業所数、従業者数、年間商品販売額

(平成28年6月1日現在)

市区町村	合計			卸売業			小売業		
	事業所数	従業者数 (人)	年間商品 販売額 (百万円)	事業所数	従業者数 (人)	年間商品 販売額 (百万円)	事業所数	従業者数 (人)	年間商品 販売額 (百万円)
計	37,811	354,559	12,563,223	8,088	71,805	6,553,174	29,723	282,754	6,010,050
千葉市	5,861	66,932	3,682,302	1,654	20,625	2,570,426	4,207	46,307	1,111,876
中央区	2,138	22,136	1,431,159	674	8,580	1,029,781	1,464	13,556	401,378
花見川区	744	7,708	271,061	196	2,031	143,580	548	5,677	127,480
稲毛区	799	9,401	413,784	224	2,618	268,441	575	6,783	145,343
若葉区	791	7,730	242,882	224	1,962	131,683	567	5,768	111,198
緑区	473	6,003	139,423	60	510	28,947	413	5,493	110,476
美浜区	916	13,954	1,183,993	276	4,924	967,993	640	9,030	216,000
銚子市	971	5,424	152,729	230	1,450	81,689	741	3,974	71,040
市川市	2,089	19,274	690,374	391	3,307	357,833	1,698	15,967	332,541
船橋市	3,048	32,241	1,163,003	654	5,492	587,961	2,394	26,749	575,042
館山市	629	4,320	97,669	118	669	29,739	511	3,651	67,930
木更津市	1,144	10,026	329,817	239	1,678	138,619	905	8,348	191,198
松戸市	2,393	23,295	740,407	500	4,469	379,874	1,893	18,826	360,533
野田市	907	7,748	216,395	192	1,567	94,865	715	6,181	121,530
茂原市	749	6,674	215,265	139	1,085	100,326	610	5,589	114,938
成田市	1,173	11,160	383,546	218	2,149	130,101	955	9,011	253,445
佐倉市	870	7,791	216,821	167	1,129	85,203	703	6,662	131,618
東金市	482	4,238	104,956	104	674	33,285	378	3,564	71,671
旭市	723	4,582	169,864	135	921	97,028	588	3,661	72,836
習志野市	747	9,775	242,545	131	1,000	72,430	616	8,775	170,115
柏市	2,398	26,006	917,294	599	5,663	444,948	1,799	20,343	472,347
勝浦市	244	1,048	27,068	52	310	16,127	192	738	10,941
市原市	1,643	14,933	409,105	323	2,313	142,832	1,320	12,620	266,274
流山市	761	8,234	191,671	128	1,068	60,398	633	7,166	131,273
八千代市	951	9,885	269,244	166	1,308	103,249	785	8,577	165,995
我孫子市	555	4,698	99,674	97	525	20,491	458	4,173	79,182
鴨川市	454	2,836	72,473	95	670	34,819	359	2,166	37,654
鎌ヶ谷市	477	4,772	102,739	73	542	28,431	404	4,230	74,308
君津市	566	4,841	152,569	116	814	60,342	450	4,027	92,226
富津市	397	2,304	46,229	68	349	15,286	329	1,955	30,943
浦安市	844	10,728	538,544	236	3,295	345,344	608	7,433	193,201
四街道市	463	4,136	115,131	122	623	43,287	341	3,513	71,844
袖ヶ浦市	296	2,508	66,186	47	303	22,484	249	2,205	43,702
八街市	445	4,159	120,801	108	893	56,723	337	3,266	64,078
印西市	509	6,369	166,485	76	565	40,383	433	5,804	126,101
白井市	274	3,105	91,152	73	519	29,893	201	2,586	61,260
富里市	300	3,409	117,496	87	828	61,312	213	2,581	56,184
南房総市	479	1,873	29,165	80	324	8,147	399	1,549	21,019
匝瑳市	390	2,284	68,433	76	493	33,623	314	1,791	34,810
香取市	854	4,970	117,341	170	991	45,892	684	3,979	71,449
山武市	340	2,619	106,732	58	540	68,895	282	2,079	37,837
いすみ市	378	2,247	44,942	49	310	13,090	329	1,937	31,851
大網白里市	242	2,000	42,837	41	240	10,324	201	1,760	32,513
酒々井町	214	1,776	44,355	16	131	7,514	198	1,645	36,840
栄町	109	988	28,802	27	361	18,635	82	627	10,167
神崎町	50	242	3,601	11	49	696	39	193	2,905
多古町	182	1,041	21,907	36	237	10,076	146	804	11,831
東庄町	118	552	11,692	16	109	4,184	102	443	7,508
九十九里町	129	670	11,412	21	75	2,939	108	595	8,474
芝山町	78	956	24,820	18	363	11,604	60	593	13,216
横芝光町	191	1,204	31,630	37	304	14,961	154	900	16,669
一宮町	110	593	8,859	13	65	1,448	97	528	7,411
睦沢町	36	226	5,399	6	17	x	30	209	x
長生村	72	613	12,667	9	50	2,397	63	563	10,269
白子町	80	392	6,602	15	76	1,595	65	316	5,007
長柄町	38	146	1,882	1	9	x	37	137	x
長南町	55	238	6,172	10	57	4,044	45	181	2,128
大多喜町	130	718	11,998	17	112	2,118	113	606	9,881
御宿町	79	349	3,976	9	28	938	70	321	3,038
鋸南町	94	411	8,445	14	61	2,096	80	350	6,349

(注) 1. 管理、補助的経済活動のみを行う事業所、産業細分類が格付不能の事業所、卸売の商品販売額(仲立手数料を除く)、小売の商品販売額及び仲立手数料のいずれの金額も無い事業所は含まない。

資料 経済産業省「経済センサス-活動調査」

2. 従業者数とは、「個人業主」、「無給家族従業者」、「有給役員」及び「常用雇用者」の計であり、臨時雇用者は含めていない。

10 上水道・下水道

1 上水道事業

年 度	計画給水人口	計画地域内人口	給水人口	給水戸数	給水普及率(%)
平成25年度	-	46,172	43,604	20,181	94.4
26	-	45,626	43,208	20,363	94.7
27	-	45,236	42,852	20,517	94.7
28	-	44,686	42,464	20,686	95.0
29	-	44,106	41,995	20,850	95.2
30	-	43,435	41,499	20,977	95.5

年 度	年間総給水量 m ³	1日最大給水量 m ³	1日平均給水量 m ³	年間有収水量 m ³	有 収 率 %	導送配水管延長 m
平成25年度	5,695,089	20,951	15,603	4,738,149	83.2	465,270
26	5,763,428	20,493	15,790	4,651,226	80.7	466,012
27	5,748,282	19,543	15,706	4,628,079	80.5	465,710
28	5,692,723	19,370	15,597	4,576,197	80.4	466,159
29	5,726,493	20,150	15,689	4,596,589	80.3	471,813
30	5,644,966	19,901	15,466	4,499,526	79.7	476,036

(注) 普及率算出 $\frac{\text{給水人口}}{\text{給水区域内人口}}$

資料 かずさ水道広域連合企業団

2 下水道事業

年 度	下 水 道 施 設 数		計 画 面 積 ha	処 理 面 積 ha	処 理 人 口	普 及 率 %
	処 理 場 数	管 渠 延 長 m				
平成24年度	1	124,793	693	380	6,401	13.3
25	1	125,026	693	380	7,370	15.5
26	1	125,026	693	380	7,569	16.2
27	1	125,026	693	380	7,788	16.8
28	1	125,026	693	380	8,016	17.5
29	1	125,026	693	380	8,130	17.9
30	1	125,026	693	380	8,261	18.6

(注) 普及率算出 $\frac{\text{処理区域内人口}}{\text{行政区域内人口}}$

資料 君津富津広域下水道組合

11 教育・文化・観光

1 学校教育

(1) 学校総覧

(各年5月1日現在)

年度・区分	学校 (園)数	学級数	教員数	職員数	幼児・児童・生徒数			1学級当たり 園児・児童 生徒数	教員1人当 たり園児・児 童・生徒数
					総数	男	女		
平成26年度	22	200	397	47	4,577	2,434	2,143	22.9	11.5
27	21	195	372	40	4,471	2,424	2,047	22.9	12.0
28	21	195	376	45	4,385	2,389	1,996	22.5	11.7
29	21	188	369	43	4,284	2,342	1,942	22.8	11.6
30	21	186	366	45	4,141	2,277	1,864	22.3	11.3
令和元年度	21	181	359	45	3,996	2,217	1,779	22.1	11.1
幼稚園(私立)	3	20	28	10	564	294	270	28.2	20.1
小学校(公立)	11	95	161	14	1,672	880	792	17.6	10.4
中学校(公立)	5	42	94	6	886	464	422	21.1	9.4
高等学校(公立)	2	24	76	15	874	579	295	36.4	11.5

(注)教職員数は本務者である。

資料 文部科学省「学校基本調査」

(2) 幼稚園

(各年5月1日現在)

区 分	平成	26年度	27年度	28年度	29年度	30年度	令和
	25年度						元年度
園 数	3	3	3	3	3	3	3
学 級 数	21	20	21	21	21	21	20
園 児 数	558	557	562	577	563	561	564
男	268	272	291	297	294	287	294
3歳児	77	73	95	92	80	95	101
4歳児	94	105	91	109	102	91	95
5歳児	97	94	105	96	112	101	98
女	290	285	271	280	269	274	270
3歳児	71	81	91	86	75	94	87
4歳児	113	82	98	94	99	81	100
5歳児	106	122	82	100	95	99	83
教員数	36	33	38	39	37	38	36
本務者	27	26	28	30	29	29	28
(教育補助員)	-	-	-	-	-	-	-
兼務者	6	7	7	9	8	9	8
(教育補助員)	3	-	3	-	-	-	-
職員数(本務)	6	9	5	9	9	10	10

資料 文部科学省「学校基本調査」

(3) 小学校

(各年5月1日現在)

区分	平成						令和
	26年度	27年度	28年度	29年度	30年度	元年度	
学 校 数	12	11	11	11	11	11	
学 級 数	総 数	109	102	102	99	97	95
	単式	86	81	80	76	75	71
	複式	5	3	3	3	3	4
	特別支援	18	18	19	20	19	20
学 年 別 児 童 数	総 数	1,937	1,879	1,819	1,763	1,742	1,672
	男	1,005	978	964	915	907	880
	1 学 年	163	140	163	127	146	124
	2 学 年	153	165	141	165	130	147
	3 学 年	161	153	165	141	166	132
	4 学 年	181	165	152	165	144	165
	5 学 年	173	179	166	151	166	147
	6 学 年	174	176	177	166	155	165
	女	932	901	855	848	835	792
	1 学 年	134	158	118	143	129	119
	2 学 年	156	134	158	116	146	130
	3 学 年	148	156	131	156	117	142
	4 学 年	147	148	155	132	158	115
	5 学 年	160	147	147	155	129	157
6 学 年	187	158	146	146	156	129	
教 員 数	総 数	174	164	166	162	160	161
	男	69	69	69	65	68	67
	女	105	95	97	97	92	94
職 員 数	総 数	17	14	13	12	13	14
	うち事務職員	13	12	11	11	12	13

(注)用語の意味は次のとおり。

資料 文部科学省「学校基本調査」

単式学級…同学年の児童、生徒のみで編成されている学級

複式学級…2学年以上の児童、生徒で編成されている学級

(4) 中学校

(各年5月1日現在)

区分	平成						令和
	26年度	27年度	28年度	29年度	30年度	元年度	
学 校 数	5	5	5	5	5	5	
学 級 数	総 数	44	45	45	42	43	42
	単式	35	34	34	33	33	33
	複式	-	-	-	-	-	-
	特別支援	9	11	11	9	10	9
学 年 別 生 徒 数	総 数	1,060	1,016	961	953	901	886
	男	565	529	493	489	481	464
	1 学 年	172	165	158	167	154	146
	2 学 年	194	173	163	159	166	153
	3 学 年	199	191	172	163	161	165
	女	495	487	468	464	420	422
	1 学 年	142	181	143	141	137	142
	2 学 年	164	142	180	143	141	138
	3 学 年	189	164	145	180	142	142
	教 員 数	101	99	101	99	98	94
職 員 数	男	62	62	62	64	65	55
	女	39	37	39	35	33	39
職 員 数	総 数	6	6	8	7	7	6
	うち事務職員	6	6	8	6	6	6

(注)教職員数は本務者である。

資料 文部科学省「学校基本調査」

(5) 中学校卒業生進路別状況

(各年5月1日現在)

年 度	卒業生総数	高等学校等 進 学 者	専修学校・ 各種学校他	就 職 者	左記以外の者 及び死亡・不詳
平成26年度	390	380	2	5	3
27	388	379	1	3	5
28	355	353	-	1	1
29	317	314	-	-	3
30	343	340	-	1	2
令和元年度	303	297	2	-	4

資料 文部科学省「学校基本調査」

(6) 高等学校

(各年5月1日現在)

年 度	学校数	本 科 生 徒 数			本 務 教 員 数			職 員 数					
		総 数	男	女	総 数	男	女	総 数			うち事務職員		
								計	男	女	計	男	女
平成26年度	2	1,023	592	431	82	54	28	15	8	7	7	2	5
27	2	1,014	626	388	81	56	25	15	10	5	7	4	3
28	2	1,028	635	393	79	56	23	15	8	7	7	3	4
29	2	1,005	644	361	79	53	26	15	8	7	7	3	4
30	2	937	602	335	79	55	24	15	11	4	7	5	2
令和元年度	2	874	579	295	76	53	23	15	12	3	7	5	2

資料 文部科学省「学校基本調査」

(7) 高等学校卒業生進路別状況

(各年5月1日現在)

年 度	平成						令和 元年度
	26年度	27年度	28年度	29年度	30年度		
総 数	312	334	320	322	339	322	
大 学 等 進 学 者	21	28	47	32	39	33	
専修学校(専門課程)進学者	69	79	78	84	93	92	
専修学校(一般課程)等入学者	-	2	1	-	-	-	
公共職業能力開発施設等入学者	3	2	2	3	-	1	
就 職 者	196	206	183	192	189	181	
一時的な仕事に就いた者	6	4	1	1	14	11	
上 記 以 外 の 者	17	13	8	10	4	4	
死 亡 ・ 不 詳	-	-	-	-	-	-	
大 学 等 進 学 率 (%)	6.7	8.4	14.7	9.9	11.5	10.2	
専修学校(専門課程)進学率(%)	22.1	23.7	24.4	26.1	27.4	28.6	
就 職 率 (%)	62.8	62.3	58.4	59.6	55.8	56.2	

資料 文部科学省「学校基本調査」

2 公民館利用状況

施設・年度			総数	講習・研修会・実習等			文 事	化 業	一 会	般 議	相 談 等	検 予 注	診 防 射	発 表 会	そ の 他
				学 級	サー クル	講 習									
富 津 公 民 館	平成25年度	件数	1,056	102	719	106	42	22	1	5	27	32			
		人員	62,789	2,118	5,804	7,859	29,491	1,031	4	403	13,908	2,171			
	26	件数	966	106	648	52	75	19	-	5	33	28			
		人員	46,156	2,153	5,139	4,560	24,218	401	-	384	7,374	1,927			
	27	件数	936	94	587	81	21	18	-	5	27	103			
		人員	41,567	1,765	4,880	5,075	13,804	554	-	435	6,884	8,170			
	28	件数	1,067	128	527	147	106	62	4	9	72	12			
		人員	54,634	2,131	4,173	6,936	15,702	3,444	11	748	7,949	13,540			
	29	件数	1,081	131	540	169	69	91	1	7	60	13			
		人員	48,720	2,266	4,248	6,898	16,535	4,063	3	473	7,524	6,710			
	30	件数	1,070	120	529	163	74	98	1	7	57	21			
		人員	48,832	2,277	4,521	6,811	14,386	2,961	3	584	6,907	10,382			
中 央 公 民 館	平成25年度	件数	1,895	160	1,022	102	37	227	203	3	15	126			
		人員	27,320	2,211	8,543	3,261	3,284	4,851	1,174	176	687	3,133			
	26	件数	1,928	154	965	125	38	259	223	4	17	143			
		人員	32,642	2,064	8,524	4,045	4,002	6,088	1,419	235	1,998	4,267			
	27	件数	1,710	135	960	109	40	164	206	4	10	82			
		人員	23,056	1,870	8,582	2,303	3,514	3,376	1,053	187	413	1,758			
	28	件数	1,657	131	922	49	45	230	173	6	18	83			
		人員	23,346	1,777	8,285	1,189	4,335	3,424	713	193	1,253	2,177			
	29	件数	1,573	129	934	38	37	195	178	2	9	51			
		人員	20,834	1,900	8,337	776	4,003	3,550	945	30	482	811			
	30	件数	1,721	106	924	50	50	151	278	6	34	122			
		人員	23,004	1,481	8,281	711	4,678	1,981	1,373	110	2,067	2,322			
市 民 会 館	平成25年度	件数	1,679	124	928	42	129	289	87	9	59	12			
		人員	35,612	2,026	8,982	1,013	3,644	9,474	1,800	533	3,908	4,232			
	26	件数	1,911	140	1,010	48	216	280	80	36	72	29			
		人員	36,893	2,130	9,503	737	5,018	7,920	2,352	1,946	3,620	3,667			
	27	件数	1,768	125	1,042	50	115	182	63	45	111	35			
		人員	33,661	2,019	10,564	1,048	2,695	3,724	602	3,229	7,170	2,610			
	28	件数	1,676	122	973	81	117	165	63	40	110	5			
		人員	32,578	1,938	9,307	1,778	3,661	3,876	1,789	3,650	6,501	78			
	29	件数	1,701	140	910	100	89	196	76	35	152	3			
		人員	29,765	2,660	8,839	1,779	984	3,399	2,228	2,313	7,536	27			
	30	件数	1,443	131	831	45	77	162	54	26	89	28			
		人員	22,145	2,607	8,288	597	1,027	2,447	1,486	1,745	3,732	216			

資料 各公民館、市民会館

3 図書館利用状況

(1) 施設別図書館利用状況

施設・年度		登録者数		貸出利用者数	貸出冊数	蔵書数		
		年度登録者数	登録者総数			受入数	除籍数	蔵書総数
移動図書館	平成26年度	85	3,954	5,149	12,896	559	-	21,274
	27	82	4,036	4,411	11,993	459	-	21,733
	28	61	4,097	4,615	12,771	531	-	22,264
	29	179	4,276	5,902	15,490	449	-	22,713
	30	128	4,404	6,979	17,604	581	641	22,653
富津公民館	平成26年度	60	4,426	1,445	4,047	328	-	21,151
	27	93	4,519	1,470	5,275	272	-	21,423
	28	75	4,592	1,318	4,395	434	-	21,857
	29	70	4,662	1,428	4,742	391	1	22,247
	30	87	4,749	1,478	5,518	336	6,731	15,852
中央公民館	平成26年度	50	1,155	1,156	3,104	313	-	19,070
	27	62	1,217	907	3,058	287	-	19,357
	28	47	1,264	869	3,294	313	-	19,670
	29	116	1,380	1,088	3,841	373	4,417	15,626
	30	206	1,586	1,086	3,999	320	2,346	13,600
市民会館	平成26年度	42	3,700	1,846	4,866	346	-	17,733
	27	32	3,732	1,362	4,004	408	-	18,141
	28	71	3,803	1,435	4,294	403	-	18,544
	29	62	3,865	1,482	4,309	373	-	18,917
	30	36	3,865	1,332	3,967	390	6,556	12,751
団体貸出	平成26年度	-	-	7	952	-	-	-
	27	-	-	9	930	-	-	-
	28	-	-	9	544	-	-	-
	29	-	-	5	232	-	-	-
	30	-	-	5	328	-	-	-

資料 生涯学習課

(2) 移動図書館ステーション別利用状況

	平成28年度		平成29年度		平成30年度	
	利用者数	貸出冊数	利用者数	貸出冊数	利用者数	貸出冊数
飯野コミュニティセンター	36	107	46	175	81	335
大堀2区集会所	73	348	107	414	101	478
JAきみつ青堀支店	200	613	171	473	126	343
JAきみつ富津支店	8	34	-	-	-	-
金谷コミュニティセンター	115	419	132	498	150	624
竹岡コミュニティセンター	45	150	23	99	30	133
旧富津市役所天羽行政センター	157	617	-	-	-	-
湊小学校	-	-	1,031	2,358	1,445	2,778
天神山小学校	430	593	328	595	558	1,469
環小学校	1,181	3,415	1,261	2,922	1,272	2,627
佐貫小学校	800	1,679	966	2,086	1,052	2,304
吉野小学校	669	2,054	800	2,615	895	2,284
竹岡小学校	585	1,517	788	2,352	813	2,523
関豊ふれあいシニア館	103	447	120	427	160	630
笹毛区集会所	10	30	-	-	-	-
イオンモール富津	165	568	97	354	211	776
君津中央病院大佐和分院	38	180	32	122	85	300

資料 生涯学習課

4 指定文化財

(1)国指定

種 類	名 称	所 在 地	所 有 者・伝 承 者	指 定 年 月 日
天然記念物	竹岡のヒカリモ発生地	萩生1176	皇神社	昭和3年11月30日
史 跡	弁天山古墳	小久保3017-1	富津市	昭和4年12月7日
天然記念物	高宕山のサル生息地	豊岡1283 他	国 他	昭和31年12月28日
史 跡	内裏塚古墳	二間塚1980 他	二間塚区 他	平成14年9月20日

資料 生涯学習課

(2)県指定

種 類	名 称	所 在 地	所 有 者・伝 承 者	指 定 年 月 日
天然記念物	環の大樟	東大和田12	興源寺	昭和10年3月26日
工 芸 品	釈迦涅槃図	竹岡349-1	松翁院	昭和29年3月31日
彫 刻	木造薬師如来立像	湊220	東明寺	昭和29年3月31日
天然記念物	富津州海浜植物群落地	富津2342-1	国、富津市	昭和29年12月21日
史 跡	織本花婿の墓	富津36	大乘寺	昭和32年10月21日
天然記念物	竹岡のオハツキイチョウ	竹岡9	薬王寺	昭和40年4月27日
史 跡	絹横穴群	絹229 他		昭和41年5月20日
考 古 資 料	金谷神社の大鏡鉄	金谷4020	金谷神社	昭和41年12月2日
史 跡	飯野陣屋濠跡	下飯野883 他		昭和42年3月7日
建 造 物	三柱神社本殿	竹岡4452	三柱神社	昭和48年3月2日
彫 刻	木造阿弥陀如来坐像	上530	道場寺	昭和53年2月28日
彫 刻	木造虚空像菩薩坐像	岩坂242-2	湊第7区(岩坂区)	昭和54年3月2日
彫 刻	銅造釈迦如来及び両脇侍坐像	篠部937	万福寺	昭和55年2月22日
史 跡	大満横穴群	岩坂字大満223 他		昭和55年2月22日
絵 画	絹本着色清涼殿八宗論図	小久保2204	真福寺	昭和55年2月22日
史 跡	内裏塚古墳	二間塚1971-4 他	二間塚区 他	昭和56年3月13日
無 形 民 俗	吾妻神社の馬だし祭り	西大和田、絹、 中、岩瀬、上、 近藤及び八田沼	吾妻神社氏子	平成29年3月7日

資料 生涯学習課

(3)市指定

種 類	名 称	所 在 地	所 有 者・伝 承 者	指 定 年 月 日
建 造 物	浅間神社本殿	鶴岡474-1	浅間神社	昭和48年7月6日
建 造 物	石造宝篋印塔・石仏龕	笹毛595	慈眼寺	昭和48年7月6日
彫 刻	銅造地藏菩薩坐像	竹岡472	延命寺	昭和48年7月6日
彫 刻	木造千手観音坐像	富津75	東福寺	昭和48年7月6日
絵 画	会津藩士水泳の額	竹岡4452		昭和48年7月6日
書 跡	智明山縁起	小志駒		昭和48年7月6日
書 跡	大日本史本紀列伝	新井932-34	市教育委員会	昭和48年7月6日
書 跡	紺紙金泥浄土三部経	佐貫106-1	勝隆寺	昭和48年7月6日
考 古 資 料	人物埴輪頭部・鳴鏑・太刀	下飯野965	飯野神社	昭和48年7月6日
考 古 資 料	白姫塚出土品附関連文書	下飯野		昭和48年7月6日
史 跡	峯上城址附環神社関連資料	上後		昭和48年7月6日
史 跡	三条塚古墳	下飯野989 他		昭和48年7月6日
史 跡	九条塚古墳	下飯野767		昭和48年7月6日
史 跡	稻荷山古墳	青木1145	浄信寺	昭和48年7月6日
史 跡	内藤家長の墓	花香谷455	勝隆寺	昭和48年7月6日
史 跡	松平勝隆の墓	花香谷453	勝隆寺	昭和48年7月6日
史 跡	小笠原氏の墓所	西川1348	正珊寺	昭和48年7月6日
史 跡	保科正景の墓	青木887	浄信寺	昭和48年7月6日
史 跡	井上宗端の墓	湊283	湊濟寺	昭和48年7月6日
史 跡	織本東岳の墓	富津36-1	大乘寺	昭和48年7月6日
史 跡	北村角兵衛の墓	花香谷123	円龍寺	昭和48年7月6日
史 跡	諸岡太左衛門の墓	金谷2413	華蔵院	昭和48年7月6日
史 跡	岩野平左衛門の墓	竹岡349-1	松翁院	昭和48年7月6日

種 類	名 称	所 在 地	所有者・伝承者	指定年月日
建 造 物	石造宝篋印塔	鶴岡719	像法寺	昭和53年9月18日
建 造 物	石造層塔	鶴岡719	像法寺	昭和53年9月18日
彫 刻	木造不動明王坐像	亀田207	安国寺	昭和53年9月18日
彫 刻	銅造十一面観音坐像	亀田207	安国寺	昭和53年9月18日
書 跡	光明寺釈迦堂の額	鶴岡1050	光明寺	昭和53年9月18日
無形民俗	鶴岡の羯鼓舞及び用具	鶴岡474	鶴岡羯鼓舞保存会	昭和53年9月18日
天然記念物	白山の大スギ	宝竜寺447	白山神社	昭和53年9月18日
彫 刻	木造釈迦如来坐像及び両脇侍坐像	鶴岡1050	光明寺	昭和53年9月18日
建 造 物	松翁院 庚申塔	竹岡349-1	松翁院	昭和58年11月8日
工 芸 品	見性寺 梵鐘	相川966	見性寺	昭和58年11月8日
建 造 物	興源寺 板碑	東大和田12	興源寺	昭和58年11月8日
工 芸 品	鱧口	長崎517	白山神社	昭和58年11月8日
古 文 書	岩富文書	亀沢		昭和58年11月8日
彫 刻	木造地藏菩薩立像	八田沼236-2	正法院	昭和58年11月8日
歴 史 資 料	鶴峯八幡宮再興棟札	八幡143	鶴峯八幡神社	昭和58年11月8日
建 造 物	浄信寺 石灯籠	青木887	浄信寺	昭和58年11月8日
建 造 物	道標 十四基	市内各地	所在地区長 他	昭和58年11月8日
	道標 二基	小久保字萩原・鶴岡字女塚	所在地区長 他	昭和63年10月1日
古 文 書	内野家文書	鶴岡		昭和63年10月1日
古 文 書	小沢家文書	本郷		昭和63年10月1日
建 造 物	恩田やぐら	恩田374-1		昭和63年10月1日
建 造 物	岩見堂やぐら	相川字岩見堂 1113		昭和63年10月1日
史 跡	原口照輪生誕地	川名1360		平成4年3月31日
史 跡	阿部正身・正恒の墓	花香谷455		平成4年3月31日
史 跡	上野塚古墳	大堀1888-10 他	富津市	平成4年3月31日
工 芸	伝吉原玄蕃助着用の鎧	梨沢		平成4年3月31日
建 造 物	松翁院四面石塔	竹岡349-1	松翁院	平成4年3月31日
建 造 物	正覚院本堂	上1012	正覚院	平成4年3月31日
建 造 物	宝篋印塔	御代原254	東光院	平成4年3月31日
歴 史 資 料	富津浦裁許絵図	新井932-34	市教育委員会	平成4年3月31日
歴 史 資 料	宝永七年佐貫城絵図	佐貫		平成4年3月31日
史 跡	真福寺筆子塚	小久保2204	真福寺	平成18年9月22日
彫 刻	木造地藏菩薩坐像	宝竜寺454	寶龍寺	平成25年3月28日
彫 刻	木造地藏菩薩立像	本郷537	金蔵院	平成25年3月28日
彫 刻	木造阿弥陀如来坐像	八幡358	円鏡寺	平成25年3月28日
史 跡	古塚古墳	二間塚2029-1 他	富津市 他	平成25年3月28日
無形民俗	竹岡三柱神社の木遣り獅子舞	竹岡地区	竹岡三柱神社 木遣り獅子舞保存会	平成26年1月30日
彫 刻	木造阿弥陀如来坐像	西川1020	福恩寺	平成30年3月29日

資料 生涯学習課

(4) 国登録

種 類	名 称	所 在 地	所有者・伝承者	指定年月日
建 造 物	宮醬油店店舗他	佐貫247		平成19年7月31日
建 造 物	山静堂診療所主屋	関尻483		平成19年7月31日
建 造 物	鈴木家住宅主屋他	金谷2288-1他		平成22年1月15日
建 造 物	加藤家住宅主屋	笹毛1		平成24年8月13日

資料 生涯学習課

5 観光

(1)観光客入込状況

(単位:千人)

	平成				令和
	27年	28年	29年	30年	元年
総数	2,146	2,273	2,158	2,104	1,931
海水浴	81	111	51	93	65
キャンプ	17	19	22	21	20
潮干狩り	121	119	104	103	103
ゴルフ	141	149	158	168	155
遊園地	448	519	470	442	371
社寺参詣	73	83	79	41	33
各種催物	51	76	102	57	85
工農場見学	881	852	858	831	769
文化財等見学	15	13	11	12	8
テニス	35	35	32	37	39
プール	101	110	90	105	107
その他	182	187	181	194	176

(注)各年で区分の内訳が異なるため比較はできません。

資料 商工観光課

(2)宿泊施設

(単位:人)

施設分類	平成				令和
	27年	28年	29年	30年	元年
ホテル・旅館	19,936	23,062	24,041	23,432	22,036
民宿・ペンション等の民営宿泊施設	7,860	12,108	14,147	10,410	9,276
ユースホステル	-	-	-	-	-
社会教育施設	-	-	-	-	-
公共の宿泊施設	-	-	-	-	-
キャンプ場	5,448	6,022	6,796	8,591	9,228
合計	33,244	41,192	44,984	42,433	40,540

(注)各年で区分の内訳が異なるため比較はできません。

資料 商工観光課

6 宗教法人数

(各年4月1日現在)

年	総数	神道		仏教		キリスト教	諸教
		神社	教会	寺院	教会		
平成25年	170	86	3	73	1	2	5
26	170	86	3	73	1	2	5
27	170	86	3	73	1	2	5
28	170	86	3	73	1	2	5
29	170	85	3	73	1	3	5
30	169	85	2	73	1	3	5

資料 千葉県総合企画部統計課「千葉県統計年鑑」

7 テレビ受信契約数

(各年3月31日現在)

年	世帯数	放送受信契約数	契約率 (%)	衛星放送(再掲)	
				契約数	契約率 (%)
平成25年度	17,696	15,146	85.6	5,620	37.1
26	17,896	15,303	85.5	5,925	38.7
27	17,634	15,382	87.2	6,375	41.4
28	17,725	15,679	88.5	6,715	42.8
29	17,796	15,868	89.2	6,836	43.1
30	17,889	15,962	89.2	7,301	45.7

(注)世帯数は、各年10月1日現在。

資料 千葉県統計年鑑(日本放送協会)

12 福祉・保健・衛生

1 保育事業

(各年度3月1日現在)

年度・施設	定員	在籍乳幼児数						保育所数
		総数	0～1才	2才	3才	4才	5才	
平成26年度	1,010	651	137	98	129	141	146	11
27	910	660	143	104	127	138	148	11
28	910	653	134	115	126	142	136	11
29	910	643	130	106	132	130	145	11
30	910	624	120	105	126	140	133	11
令和元年度	860	607	128	89	112	134	144	11
市立保育所								
飯野	100	85	19	14	15	18	19	
吉野	50	32	7	3	1	11	10	
佐貫	40	16	3	3	2	6	2	
中央	80	27	6	4	5	4	8	
竹岡	40	15	2	3	3	2	5	
金谷	40	15	2	1	4	3	5	
峰上	60	26	2	3	5	9	7	
管外		8	2	1	0	2	3	
小計	410	224	43	32	35	55	59	
私立保育園								
富津	150	137	32	20	24	31	30	
大貫	60	39	20	6	5	5	3	
和光	90	91	18	15	27	19	12	
青堀	150	114	15	16	20	24	39	
管外		2	0	0	1	0	1	
小計	450	383	85	57	77	79	85	

資料 子育て支援課

2 児童手当支給状況

(単位:千円)

児童手当	年度・人数・額		総数	0歳から3歳		3歳以上小学校修了前		小学校修了後中学校修了前		特例給付
				被用者	非被用者	被用者	非被用者	被用者	非被用者	
	27	児童数(人)	4,376	450	187	1,878	803	666	265	127
	支給額	558,775	79,770	31,665	228,810	99,645	79,720	32,270	6,895	
28	児童数(人)	4,229	440	167	1,868	715	645	248	146	
	支給額	544,525	78,675	31,230	226,670	91,950	77,250	30,720	8,030	
29	児童数(人)	4,137	445	141	1,822	701	633	253	142	
	支給額	529,745	78,390	27,750	222,675	86,310	76,100	29,940	8,580	
30	児童数(人)	3,982	432	103	1,958	482	658	202	147	
	支給額	516,310	79,935	21,615	232,990	69,970	77,350	26,080	8,370	

資料 子育て支援課

3 生活保護

(単位:千円)

年度・区分		生活扶助	住宅扶助	教育扶助	医療扶助	葬祭扶助	出産・生業扶助	介護扶助	施設事務費	計
平成26年度	世帯	294	239	8	286	15	4	86	7	939
	人員	372	302	10	345	15	4	88	7	1,143
	保護費	216,614	86,257	1,535	320,804	1,676	664	33,631	11,811	672,992
27	世帯	291	239	5	290	10	4	97	7	943
	人員	352	292	5	336	10	4	99	7	1,105
	保護費	201,450	87,552	841	292,831	1,413	522	38,021	9,609	632,239
28	世帯	290	242	5	293	12	4	107	6	959
	人員	344	290	5	338	12	4	108	6	1,107
	保護費	194,054	88,477	727	305,076	1,049	792	39,525	12,973	642,673
29	世帯	275	234	7	282	8	4	100	6	916
	人員	324	277	7	324	8	4	101	6	1,051
	保護費	184,754	87,186	994	289,946	692	679	37,469	13,035	614,755
30	世帯	279	240	3	281	9	5	96	7	920
	人員	324	280	3	323	9	5	98	7	1,049
	保護費	176,730	88,979	469	287,979	707	1,006	34,559	13,313	603,742

資料 社会福祉課

4 身体障害者手帳交付状況

(各年度末)

年度	総数	肢体不自由	視覚障害	聴覚平衡 機能障害	音声言語 その他 機能障害	内部障害
平成26年度	1,839	988	109	160	27	555
27	1,808	966	110	146	25	561
28	1,771	935	104	147	26	559
29	1,752	923	103	145	27	554
30	1,716	881	101	144	27	563

資料 福祉の窓口課

5 募金実績の推移

(1) 日赤活動資金募集状況

(単位:円)

年度・区分	活動資金総額	一般活動資金	法人活動資金	職域活動資金	その他
平成26年度	目標額	6,414,000			
	実績額	6,664,950	6,226,312	362,500	76,138
27	目標額	6,210,000			
	実績額	6,367,399	5,968,350	348,000	51,049
28	目標額	6,138,000			
	実績額	6,300,480	5,903,500	339,500	57,480
29	目標額	6,085,000			
	実績額	6,286,983	5,839,500	381,500	65,983
30	目標額	6,084,000			
	実績額	6,199,305	5,757,660	376,500	65,145

資料 社会福祉課

(2)共同募金等の状況

(単位：円)

年度・区分	平成	26年度	27年度	28年度	29年度	30年度
		募金総額	12,191,348	11,892,199	11,785,964	11,660,644
共同募金 (赤い羽根募金)	目標額	3,750,000	6,840,000	6,840,000	6,840,000	6,560,000
	実績額	6,764,160	6,659,520	6,644,006	6,351,011	6,472,574
	戸別	5,882,800	5,774,640	5,802,450	5,545,397	5,614,893
	学校	141,957	145,684	126,655	136,084	108,040
	街頭	-	-	-	-	-
	職域	47,057	42,521	42,938	42,814	42,885
	法人	582,493	601,654	569,582	464,716	541,761
	その他	109,853	95,021	102,381	162,000	165,000
歳末助け合い募金	目標額	5,400,000	5,400,000	5,400,000	5,400,000	5,230,000
	実績額	5,427,188	5,232,679	5,141,958	5,309,633	5,113,496

資料 社会福祉協議会

6 国民健康保険

(1)国民健康保険加入者等の状況

(各年度末 単位：千円)

年度	被 保 険 者 数					保 険 税		
	世帯数	総人数	一般被保険者	退職被保険者	老人医療給付対象者	調定額	収入済額	収納率
平成26年度	8,831	15,373	14,977	396	-	1,769,595	1,555,045	87.88
27	8,543	14,550	14,214	336	-	1,679,558	1,479,885	88.11
28	8,122	13,379	13,166	213	-	1,453,537	1,285,931	88.47
29	7,681	12,338	12,234	104	-	1,289,944	1,154,558	89.50
30	7,433	11,818	11,801	17	-	1,109,015	1,004,645	90.59

資料 国民健康保険課

(2)国民健康保険給付の状況

(各年度末 単位：千円)

年度・額・件数	総数	保 険 給 付 費				そ の 他 の 給 付		
		療養給付費	療養費	高額療養費	移送費	出産育児一時金	葬祭費	
平成26年度	金額	4,522,072	3,959,218	30,113	508,101	-	18,640	6,000
	件数	258,386	246,103	4,075	8,044	-	44	120
27	金額	4,419,410	3,857,443	27,944	507,570	-	21,653	4,800
	件数	253,585	240,693	3,804	8,942	-	50	96
28	金額	4,380,220	3,788,827	24,878	547,625	-	14,290	4,600
	件数	245,282	231,967	3,240	9,948	-	35	92
29	金額	4,294,279	3,707,411	23,993	545,336	-	12,589	4,950
	件数	234,750	221,043	2,904	10,674	-	30	99
30	金額	4,131,319	3,559,414	23,693	533,352	-	9,660	5,200
	件数	229,217	215,380	2,990	10,720	-	23	104

(注)療養給付費には食事療養費を含む。

資料 国民健康保険課

7 後期高齢者医療

(各年度末 単位：円)

年 度	被 保 険 者 数			後期高齢者医療広域連合納付金			後期高齢者健康診査受診状況	
	合 計	65～74歳	75歳以上	合 計	保険料等負担金	基盤安定負担金	受診者	費 用 額
平成28年度	7,901	36	7,865	475,580,533	348,212,946	127,367,587	2,600	24,943,856
29	8,070	31	8,039	505,573,385	374,418,632	131,154,753	2,678	24,697,897
30	8,216	26	8,190	537,170,090	400,691,816	136,478,274	2,657	27,350,176

資料 国民健康保険課

8 国民年金

(1) 国民年金適用状況

年 度	被 保 険 者 数				保 険 料 免 除 者 数		
	総 数	第 1 号 加 入	任 意 加 入	第 3 号 加 入	総 数	法 定 免 除	申 請 免 除
平成25年度	9,652	6,982	78	2,592	1,351	539	812
26	9,034	6,473	62	2,499	1,279	526	753
27	8,518	6,067	55	2,396	1,229	530	699
28	7,865	5,469	61	2,335	1,106	516	590
29	7,339	4,994	50	2,295	1,064	513	551
30	7,025	4,753	49	2,223	1,041	514	527

資料 市民課

(2) 国民年金受給権者状況

(各年度末 単位：千円)

年 度	老 齡 基 礎 年 金		老 齡 年 金		通 算 老 齡 年 金		計	
	件 数	金 額	件 数	金 額	件 数	金 額	件 数	金 額
平成25年度	13,417	8,712,893	828	373,965	237	52,664	14,482	9,139,522
26	13,911	8,951,521	713	318,109	216	47,786	14,840	9,317,416
27	14,262	9,320,127	609	274,377	179	40,796	15,050	9,635,300
28	14,532	9,545,219	501	226,218	150	35,115	15,183	9,806,552
29	15,038	9,834,455	399	179,374	120	28,557	15,557	10,042,386
30	15,208	9,982,315	321	143,914	104	24,338	15,633	10,150,567
年 度	障 害 基 礎 年 金		障 害 年 金		遺 族 基 礎 年 金		母 子 年 金	
	件 数	金 額	件 数	金 額	件 数	金 額	件 数	金 額
平成25年度	805	715,354	44	39,114	23	17,852	-	-
26	809	706,490	39	34,419	23	17,861	-	-
27	821	722,260	34	30,228	24	18,809	-	-
28	826	726,441	29	25,548	20	16,351	-	-
29	819	718,712	26	22,989	16	13,655	-	-
30	805	705,358	23	20,067	5	4,794	-	-
年 度	寡 婦 年 金		計		合 計			
	件 数	金 額	件 数	金 額	件 数	金 額		
平成25年度	27	12,782	899	785,102	15,381	9,924,622		
26	24	11,406	895	770,176	15,735	10,087,592		
27	17	8,229	896	779,526	15,946	10,414,826		
28	11	5,438	886	773,778	16,069	10,580,330		
29	7	3,506	868	758,862	16,425	10,801,248		
30	5	2,512	838	732,731	16,471	10,883,298		

資料 市民課

(3) 福祉年金受給権者状況

(各年度末)

年 度	老 齢 福 祉 年 金	
	件 数	金 額 (千 円)
平成24年度	2	403
25	2	399
26	1	396
27	-	-
28	-	-
29	-	-
30	-	-

資料 市民課

9 介護保険

(1) 介護保険の加入状況

(各年度末)

年度・区分	加 入 状 況		
	第 1 号 被 保 険 者 数	前期高齢者数(65歳以上75歳未満)	後期高齢者数(75歳以上)
平成24年度	14,781	7,467	7,314
25	15,217	7,804	7,413
26	15,635	8,059	7,576
27	15,892	8,163	7,729
28	16,060	8,089	7,971
29	16,228	8,070	8,158
30	16,279	8,033	8,246

資料 介護福祉課

(2) 介護保険の認定状況

(各年度末)

年度・区分	第一号被保険者数 (65歳以上)	要 支 援 ・ 要 介 護 認 定 者 数							
		合 計	要支援1	要支援2	要介護1	要介護2	要介護3	要介護4	要介護5
平成20年度	13,748	1,906	191	224	325	379	333	275	179
21	13,990	1,976	191	209	328	367	305	339	237
22	13,963	2,061	137	248	366	387	326	327	270
23	14,266	2,158	159	259	333	432	343	347	285
24	14,781	2,396	156	311	406	493	365	353	312
25	15,217	2,508	185	320	432	502	405	370	294
26	15,635	2,663	200	333	469	527	419	405	310
27	15,892	2,746	238	355	461	522	458	404	308
28	16,060	2,754	199	341	487	551	458	423	295
29	16,228	2,848	214	373	452	615	498	403	293
30	16,279	2,935	291	393	452	586	500	419	294

資料 介護福祉課

(3)介護保険給付状況

(単位:千円)

種 類	平成 27 年度		平成 28 年度		平成 29 年度		平成 30 年度	
	件数	給付費	件数	給付費	件数	給付費	件数	給付費
居宅サービス	47,295	1,956,375	46,261	1,748,418	47,106	1,770,647	48,266	1,825,025
訪問サービス	9,926	374,987	11,050	394,291	10,778	377,430	11,004	390,950
訪問介護	5,831	274,176	5,813	275,249	5,481	263,441	5,427	269,393
訪問入浴介護	873	47,314	919	49,563	772	41,348	790	43,751
訪問看護	1,359	38,693	1,605	47,932	1,604	49,094	1,641	52,685
訪問リハビリテーション	168	4,988	265	8,209	312	9,481	343	9,717
居宅療養管理指導	1,695	9,815	2,448	13,337	2,609	14,066	2,803	15,403
通所サービス	10,284	821,074	7,748	617,096	8,254	667,562	8,616	674,986
通所介護	8,571	685,535	5,923	470,278	6,436	517,278	6,712	520,959
通所リハビリテーション	1,713	135,539	1,825	146,819	1,818	150,284	1,904	154,026
短期入所サービス	2,916	377,219	2,638	337,787	2,515	324,384	2,638	346,997
短期入所生活介護	2,712	360,157	2,444	318,258	2,329	307,494	2,467	330,938
短期入所療養介護 (介護老人保健施設)	191	15,780	183	18,560	186	16,890	171	16,059
短期入所療養介護 (介護療養型医療施設等)	13	1,282	11	968	-	-	-	-
福祉用具・住宅改修サービス	8,658	130,642	9,012	134,241	9,516	132,615	9,831	135,176
福祉用具貸与	8,367	113,683	8,773	120,532	9,250	117,279	9,565	120,569
福祉用具購入費	173	5,521	148	4,198	155	4,806	150	4,758
住宅改修費	118	11,438	91	9,511	111	10,529	116	9,848
特定施設入居者生活介護	193	37,631	243	45,237	245	47,205	230	44,525
居宅介護支援	15,318	214,823	15,570	219,767	15,798	221,451	15,947	232,391
地域密着型サービス	1,226	275,136	4,126	534,232	4,104	576,926	4,278	659,675
定期巡回・随時対応型訪問 介護看護	70	9,380	54	9,562	50	10,172	109	21,559
夜間対応型訪問介護	-	-	-	-	-	-	-	-
地域密着型通所介護	-	-	2751	226835	2,648	234,543	2,516	234,490
認知症対応型通所介護	-	-	-	-	-	-	-	-
小規模多機能型居宅介護	93	18665	286	58,344	293	62,994	293	60,764
認知症対応型共同生活介護	719	162,744	693	150,615	672	154,037	687	163,098
地域密着型特定施設入居者 生活介護	-	-	-	-	-	-	-	-
地域密着型介護老人福祉施設 入所者生活介護	344	84,347	342	88,876	441	115,178	673	179,763
複合型サービス	-	-	-	-	-	-	-	-
施設サービス	6,025	1,540,242	6,117	1,552,284	6,184	1,586,084	6,012	1,568,875
介護老人福祉施設	3,667	883,322	3,777	902,675	3,870	954,758	3,859	975,809
介護老人保健施設	2,021	547,357	2,024	546,078	2,030	541,264	1,988	538,275
介護療養型医療施設	337	109,562	316	103,531	284	90,062	165	54,791
総 計	54,546	3,771,753	56,506	3,834,935	57,394	3,933,656	58,556	4,053,574

(単位:千円)

種 類	平成27年度		平成28年度		平成29年度		平成30年度	
	件数	給付費	件数	給付費	件数	給付費	件数	給付費
介護予防サービス	8,190	112,559	8,131	106,075	6,309	76,107	4,964	47,356
訪問サービス	1,382	24,482	1,444	24,963	960	15,464	434	5,571
訪問介護	1,195	22,050	1,134	20,772	596	10,609	0	9
訪問入浴介護	14	324	9	201	13	507	5	238
訪問看護	55	1,299	104	2,650	76	1,646	112	2,909
訪問リハビリテーション	-	-	19	368	48	1,320	36	684
居宅療養管理指導	118	809	178	972	227	1,381	281	1,731
通所サービス	2,106	59,941	1,940	55,109	1,311	37,849	520	16,475
通所介護	1,757	49,136	1,637	45,179	902	25,263	4	1,231
通所リハビリテーション	349	10,805	303	9,930	409	12,585	516	16,352
短期入所サービス	14	361	26	659	11	365	25	728
短期入所生活介護	14	361	26	659	10	275	19	310
短期入所療養介護 (介護老人保健施設)	-	-	-	-	1	90	6	418
短期入所療養介護 (介護療養型医療施設等)	-	-	-	-	-	-	-	-
福祉用具・住宅改修サービス	1,144	9,187	1,283	8,343	1,338	9,252	1,796	12,756
福祉用具貸与	1,086	5,200	1,233	5,316	1,273	5,453	1,720	8,061
福祉用具購入費	26	842	31	1,054	38	1,150	36	978
住宅改修費	32	3,145	19	1,973	27	2,648	40	3,716
特定施設入居者生活介護	47	3,148	33	1,944	17	1,332	26	2,039
介護予防支援	3,497	15,441	3,405	15,057	2,672	11,845	2,163	9,786
地域密着型(介護予防)サービス	4	314	43	2,610	61	5,583	50	3,881
認知症対応型通所介護	-	-	-	-	-	-	-	-
小規模多機能型居宅介護	4	314	43	2,610	52	3,732	50	3,881
認知症対応型共同生活介護	-	-	-	-	9	1851	-	-
総 計	8,194	112,873	8,174	108,685	6,370	81,691	5,014	51,237

(単位:千円)

種 類	平成 27 年度	平成 28 年度	平成 29 年度	平成 30 年度
	件数	給付費	件数	給付費
特定入所者介護サービス費等	9,175	215,013	9,973	216,223
特定入所者介護サービス費	9,173	215,010	9,971	216,220
特定入所者介護予防サービス費	2	3	2	3
計	1	12	12	44
総 計	9,175	215,013	9,973	216,223

(単位:千円)

種 類	平成 27 年度	平成 28 年度	平成 29 年度	平成 30 年度
	件数	給付費	件数	給付費
高額介護サービス費等	8,399	97,203	8,912	102,897
高額介護(介護予防)サービス費	8,132	90,015	8,644	96,041
高額医療合算介護(介護予防)サービス費	267	7,188	268	6,856
計	477	12,154	345	8,445
総 計	8,399	97,203	8,912	102,897

資料 介護福祉課

10 衛生

(1) 医療関係施設

(各年度末現在)

年 度	施 設 数										病 床 数			
	病院 一 般	一般診療所		診療 所科	助 産 所	施 術 所					技工 工 科	病 一 般	療 養 型	院 診 一 療 所 般
		有 床	無 床			あ マ ッ 指 は き 整 柔	あ マ ッ 指 は き 整 柔	あ マ ッ 指 は き 整 柔	あ マ ッ 指 は き 整 柔	あ マ ッ 指 は き 整 柔				
平成24年度	3	1	28	24	-	17	14	14	8	3	113	-	15	
25	3	-	29	24	-	18	15	15	9	3	113	-	-	
26	3	-	29	24	-	15	16	16	9	3	113	-	-	
27	3	-	30	24	-		22		9	3	113	-	-	
28	3	-	29	23	-		23		11	3	113	-	-	
29	3	-	28	23	-		23		8	3	113	-	-	
30	3	-	27	23	-		25		9	3	113	-	-	

資料 千葉県君津健康福祉センター

(2) 医療関係者数

(各年12月31日現在)

年 度	医 師	歯科医師	薬 剤 師	保 健 師	助 産 師	看 護 師	准 看 護 師
平成24年度	30	27	44	11	2	90	138
26	35	27	43	14	-	92	131
28	39	29	52	13	-	99	121
30	36	29	57	16	-	114	112

資料 「千葉県衛生統計年報」
「千葉県看護の現況」

(3) 献血事業実施状況

年 度	総 人 員	2 0 0 CC	4 0 0 CC	成 分 献 血
平成25年度	1,347	215	1132	-
26	1,231	181	1050	-
27	1,057	103	954	-
28	1,103	78	1025	-
29	1,023	33	990	-
30	971	17	954	-

資料 健康づくり課

(4) 予防接種

年 度・区 分		ヒフ・ 感染症	小 児 肺炎球菌 感染症	四種混合	ポリオ	三種混合	麻しん・ 風しん	日本脳炎	ジフテリア・ 破傷風二期	ヒトハ ^o ビ ^o ローマウイルス 感染症	インフルエンザ ^a	高 齢 者 肺炎球菌
平成25年度	対象者	1,284	1,368	737	501	359	558	2,400	324	1,845	14,894	-
	接種者	902	854	702	232	223	496	1,389	272	84	7,347	-
	接種率	70.2	62.4	95.3	46.3	62.1	88.9	57.9	84.0	4.6	49.3	-
26	対象者	1,100	1,571	872	872	872	507	1,852	364	441	15,589	3514
	接種者	884	884	860	118	57	454	1,390	313	-	7,761	520
	接種率	80.4	56.3	98.6	13.5	6.5	89.5	75.1	86.0	-	49.8	14.8
27	対象者	879	1,096	912	438	438	537	2,151	334	-	15,862	3,366
	接種者	853	860	906	39	-	475	1,252	278	-	7,695	445
	接種率	97	78.5	99.3	8.9	-	88.5	58.2	83.2	-	48.5	13.2
28	対象者	851	851	851	226	-	492	1,510	325	-	16,148	3,574
	接種者	832	827	846	29	-	461	1,435	261	-	7,973	514
	接種率	97.8	97.2	99.4	12.8	-	93.7	95.0	80.3	-	49.4	14.4
29	対象者	804	804	804	-	-	471	1,422	317	-	16,967	3,707
	接種者	813	807	825	16	-	448	1,641	271	-	7,892	671
	接種率	101.1	100.4	102.6	-	-	95.1	115.4	85.5	-	46.5	18.1
30	対象者	756	756	756	-	-	447	1,349	314	-	16,395	3,664
	接種者	742	740	795	6	-	452	1,598	288	-	7,966	451
	接種率	98.1	97.9	105.2	-	-	101.1	118.5	91.7	-	48.6	12.3

(注)ヒトハ^oビ^oローマウイルス感染症は、平成25年度から積極的勧奨の差し控え

資料 健康づくり課

(注)高齢者肺炎球菌は、平成26年度から定期接種

(5)結核予防

(単位:人)

年 度	B	C	G	間 接 撮 影	精 密 検 査
	対 象 者	実 施 者			
平成24年度	242	241		3,825	24
25	213	164		4,015	10
26	218	214		3,996	28
27	230	225		3,997	9
28	210	196		3,694	6
29	201	193		3,343	2
30	189	205		3,314	1

資料 健康づくり課

(6)がん対策事業

(単位:人)

年 度	一 次 検 診					精 密 検 査				
	胃 が ん	子 宮 が ん	乳 が ん	肺 が ん	大 腸 が ん	胃 が ん	子 宮 が ん	乳 が ん	肺 が ん	大 腸 が ん
平成24年度	715	1,220	1,352	3,825	1,243	55	15	77	68	96
25	720	1,220	1,367	4,015	1,245	55	4	66	73	73
26	768	1,072	1,193	3,996	1,406	51	6	46	73	103
27	779	1,179	1,321	3,997	1,518	46	12	50	63	116
28	552	1,023	1,413	3,694	1,184	21	6	61	92	81
29	548	1,088	1,396	3,343	1,223	34	18	45	55	60
30	599	1,131	1,300	3,314	1,295	55	10	38	74	113

資料 健康づくり課

(7)主要死因別死亡状況の変化

(単位:人)

年	総 数	悪 新 生 性 物 質	脳 血 管 疾 患	心 疾 患	肺 炎	不 慮 の 故	老 衰 自 殺	糖 尿 病	そ の 他
平成24年度	653	178	57	139	80	21	28	8	134
25	668	178	51	127	87	23	45	3	143
26	638	168	48	128	94	21	29	10	134
27	696	204	51	127	106	20	36	12	135
28	662	185	50	136	83	14	34	12	142
29	706	165	72	130	92	17	49	7	169
30	708	185	78	129	71	20	55	13	150

資料 「千葉県衛生統計年報」

(8)狂犬病予防状況

年 度	畜 犬 登 録 頭 (新規登録頭数)	狂 犬 病 予 防 注 射 済 票 交 付 頭 数	咬 傷 事 故 発 生 件 数	野 犬 等 捕 獲 頭 数	所 有 権 放 棄 頭 数
平成25年度	2,849(217)	2,245	3	48	5
26	2,800(212)	2,218	3	28	1
27	2,702(185)	2,129	4	20	1
28	2,626(165)	2,126	2	25	-
29	2,568(169)	2,113	4	22	2
30	2,521(158)	2,038	1	21	-

資料 環境保全課

(9)公害苦情受付件数

年 度	総 数	大気汚染	水質汚濁	騒 音	振 動	悪 臭	地盤沈下 地下水位	土壌汚染	不法投棄
平成24年度	256	39	10	5	-	1	-	-	198
25	242	44	11	8	-	3	-	-	174
26	213	37	4	13	-	6	-	-	153
27	214	36	4	3	-	8	-	1	162
28	150	28	3	1	-	5	-	-	113
29	150	26	-	4	-	5	-	2	113
30	139	18	2	7	-	9	-	3	100

資料 環境保全課

11 じん芥処理状況

単位(t)

年 度	量収 集の 合搬 計入	収 集 合 計 量	搬 入 状 況			直 接 搬 入	処 理			処 分		
			地 区	別	別		焼 却	再 資 源 化	破 砕	埋 立 て	種 焼 却 灰	別 破 砕 物
			富 津	大 佐 和	天 羽							
平成24年度	18,133	10,908	5,189	3,120	2,599	7,225	16,267	4,013	-	619	619	-
25	17,834	10,649	5,050	3,054	2,545	7,185	15,992	3,861	-	575	575	-
26	17,785	10,522	4,966	3,017	2,539	7,263	15,947	3,845	-	556	556	-
27	17,496	9,634	4,614	2,746	2,274	7,862	15,660	3,447	-	517	517	-
28	17,173	9,292	4,453	2,701	2,138	7,881	15,503	3,723	-	569	569	-
29	17,084	9,128	4,428	2,625	2,075	7,956	15,411	3,327	-	546	546	-
30	17,111	8,938	4,373	2,561	2,004	8,173	15,509	3,424	-	590	590	-

(注)メタル及びスラグは再資源化に計上。

資料 環境保全課

12 し尿処理状況

年 度	計	し 尿	浄 化 槽 汚 泥	処 理 委 託 料
平成24年度	18,124	3,779	14,567	92,269,303
25	18,838	3,928	14,910	94,271,855
26	18,012	3,756	14,256	92,586,760
27	18,404	3,837	14,567	84,544,535
28	18,376	3,831	14,545	79,363,213
29	18,296	3,815	14,481	143,521,971
30	17,875	3,727	14,148	98,164,271

資料 環境保全課

13 火葬場使用状況

区 分		平成	26年度	27年度	28年度	29年度	30年度
		25年度					
12歳以上	市 内	1,231	1,182	1,268	1,259	1,361	1,335
	市 外	135	107	113	116	115	144
12歳未満	市 内	1	3	-	3	2	3
	市 外	-	-	-	1	-	1
死 胎	市 内	27	15	15	14	10	6
	市 外	-	-	2	1	1	3
改 葬	市 内	2	-	1	-	-	1
	市 外	-	-	-	-	-	-
事故四肢	市 内	2	-	-	-	-	2
	市 外	-	-	-	-	2	-
合 計		1,398	1,307	1,399	1,394	1,491	1,495

資料 環境保全課

13 公害

1 大気汚染測定結果

(1) 二酸化硫黄濃度

(単位:ppm)

測定局名	平成									
	26年度		27年度		28年度		29年度		30年度	
	一時間 値の 最大値	一日平均 値の2% 除外値	一時間 値の 最大値	一日平均 値の2% 除外値	一時間 値の 最大値	一日平均 値の2% 除外値	一時間 値の 最大値	一日平均 値の2% 除外値	一時間 値の 最大値	一日平均 値の2% 除外値
下飯野	0.044	0.008	0.036	0.007	0.075	0.007	0.032	0.007	0.039	0.007
富津	0.038	0.005
小久保	0.070	0.006
鶴岡	0.020	0.004
岩坂	0.018	0.003
大堀
金谷	0.036	0.006

資料 環境保全課
千葉県大気保全課

(2) 二酸化窒素濃度

(1日平均値の年間98%値 単位:ppm)

測定局名	平成				
	26年度	27年度	28年度	29年度	30年度
下飯野	0.028	0.026	0.026	0.026	0.026
富津	0.026
小久保	0.022
鶴岡	0.021
岩坂	0.014
大堀
金谷	0.025

資料 環境保全課
千葉県大気保全課

(3) 浮遊粒子状物質の年平均値

(単位:mg/m³)

測定局名	平成				
	26年度	27年度	28年度	29年度	30年度
下飯野	0.026	0.024	0.024	0.015	0.017
富津	0.013
小久保	0.015
鶴岡	0.015
岩坂	0.013
大堀
金谷	0.009

資料 環境保全課
千葉県大気保全課

(4) 河川水質分析結果

年度・区分	pH値(水素イオン濃度)					BOD値(生物化学的酸素要求量)mg/ℓ				
	26年度	27年度	28年度	29年度	30年度	26年度	27年度	28年度	29年度	30年度
百目木川	7.8	7.7	8.1	7.6	7.7	2.1	3.1	1.5	2.7	2.0
西新川	7.6	7.6	7.9	7.5	7.6	8.4	3.3	6.3	3.3	12.8
川名川	7.4	7.4	7.7	7.3	7.3	1.5	2.0	1.3	3.6	1.8
岩瀬川	7.8	7.8	7.9	7.8	7.8	1.7	2.8	1.5	3.2	1.9
〃	7.9	8.0	8.4	8.3	8.3	1.5	2.8	11.3	2.9	1.4
小久保川	7.7	7.8	8.1	7.8	7.8	2.7	3.0	1.9	2.9	3.0
〃	7.8	7.9	8.2	8.0	8.0	0.8	1.4	1.3	1.2	2.0
染川	8.2	7.9	8.3	8.1	8.1	0.9	1.9	1.2	1.3	1.1
〃	8.0	7.9	8.2	8.0	8.1	0.9	1.3	1.2	1.1	0.8
湊川	7.9	8.1	8.3	8.1	8.1	0.7	1.2	1.1	1.4	1.4
相川(湊川)	8.0	8.2	8.5	8.7	8.4	0.5	1.3	1.2	1.2	0.8
志駒川(湊川)	8.1	8.2	8.6	8.4	8.4	0.6	1.0	1.3	1.0	0.9
湊川	8.1	8.3	8.7	8.6	8.4	0.7	1.1	1.6	1.3	0.8
白狐川	8.2	8.4	8.5	8.6	8.4	1.0	1.1	1.9	1.6	1.5
金谷川	8.0	7.7	7.8	8.0	8.0	1.9	1.5	1.6	2.2	1.7
北上川(染川)	7.9	7.8	8.2	8.0	8.0	1.5	2.8	1.7	1.8	1.4

年度・区分	SS値(浮遊物質量)mg/ℓ					DO値(溶存酸素量)mg/ℓ				
	26年度	27年度	28年度	29年度	30年度	26年度	27年度	28年度	29年度	30年度
百目木川	13	14	15	20	19	8.1	8.8	9.2	8.6	8.0
西新川	12	10	5	6	13	7.9	8.9	7.4	7.3	7.1
川名川	7	7	7	12	8	8.8	7.9	8.7	7.9	7.2
岩瀬川	9	12	9	15	27	9.5	8.7	8.3	7.8	6.8
〃	7	25	12	23	5	10.6	9.7	9.8	8.8	9.2
小久保川	5	6	3	4	4	7.6	9.1	8.6	8.1	7.8
〃	9	16	16	6	17	10.0	10.0	9.3	8.5	8.7
染川	4	5	5	6	6	10.4	10.1	9.9	8.9	9.0
〃	7	11	12	16	9	10.1	9.9	9.9	9.2	9.1
湊川	15	6	5	9	7	10.6	10.7	9.3	9.4	9.4
相川(湊川)	2	5	3	5	3	12	11.3	11.3	10.9	9.2
志駒川(湊川)	2	4	4	3	6	11.5	10.7	11.0	10.0	9.5
湊川	2	3	3	3	4	11.7	10.6	12.0	10.1	9.4
白狐川	8	8	9	10	5	11.6	11.9	11.8	11.5	9.9
金谷川	2	5	4	3	4	10.7	9.2	8.8	8.8	6.8
北上川(染川)	5	12	4	10	5	9.8	9.7	9.4	8.6	8.5

資料 環境保全課

14 行政

1 議会

(1)市議会本会議開催状況

(令和元年中)

招 集 年 月 日	区 分	会 期	会 議 日 数
平成 31 年 2 月 22 日	定 例 会	27 日	5 日
令和 元年 6 月 4 日	定 例 会	21 日	4 日
令和 元年 8 月 2 日	臨 時 会	1 日	1 日
令和 元年 8 月 28 日	定 例 会	30 日	4 日
令和 元年 11 月 28 日	定 例 会	22 日	4 日

資料 議会事務局

(2)議案・請願及び陳情審査状況

区 分	市長提出議案			議員提出議案			請 願			陳 情		
	29 年	30 年	元年	29 年	30 年	元年	29 年	30 年	元年	29 年	30 年	元年
原 案 可 決	67	65	56	3	3	2	-	-	-	-	-	-
原 案 承 認	2	1	5	-	-	-	-	-	-	-	-	-
原 案 認 定	6	6	6	-	-	-	-	-	-	-	-	-
原 案 同 意	22	6	4	-	-	-	-	-	-	-	-	-
繼 続	-	-	6	-	-	-	-	-	-	-	-	-
採 択	-	-	-	-	-	-	2	2	2	-	-	-
不 採 択	-	-	-	-	-	-	1	1	-	1	2	-
一 部 採 択	-	-	-	-	-	-	-	-	-	-	-	-
一 部 不 採 択	-	-	-	-	-	-	-	-	-	-	-	-
審 議 未 了	-	-	-	-	-	-	-	-	-	-	-	-
そ の 他	-	-	-	-	-	-	-	-	-	-	-	-
計	97	78	77	3	3	2	3	3	2	1	2	0

資料 議会事務局

(3)歴代議長

代	氏 名	就 任 年 月 日	退 任 年 月 日
初代	茂 木 静 雄	昭和 46年 9月 1日	昭和 51年 4月 24日
2代	大 森 一 郎	昭和 51年 5月 4日	昭和 55年 4月 24日
3代	下 間 利	昭和 55年 5月 7日	昭和 57年 6月 23日
4代	嶋 田 政 市	昭和 57年 6月 23日	昭和 59年 4月 24日
5代	安 田 博 次	昭和 59年 5月 9日	昭和 61年 6月 17日
6代	三 枝 茂	昭和 61年 6月 17日	昭和 63年 4月 24日
7代	中 村 繁	昭和 63年 5月 10日	平成 2年 5月 10日
8代	小 間 庄 一	平成 2年 5月 10日	平成 4年 4月 24日
9代	澤 邊 治 夫	平成 4年 5月 12日	平成 6年 5月 12日
10代	相 原 重 雄	平成 6年 5月 12日	平成 7年 11月 13日
11代	込 宮 和 彦	平成 7年 11月 13日	平成 8年 4月 24日
12代	加 地 宏	平成 8年 5月 10日	平成 8年 9月 11日
13代	高 梨 良 勝	平成 8年 9月 11日	平成 10年 5月 14日
14代	木 村 茂	平成 10年 5月 14日	平成 12年 4月 24日
15代	高 橋 謙 治	平成 12年 5月 11日	平成 14年 5月 13日
16代	三 平 正 昭	平成 14年 5月 13日	平成 15年 9月 19日
17代	鈴 木 博	平成 15年 9月 19日	平成 16年 4月 24日
18代	小 林 新 一	平成 16年 5月 10日	平成 18年 3月 29日
19代	嶋 田 政 市	平成 18年 3月 29日	平成 20年 4月 24日
20代	鈴 木 敏 雄	平成 20年 5月 12日	平成 22年 5月 10日
21代	福 原 敏 夫	平成 22年 5月 10日	平成 24年 4月 24日
22代	平 野 明 彦	平成 24年 5月 14日	平成 26年 5月 14日
23代	鈴 木 幹 雄	平成 26年 5月 14日	平成 28年 4月 24日
24代	平 野 明 彦	平成 28年 5月 11日	令和 2年 4月 24日

資料 議会事務局

2 執行機関

(1) 歴代市長

代	氏名	就任年月日	退任年月日
初代	佐久間清	昭和 46年 9月 1日	昭和 50年 5月 13日
2代	白井長治	" 50年 5月 14日	" 54年 5月 13日
3代	白井長治	" 54年 6月 17日	" 57年 12月 31日
4代	黒坂正則	" 58年 1月 30日	" 62年 1月 29日
5代	黒坂正則	" 62年 1月 30日	平成 3年 1月 29日
6代	黒坂正則	平成 3年 1月 30日	" 7年 1月 29日
7代	野口岡治	" 7年 1月 30日	" 8年 8月 20日
8代	白井貫	" 8年 10月 6日	" 12年 10月 5日
9代	白井貫	" 12年 10月 6日	" 16年 10月 5日
10代	佐久間清治	" 16年 10月 6日	" 20年 10月 5日
11代	佐久間清治	" 20年 10月 6日	" 24年 10月 5日
12代	佐久間清治	" 24年 10月 6日	" 28年 10月 5日
13代	高橋恭市	" 28年 10月 6日	

資料 秘書広報課

(2) 歴代副市長(平成19年3月31日まで助役)

代	氏名	就任年月日	退任年月日
初代	大野耕一	昭和 46年 10月 6日	昭和 48年 4月 20日
2代	石和田四兵衛	" 48年 6月 22日	" 51年 4月 24日
3代	茂木静雄	" 51年 5月 21日	" 55年 5月 20日
4代	茂木静雄	" 55年 5月 21日	" 57年 12月 31日
5代	平野和美	" 58年 4月 1日	" 62年 3月 31日
6代	平野和美	" 62年 4月 1日	平成 3年 3月 31日
7代	平野和美	平成 3年 4月 1日	" 6年 3月 31日
8代	榎本善行	" 6年 4月 1日	" 7年 1月 29日
9代	酒井清光	" 7年 3月 16日	" 11年 3月 15日
10代	長谷川満雄	" 11年 4月 1日	" 15年 3月 31日
11代	長谷川満雄	" 15年 4月 1日	" 18年 3月 31日
12代	平野和夫	" 18年 4月 1日	" 22年 3月 31日
13代	平野和夫	" 22年 4月 1日	" 25年 3月 31日
14代	高橋恭市	" 25年 4月 1日	" 28年 3月 31日
15代	小泉義行	" 29年 1月 1日	

資料 秘書広報課

(3)市職員数の状況

(各年4月1日現在 単位:人)

部 門		平成26年	平成27年	平成28年	平成29年	平成30年	平成31年
一 般 行 政 部 門	議 会	5	5	4	4	4	4
	総務・企画	84	79	76	75	75	83
	税 務	33	31	31	30	30	29
	民 生	71	71	72	73	75	76
	衛 生	28	27	27	25	26	28
	農 林 水 産	19	16	17	17	17	17
	商 工	7	6	6	7	7	7
	土 木	52	45	39	36	36	33
	小 計	299	280	272	267	270	277
部特 別 行 門政	教 育	47	40	39	41	41	39
	消 防	102	88	88	87	87	88
	小 計	149	128	127	128	128	127
普 通 会 計 計		448	408	399	395	398	404
会な公 計 営 部 ど 企 門の業	水 道	20	20	20	19	20	0
	そ の 他	30	29	30	30	29	29
	小 計	50	49	50	49	49	29
合 計		498	457	449	444	447	433

(注)職員数は、一般職に属する職員であり、地方公務員の身分を保有する休職者を含み、一部事務組合への派遣職員、臨時・非常勤職員を除く。

資料 総務課

15 治安

1 刑法犯認知件数

(各年12月末現在)

	平成						令和
	25年	26年	27年	28年	29年	30年	元年
総数	462	522	434	393	407	303	290
凶悪犯 計	2	2	1	5	1	-	8
殺人	1	2	-	1	-	-	4
強盗	-	-	-	1	1	-	2
放火	-	-	-	1	-	-	1
強姦	1	-	1	2	-	-	1
粗暴犯 計	28	35	16	34	18	18	16
凶器準備集合	-	-	-	-	-	-	-
暴行	8	13	2	9	7	7	5
傷害	13	18	13	25	10	7	10
脅迫	2	3	-	-	1	2	1
恐喝	5	1	1	-	-	2	-
窃盗犯 計	355	369	322	282	293	212	197
空き巣	25	24	22	25	29	15	14
忍込み	3	9	2	5	4	-	2
事務所荒し	11	11	11	-	6	8	1
出店荒し	10	23	7	1	7	1	-
その他浸入盗	32	41	37	59	34	56	18
自動車盗	22	5	8	3	8	1	3
オートバイ盗	4	6	3	2	2	6	3
自転車盗	81	80	65	37	56	30	52
車上ねらい	27	36	45	36	25	15	9
ひったくり	-	-	-	-	-	-	-
部品盗	12	10	5	7	15	7	11
自販機荒し	29	11	4	4	-	2	1
その他非浸入窃盗	99	113	113	103	107	74	83
知能犯 計	2	16	9	5	18	14	19
詐欺	2	15	9	5	18	10	15
横領	-	-	-	-	-	-	2
その他知能犯	-	1	-	-	-	4	2
風俗犯 計	-	3	4	2	3	4	3
賭博	-	-	-	-	-	-	-
強制わいせつ	-	2	2	1	2	-	-
その他風俗犯	-	1	2	1	1	4	3
その他刑法犯 計	75	97	82	65	74	55	47
住居侵入	15	39	28	11	24	8	7
占有離脱物横領	6	11	3	5	3	3	5
その他	54	47	51	49	47	44	35

資料 千葉県警察本部

2 交通事故

(1) 交通事故発生状況

(各年12月31日現在)

年	件数	死傷者数			年	件数	死傷者数		
		総数	死者	負傷者			総数	死者	負傷者
平成6年	274	430	10	420	平成19年	187	233	8	225
7	266	377	8	369	20	192	268	2	266
8	268	398	10	388	21	193	259	2	257
9	301	436	2	434	22	166	223	2	221
10	255	364	5	359	23	150	186	4	182
11	299	430	3	427	24	126	152	4	148
12	306	428	2	426	25	131	179	6	173
13	300	420	4	416	26	105	135	2	133
14	300	434	8	426	27	135	172	1	171
15	285	421	8	413	28	122	168	5	163
16	305	449	6	443	29	121	172	2	170
17	302	417	6	411	30	97	129	5	124
18	244	349	2	347	令和元年	109	135	6	129

資料 富津警察署

(2) 原因別交通事故件数

(各年12月31日現在)

原因別	平成 26年	27年	28年	29年	30年	令和 元年
総数	105	135	122	121	97	109
車両によるもの						
信号無視	7	13	7	7	4	4
右側通行	3	-	-	-	-	2
最高速度違反	-	-	1	-	-	-
車間距離不保持	2	-	2	-	-	1
追い越し違反	-	-	-	-	-	-
踏切不停止等	-	-	-	-	-	-
右折違反	-	-	-	-	-	-
左折違反	-	-	-	-	-	-
優先通行妨害	-	1	-	-	-	-
交差点の安全進行違反	3	6	6	5	9	3
歩行者の保護違反	2	4	2	-	-	2
徐行違反	-	-	-	-	-	-
一時停止違反	-	1	1	1	2	1
酒酔い運転	-	-	-	2	-	-
過労(居眠り)運転	-	-	-	-	-	-
(安全運転義務違反)						
ハンドル操作不適	9	16	-	12	5	8
ブレーキ操作不適	-	-	-	-	-	-
前方不注意	27	40	34	34	27	34
動静不注視	14	14	15	14	11	8
安全不確認	27	33	36	32	30	38
安全速度	-	-	-	-	-	-
予測不適	-	-	-	-	-	-
その他	11	3	6	14	9	8
その他	-	4	12	-	-	-
歩行者によるもの						
飛び出し等 (直前直後の横断)	-	-	-	-	-	-
信号無視	-	-	-	-	-	-
その他	-	-	-	-	-	-

資料 富津警察署

3 消防

(1) 消防職員数

(各年4月1日現在)

年 度	総 数	消 防 監	消 防 司 令 長	消 防 司 令	消 防 司 令 補	消 防 士 長	消 防 副 士 長	消 防 士	事 務 吏 員
平成26年度	108	1	11	17	43	23	-	13	-
27	91	1	8	16	30	23	-	13	-
28	90	1	10	17	26	24	-	12	-
29	89	1	8	18	26	27	-	9	-
30	89	1	7	16	26	28	-	11	-
31	89	1	6	12	26	27	-	17	-

資料 消防本部

(2) 消防団員数

(各年4月1日現在)

年 度	総 数	団 長	副 団 長			分 団 長	副 分 団 長	部 長	班 長	団 員
			副 団 長	本 部 長	副 本 部 長					
平成26年度	507	1	3	1	8	12	13	16	102	351
27	502	1	3	1	8	12	13	16	102	346
28	503	1	3	1	8	12	13	16	102	347
29	471	1	3	1	8	12	13	16	99	318
30	440	1	3	1	8	12	13	16	100	286
31	480	1	3	1	8	12	13	16	100	326

資料 消防本部

(3) 消防装備状況

(各年4月1日現在)

年 度	総 数	消 防 署								消 防 団			
		化学 消防車	ポン プ 防 車	ポン 水 槽 付 消 防 車	指 揮 車	救 助 工 作 車	ポン 小 型 動 力	救 急 車	そ の 他 車 両	ポン プ 車	ポン 小 型 動 力 車	ポン 小 型 動 力 車	そ の 他 車 両
平成26年度	59	-	4	2	1	1	4	4	7	11	15	9	1
27	58	-	4	2	1	1	4	4	7	11	14	9	1
28	57	-	4	2	1	1	4	4	7	11	13	9	1
29	55	-	5	1	1	1	4	4	5	11	13	9	1
30	56	-	5	1	1	1	4	4	6	11	13	9	1
31	56	-	5	1	1	1	4	4	6	11	13	9	1

資料 消防本部

(4)火災発生件数及び損害状況

(各年12月31日現在)

年	火災件数							焼損棟数					焼損面積		損害額	死傷者	
	総数	建物	林野	車両	船舶	航空機	その他	総数	全焼	半焼	部分焼	ぼや	建物(m ²)	林野(a)	総数(千円)	死者	負傷者
平成26年	32	16	1	6	-	-	9	33	19	1	5	8	1236	4	32,756	2	2
27	20	11	-	-	-	-	9	15	3	-	6	7	565	-	6,599,211	-	9
28	24	15	-	4	-	-	5	24	5	2	3	14	791	-	66,099	-	4
29	25	11	1	2	-	-	11	14	4	-	5	5	242	9	5,651	1	-
30	16	7	-	4	-	-	5	14	6	-	1	7	628	-	55,214	2	2
31	21	14	-	4	-	-	3	15	6	-	5	4	369	-	193,476	-	1

資料 消防本部

(5)原因別火災発生件数

(各年12月31日現在)

年	総数	たばこ	こんろ	たき火	火あそび	ストーブ	電灯配線	電気機器	ライター・マッチ	切断機	溶接機	風呂かまど	車両事故	放火	その他	不明
平成26年	32	2	-	2	2	1	3	2	-	-	-	-	2	3	7	8
27	20	1	1	2	1	-	1	1	-	1	3	-	-	4	2	3
28	24	1	-	-	-	1	-	1	-	-	-	-	1	7	7	6
29	25	-	-	2	-	-	1	1	-	1	-	-	-	7	10	3
30	16	1	-	-	-	-	-	-	-	-	1	-	-	3	5	6
31	21	-	1	-	-	-	-	-	-	-	-	-	-	6	9	5

資料 消防本部

(6)救急出動件数及び救護人員

(各年12月31日現在)

年・区分		総数	火災	自然災害	水難	交通	労働災害	運動競技	一般負傷	加害	自損行為	急病	その他
		平成26年	件数	2,573	28	2	13	205	29	18	388	5	32
	人員	2,356	2	2	8	216	29	17	364	4	12	1,429	273
27	件数	2,684	18	2	14	249	23	18	353	15	29	1,678	285
	人員	2,505	7	1	6	266	23	18	337	11	16	1,556	264
28	件数	2,508	18	-	8	203	33	25	366	14	44	1,532	265
	人員	2,314	2	-	3	224	32	25	345	14	27	1,400	242
29	件数	2,554	22	2	3	223	39	21	364	4	18	1,546	312
	人員	2,364	1	1	2	262	38	20	343	5	8	1,403	281
30	件数	2,642	20	1	6	200	24	15	362	9	21	1,651	333
	人員	2,352	4	1	1	207	24	13	339	8	11	1,429	315
31	件数	2,680	25	2	15	175	41	23	380	8	26	1,660	325
	人員	2,359	1	1	5	175	41	24	342	4	13	1,452	301

資料 消防本部

16 選挙

1 選挙人名簿登録者数

(各年12月1日現在)

年 度	総 数	男	女
平成27年度	39,944	20,059	19,885
28	40,423	20,389	20,034
29	39,964	20,222	19,742
30	39,455	19,968	19,487
令和元年度	38,870	19,706	19,164

資料 選挙管理委員会事務局

2 投票区別登録者数

(平成31年12月1日現在)

投票区	投 票 所	計	男	女
1	大堀二区集会所	3,660	1,937	1,723
2	富津市立青堀小学校体育館	2,001	1,032	969
3	青木区集会所	3,684	1,945	1,739
4	富津市立富津小学校体育館	2,519	1,292	1,227
5	浜町区集会所	1,304	663	641
6	富津市下洲漁業協同組合事務所	913	463	450
7	飯野コミュニティセンター	2,617	1,326	1,291
8	二間塚公民館	1,937	1,028	909
9	富津市中央公民館	1,808	878	930
10	大貫保育園	1,395	685	710
11	大貫ふれあいシニア館	2,013	986	1,027
12	富津市立吉野小学校体育館	3,010	1,467	1,543
13	富津市立佐貫中学校体育館	1,195	603	592
14	佐貫コミュニティセンター	1,313	680	633
15	富津市民会館	1,965	970	995
16	富津市立湊小学校体育館	1,505	723	782
17	天神山コミュニティセンター	775	370	405
18	梨沢公民館	128	68	60
19	竹岡コミュニティセンター	1,198	608	590
20	竹岡第6区集会所	451	232	219
21	金谷コミュニティセンター	1,208	605	603
22	峰上地区公民館	1,445	725	720
23	旧富津市立環南小学校	135	66	69
24	山中区公民館	106	55	51
25	関豊ふれあいシニア館	585	299	286
	総 数	38,870	19,706	19,164

資料 選挙管理委員会事務局

3 選挙投票状況

選挙名、執行年月日		当日有権者数			投票者数		
		総数	男	女	総数	男	女
衆議院議員							
平成 8. 10. 20	比例	44,050	21,835	22,215	22,689	11,370	11,319
	小選	44,050	21,835	22,215	22,695	11,374	11,321
12. 6. 25	比例	43,994	21,786	22,208	24,049	12,057	11,992
	小選	43,982	21,780	22,202	24,039	12,052	11,987
15. 11. 9	比例	43,372	21,492	21,880	24,677	12,332	12,345
	小選	43,353	21,484	21,869	24,684	12,337	12,347
17. 9. 11	比例	42,818	21,168	21,650	28,897	14,168	14,729
	小選	42,799	21,159	21,640	28,906	14,171	14,735
21. 8. 30	比例	41,741	20,711	21,030	29,522	14,578	14,944
	小選	41,741	20,711	21,030	29,531	14,585	14,946
24. 12. 16	比例	40,900	20,450	20,450	25,223	12,530	12,693
	小選	40,900	20,450	20,450	25,225	12,530	12,695
26. 12. 14	比例	40,310	20,195	20,115	20,286	10,185	10,101
	小選	40,310	20,195	20,115	20,282	10,183	10,099
29. 10. 22	比例	39,914	20,160	19,754	20,685	10,327	10,358
	小選	39,914	20,160	19,754	20,694	10,333	10,361
参議院議員							
平成 13. 7. 29	比例	43,861	21,688	22,173	21,249	10,545	10,704
	県選出	43,844	21,680	22,164	21,240	10,540	10,700
14. 10. 27	県選出 補欠	43,629	21,586	22,043	10,090	5,214	4,876
16. 7. 11	比例	43,232	21,436	21,796	20,704	10,399	10,305
	県選出	43,213	21,428	21,785	20,705	10,402	10,303
19. 7. 29	比例	42,306	20,904	21,402	23,146	11,502	11,644
	県選出	42,306	20,904	21,402	23,146	11,502	11,644
22. 7. 11	比例	41,614	20,718	20,896	22,959	11,503	11,456
	県選出	41,614	20,718	20,896	22,960	11,504	11,456
25. 7. 21	比例	40,707	20,349	20,358	19,323	9,742	9,581
	県選出	40,707	20,349	20,358	19,324	9,743	9,581
28. 7. 10	比例	40,409	20,308	20,101	20,138	10,076	10,062
	県選出	40,409	20,308	20,101	20,138	10,076	10,062
令和 1. 7. 21	比例	38,977	19,718	19,259	17,765	8,908	8,857
	県選出	38,977	19,718	19,259	17,765	8,908	8,857
県知事							
平成 9. 3. 16		43,611	21,548	22,063	14,513	7,279	7,234
13. 3. 25		43,450	21,498	21,952	15,742	7,925	7,817
17. 3. 13		42,693	21,114	21,579	21,448	10,490	10,958
21. 3. 29		41,767	20,704	21,063	21,144	10,440	10,704
25. 3. 17		40,470	20,223	20,247	15,676	7,649	8,027
29. 3. 26		39,785	20,035	19,750	14,326	7,043	7,283
県議会議員							
平成 7. 4. 9		43,385	21,539	21,846	21,718	10,520	11,198
11. 4. 11		43,867	21,669	22,198	26,901	12,998	13,903
15. 4. 13		無			投		票
19. 4. 8		無			投		票
23. 4. 10		無			投		票
27. 4. 12		無			投		票
31. 4. 7		無			投		票
市長							
平成 7. 1. 22		43,490	21,608	21,882	30,725	14,790	15,935
8. 10. 6		43,769	21,674	22,095	31,357	14,940	16,417
12. 9. 24		43,602	21,560	22,042	27,954	13,329	14,625
16. 9. 26		42,837	21,205	21,632	27,600	13,200	14,400
20. 9. 28		無			投		票
24. 9. 30		40,714	20,352	20,362	23,210	11,115	12,095
28. 10. 2		40,061	20,160	19,901	23,835	11,422	12,413
市議会議員							
平成 8. 4. 14		43,555	21,587	21,968	35,166	16,887	18,279
8. 10. 6	補欠	無			投		票
12. 4. 16		43,557	21,552	22,005	32,611	15,599	17,012
16. 4. 18		42,835	21,245	21,590	30,549	14,638	15,911
20. 4. 13		41,608	20,521	21,087	28,289	13,565	14,724
24. 4. 22		40,673	20,290	20,383	24,775	11,875	12,900
28. 4. 17		39,179	19,644	19,535	23,646	11,501	12,145

内不在者 投票者数	投票率		投票 総数	票総数		投票所数	開票所数	
	総数	男		女	有効投票			無効投票
1,214	51.51	52.07	50.95	22,688	21,790	898	25	1
1,214	51.52	52.09	50.96	22,695	21,341	1,354	25	1
2,053	54.66	55.34	54.00	24,047	23,315	732	25	1
2,034	54.66	55.34	53.99	24,038	22,709	1,329	25	1
2,168	56.90	57.38	56.42	24,675	24,004	671	25	1
2,168	56.94	57.42	56.46	24,684	23,845	839	25	1
* 3,347	67.49	66.93	68.03	28,897	28,262	635	25	1
* 3,349	67.54	66.97	68.09	28,905	28,275	630	25	1
* 4,862	70.73	70.39	71.06	29,521	28,385	1,136	25	1
* 4,862	70.75	70.42	71.07	29,531	29,036	495	25	1
* 4,966	61.67	61.27	62.07	25,222	24,409	813	25	1
* 4,966	61.67	61.27	62.08	25,224	24,350	874	25	1
* 4,532	50.32	50.43	50.22	20,285	19,600	685	25	1
* 4,529	50.32	50.42	50.21	20,282	19,182	1,100	25	1
* 8,797	51.82	51.23	52.43	20,685	20,217	468	25	1
* 8,806	51.85	51.25	52.45	20,694	20,053	641	25	1
2,325	48.45	48.62	48.27	21,249	20,264	985	25	1
2,316	48.44	48.62	48.28	21,240	19,901	1,339	25	1
895	23.13	24.15	22.12	10,090	9,842	248	25	1
* 2,437	47.89	48.51	47.28	20,704	19,903	801	25	1
* 2,435	47.91	48.54	47.29	20,705	19,622	1,083	25	1
* 3,581	54.71	55.02	54.41	23,146	22,456	690	25	1
* 3,580	54.71	55.02	54.41	23,146	22,016	1,130	25	1
* 4,141	55.17	55.52	54.82	22,959	22,096	863	25	1
* 4,141	55.17	55.53	54.82	22,960	21,821	1,139	25	1
* 4,619	47.47	47.87	47.06	19,323	18,181	1,142	25	1
* 4,620	47.47	47.88	47.06	19,323	18,782	541	25	1
* 5,863	49.84	49.62	50.06	20,138	19,505	633	25	1
* 5,863	49.84	49.62	50.06	20,138	19,135	1,003	25	1
* 6,048	45.58	45.18	45.99	17,765	17,287	478	25	1
* 6,048	45.58	45.18	45.99	17,763	16,975	788	25	1
830	33.28	33.78	32.79	32,590	32,088	502	25	1
873	36.23	36.86	35.61	21,718	21,192	526	25	1
* 1,226	50.24	49.68	50.78	26,901	26,446	455	25	1
* 2,346	50.62	50.43	50.82	21,142	20,943	199	25	1
* 3,236	38.73	37.82	39.65	15,676	15,515	161	25	1
* 4,136	36.01	35.15	36.88	14,326	14,232	94	25	1
739	50.06	48.84	51.26	21,718	21,192	526	25	1
1,266	61.32	59.98	62.63	26,901	26,446	455	25	1
無				投				票
無				投				票
無				投				票
無				投				票
無				投				票
1,246	70.65	68.45	72.82	31,960	31,695	265	25	1
1,230	71.64	68.93	74.30	31,357	30,969	388	25	1
* 1,517	64.11	61.82	66.35	27,954	27,462	492	25	1
* 2,049	64.43	62.25	66.57	27,600	27,282	318	25	1
無				投				票
* 3,774	57.01	54.61	59.40	23,210	23,044	166	25	1
* 6,160	59.50	56.66	62.37	23,835	23,654	181	25	1
1,372	80.74	78.23	83.21	35,166	34,818	348	25	1
無				投				票
2,104	74.87	72.38	77.31	32,610	32,193	417	25	1
* 2,226	71.32	68.90	73.70	30,549	30,210	339	25	1
* 3,608	67.99	66.10	69.83	28,289	27,926	363	25	1
* 3,920	60.91	58.53	63.29	24,774	24,432	342	25	1
* 5,317	60.35	58.55	62.17	23,646	23,351	295	25	1

(注) * は、期日前投票を含む。

資料 選挙管理委員会事務局

17 財 政

1 歳入歳出決算の推移 (歳入)

(単位:千円)

年 度	総 額	一 般 会 計	国民健康保険	老 人 医 療	後期高齢者医療	介護保険
平成 8年度	24,530,840	16,879,109	4,098,043	3,553,688	-	-
9	25,104,968	17,317,169	4,088,367	3,699,432	-	-
10	24,631,977	16,494,465	4,299,176	3,838,336	-	-
11	26,153,242	17,125,584	4,554,178	4,473,480	-	-
12	27,022,459	16,181,089	4,895,471	4,357,841	-	1,588,058
13	27,440,294	15,886,908	5,107,343	4,488,751	-	1,957,292
14	27,557,732	15,819,553	5,089,399	4,405,958	-	2,242,822
15	29,810,402	17,656,331	5,231,727	4,419,208	-	2,503,136
16	29,483,893	17,232,233	5,305,517	4,315,214	-	2,630,929
17	30,443,644	17,675,999	5,853,372	4,171,866	-	2,742,407
18	28,733,860	15,759,423	5,829,831	4,143,765	-	3,000,842
19	30,148,174	16,564,216	6,257,173	4,166,713	-	3,160,073
20	26,588,316	16,211,398	6,417,403	416,405	390,111	3,152,998
21	26,654,822	16,115,329	6,806,940	26,961	404,162	3,301,431
22	26,806,708	16,052,093	6,928,594	2,723	419,302	3,403,996
23	27,556,420	16,428,874	7,107,720	-	427,300	3,592,526
24	29,649,926	18,020,853	7,313,992	-	434,502	3,880,578
25	27,468,323	15,780,735	7,165,509	-	436,089	4,085,990
26	28,718,412	16,731,427	7,061,783	-	455,505	4,469,697
27	29,219,221	16,264,326	7,834,325	-	462,061	4,658,510
28	29,825,463	17,053,266	7,524,109	-	505,509	4,742,580
29	29,907,279	17,187,409	7,240,958	-	536,310	4,942,602
30	29,389,567	17,656,267	6,105,003	-	572,606	5,055,692

(歳出)

(単位:千円)

年 度	総 額	一 般 会 計	国民健康保険	老 人 医 療	後期高齢者医療	介護保険
平成 8年度	23,681,514	16,333,814	3,806,795	3,540,905	-	-
9	24,446,307	16,964,492	3,799,095	3,682,720	-	-
10	23,786,640	15,933,602	4,014,704	3,838,334	-	-
11	25,052,904	16,437,345	4,142,081	4,473,478	-	-
12	25,566,129	15,130,160	4,593,323	4,343,689	-	1,498,957
13	26,403,214	15,233,117	4,768,177	4,459,440	-	1,942,480
14	26,854,623	15,538,041	4,829,178	4,396,158	-	2,091,246
15	29,183,300	17,265,308	5,171,773	4,413,107	-	2,333,112
16	28,724,595	16,650,064	5,185,979	4,309,454	-	2,579,098
17	29,555,804	17,200,468	5,529,946	4,166,866	-	2,658,524
18	27,768,090	15,109,552	5,684,198	4,138,765	-	2,835,574
19	29,388,374	15,940,621	6,227,647	4,165,713	-	3,054,392
20	26,036,764	15,947,017	6,194,331	415,405	384,811	3,095,200
21	26,104,733	15,907,038	6,530,045	245,456	403,437	3,239,666
22	26,006,772	15,438,935	6,792,344	2,723	415,085	3,357,684
23	26,706,343	16,007,466	6,733,867	-	424,248	3,540,762
24	28,963,390	17,656,828	7,083,100	-	431,378	3,792,084
25	26,733,642	15,289,263	6,966,762	-	432,612	4,045,004
26	27,788,852	16,038,895	6,966,194	-	453,013	4,330,750
27	27,932,573	15,363,735	7,553,570	-	459,065	4,556,203
28	28,819,173	16,209,464	7,514,561	-	501,300	4,593,849
29	28,705,793	16,318,282	7,109,027	-	532,323	4,746,161
30	28,140,825	16,575,827	6,067,838	-	569,062	4,928,098

資料 財政課「富津市歳入歳出決算書」

2 一般会計歳入歳出予算及び決算

(単位:千円)

区 分	平成 29 年 度			平成 30 年 度		
	当初予算額	最終予算額	決 算 額	当初予算額	最終予算額	決 算 額
歳 入 総 額	16,810,000	17,198,894	17,187,409	17,300,000	17,972,104	17,656,268
市 税	8,144,878	8,430,878	8,594,113	8,255,603	8,595,603	8,798,465
地 方 譲 与 税	241,000	241,000	256,653	261,000	261,000	248,598
利 子 割 交 付 金	5,000	5,000	7,275	5,000	5,000	7,175
配 当 割 交 付 金	20,000	20,000	27,981	20,000	20,000	23,569
株 式 等 譲 渡 所 得 割 交 付 金	12,000	12,000	32,725	20,000	20,000	21,741
地 方 消 費 税 交 付 金	733,000	733,000	769,009	834,000	834,000	843,746
ゴ ル フ 場 利 用 税 交 付 金	65,000	65,000	69,378	66,000	66,000	69,366
自 動 車 取 得 税 交 付 金	48,000	48,000	64,609	63,000	63,000	58,954
地 方 特 例 交 付 金	20,000	21,634	21,634	25,000	25,000	24,886
地 方 交 付 税	970,000	894,113	985,689	797,000	619,276	723,880
交 通 安 全 対 策 特 別 交 付 金	4,500	4,500	4,701	4,500	4,500	4,322
分 担 金 及 び 負 担 金	212,561	183,533	184,484	190,521	176,668	170,610
使 用 料 及 び 手 数 料	273,464	274,010	288,362	269,499	269,499	301,391
国 庫 支 出 金	2,195,796	2,287,589	2,063,166	2,068,048	2,299,559	2,048,354
県 支 出 金	1,115,181	1,307,093	1,264,729	1,370,371	1,353,171	1,300,459
財 産 収 入	21,185	58,063	63,457	20,737	29,490	34,057
寄 附 金	500,110	382,695	369,769	500,112	379,957	375,534
繰 入 金	152,549	152,342	147,462	171,234	330,994	315,397
繰 越 金	100,000	463,802	463,802	150,000	466,126	466,127
諸 収 入	401,676	426,142	464,810	459,275	446,061	437,437
市 債	1,574,100	1,188,500	1,043,600	1,749,100	1,707,200	1,382,200

(単位:千円)

区 分	平成 29 年 度			平成 30 年 度		
	当初予算額	最終予算額	決 算 額	当初予算額	最終予算額	決 算 額
歳 出 総 額	16,810,000	17,198,894	16,318,282	17,300,000	17,972,104	16,575,827
議 会 費	165,809	176,100	169,120	175,929	175,653	167,635
総 務 費	2,659,891	2,496,432	2,431,609	2,618,543	2,433,558	2,359,008
民 生 費	6,175,421	6,550,290	6,300,613	6,245,534	6,209,184	5,988,033
衛 生 費	1,692,189	1,706,132	1,664,004	1,658,796	1,688,566	1,646,504
労 働 費	158	158	156	158	158	156
農 林 水 産 業 費	475,186	515,547	466,446	705,240	706,808	652,598
商 工 費	196,445	186,212	181,881	208,825	211,624	203,328
土 木 費	1,609,912	1,551,471	1,241,264	1,412,678	1,702,612	1,301,257
消 防 費	823,507	864,647	849,201	1,073,626	1,074,503	1,058,424
教 育 費	1,350,934	1,410,419	1,338,790	1,589,001	2,122,215	1,616,841
災 害 復 旧 費	3,708	100,874	51,924	3,667	57,242	28,230
公 債 費	1,549,169	1,545,669	1,545,111	1,492,739	1,488,721	1,488,555
諸 支 出 金	57,671	78,166	78,162	65,264	65,264	65,258
予 備 費	50,000	16,777	-	50,000	35,996	-

資料 財政課「富津市歳入歳出決算書」

3 特別会計歳入歳出予算及び決算

(1) 国民健康保険事業

(単位:千円)

区 分	歳 入		区 分	歳 出	
	当初予算額	最終予算額		当初予算額	最終予算額
平成29年					
総 額	7,475,000	7,479,133	総 額	7,475,000	7,479,133
国民健康保険税	1,445,598	1,445,598	総 務 費	166,489	161,460
使用料及び手数料	600	600	保 険 給 付 費	4,437,318	4,437,318
国庫支出金	1,284,806	1,282,090	後期高齢者支援金	729,521	729,521
療養給付費等交付金	74,092	74,092	前期高齢者納付金	2,735	2,765
前期高齢者交付金	1,976,570	1,976,570	老人保健拠出金	17	17
県 支 出 金	369,036	366,320	介 護 納 付 金	342,758	342,758
共 同 事 業 交 付 金	1,677,949	1,677,949	共 同 事 業 拠 出 金	1,677,954	1,677,954
財 産 収 入	82	82	保 健 事 業 費	97,072	86,028
繰 入 金	639,394	639,412	基 金 積 立 金	82	82
繰 越 金	1	9,548	公 債 費	500	500
諸 収 入	6,872	6,872	諸 支 出 金	10,554	30,730
			予 備 費	10,000	10,000
平成30年					
総 額	6,250,000	6,365,407	総 額	6,250,000	6,365,407
国民健康保険税	1,195,749	1,181,006	総 務 費	173,575	168,548
使用料及び手数料	600	600	保 険 給 付 費	4,392,370	4,392,370
国庫支出金	500	500	国民健康保険 事業費納付金	1,557,054	1,559,569
県 支 出 金	4,477,218	4,475,367	共 同 事 業 拠 出 金	5	5
財 産 収 入	51	51	保 健 事 業 費	103,891	92,395
繰 入 金	569,077	569,148	基 金 積 立 金	51	41,445
繰 越 金	1	131,931	公 債 費	500	500
諸 収 入	6,804	6,804	諸 支 出 金	12,554	100,575
			予 備 費	10,000	10,000

(2)後期高齢者医療

(単位:千円)

区 分	平成 29 年 度			平成 30 年 度		
	当初予算額	最終予算額	決 算 額	当初予算額	最終予算額	決 算 額
(歳 入)						
総 額	551,000	556,108	536,310	603,000	582,115	572,606
後期高齢者医療保険料	374,546	391,386	374,157	420,548	405,548	400,164
使用料及び手数料	50	50	52	50	50	56
繰 入 金	168,615	156,134	154,742	174,673	168,310	165,836
繰 越 金	3,510	4,209	4,209	3,510	3,988	3,988
諸 収 入	4,279	4,329	3,151	4,219	4,219	2,562
(歳 出)						
総 額	551,000	556,108	532,323	603,000	582,115	569,062
総 務 費	30,491	26,953	25,391	32,151	33,900	31,111
後期高齢者医療 広域連合納付金	516,309	524,905	505,573	566,799	544,165	537,170
諸 支 出 金	2,200	2,250	1,359	2,050	2,050	780
予 備 費	2,000	2,000	-	2,000	2,000	-

資料 財政課「富津市歳入歳出決算書」

(3)介護保険事業

(単位:千円)

区 分	平成 29 年 度			平成 30 年 度		
	当初予算額	最終予算額	決 算 額	当初予算額	最終予算額	決 算 額
(歳 入)						
総 額	4,914,000	4,945,970	4,942,602	4,894,000	5,110,707	5,055,692
保 險 料	996,237	991,487	996,812	1,038,910	1,086,358	1,093,331
使用料及び手数料	80	80	98	80	80	70
国 庫 支 出 金	1,136,172	1,094,379	1,125,370	1,129,856	1,116,428	1,132,066
支 払 基 金 交 付 金	1,311,185	1,231,396	1,230,232	1,255,925	1,263,718	1,225,491
県 支 出 金	696,181	679,703	681,053	696,573	695,670	699,960
財 産 収 入	47	54	17	48	48	16
繰 入 金	772,201	799,665	756,764	770,463	751,130	707,216
繰 越 金	1,681	148,730	148,731	2,001	196,441	196,441
諸 収 入	216	476	3,525	144	834	1,101
(歳 出)						
総 額	4,914,000	4,945,970	4,746,161	4,894,000	5,110,707	4,928,098
総 務 費	132,529	130,474	121,891	130,992	125,845	113,970
保 險 給 付 費	4,601,532	4,493,732	4,333,120	4,547,969	4,575,184	4,431,306
地 域 支 援 事 業	167,711	161,591	142,246	202,490	201,423	186,374
基 金 積 立 金	47	44,699	44,661	48	97,379	97,346
公 債 費	500	500	0	500	500	-
諸 支 出 金	1,681	104,974	104,242	2,001	100,376	99,102
予 備 費	10,000	10,000	0	10,000	10,000	-

資料 財政課「富津市歳入歳出決算書」

4 公営企業会計歳入歳出決算

(1) 水道事業

(単位:千円)

年 度	収益の収入			収益の支出			
	営業収益	営業外収益	特別利益	営業費用	営業外費用	特別損失	
平成26年度	1,323,354	222,960	187	1,382,753	101,569	46,097	
27	1,316,902	180,677	4,560	1,373,906	98,814	6,708	
28	1,305,538	186,638	-	1,361,829	93,380	106	
29	1,322,686	209,446	-	1,363,514	88,222	4,976	
30	1,296,295	1,286,914	-	1,424,148	83,648	2,441,404	
年 度	資本的収入				資本的支出		
	企業債	負担金	固定資産 売却代金	その他 資本収入	建設改良費	企業 債還 金	国庫補助 金返還 金
平成26年度	256,100	24,728	-	19,950	385,811	202,105	602
27	316,500	8,544	-	24,713	516,487	199,532	1,478
28	164,800	17,954	-	38,418	290,950	206,372	1,831
29	324,100	8,410	-	218,295	675,631	209,013	2,846
30	179,000	18,389	1,965	85,949	430,819	224,679	-

資料 かずさ水道広域連合企業団

(2) 温泉供給事業

(単位:千円)

年 度	収益の収入		収益の支出	資本的収入		資本的支出
	営業収益	営業外収益	営業費用	加入負担金	出資金	建設改良費
平成26年度	1,223	-	2,437	-	-	13
27	1,216	-	1,584	-	-	-
28	955	-	2,091	-	-	718
29	230	-	2,274	-	-	-
30	984	-	2,551	-	-	8

資料 商工観光課

5 一般会計歳出性質別決算

(単位:千円)

区 分	平成26年度		平成27年度		平成28年度		平成29年度		平成30年度	
	決算額	構成比	決算額	構成比	決算額	構成比	決算額	構成比	決算額	構成比
総 額	16,038,895	100.0	15,363,735	100.0	16,209,464	100.0	16,318,282	100.0	16,575,827	100.0
人 件 費	3,780,482	23.6	3,562,535	23.2	3,507,757	21.6	3,586,652	22.0	3,618,199	21.8
物 件 費	2,520,332	15.7	2,515,813	16.4	2,796,911	17.3	2,715,773	16.6	2,730,384	16.5
維持補修費	178,978	1.1	146,593	0.9	150,536	0.9	169,150	1.0	178,119	1.1
扶 助 費	3,318,696	20.7	3,361,182	21.9	3,543,153	21.9	3,483,650	21.4	3,362,174	20.3
補 助 費 等	1,163,647	7.3	956,853	6.2	991,076	6.1	1,141,502	7.0	1,192,254	7.2
普通建設事業費	645,722	4.0	901,123	5.9	1,244,650	7.7	1,238,608	7.6	1,663,726	10.0
災害復旧事業費	145,105	0.9	28,932	0.2	14,828	0.1	51,924	0.3	28,230	0.2
公 債 費	1,543,542	9.6	1,560,619	10.1	1,629,577	10.1	1,545,111	9.5	1,488,555	9.0
積 立 金	604,995	3.8	151,625	1.0	198,630	1.2	243,049	1.5	193,205	1.2
投資及び出資金	9,461	0.1	7,343	0.0	15,003	0.1	48,108	0.3	43,762	0.2
貸 付 金	71,320	0.4	72,160	0.5	72,140	0.4	72,160	0.4	71,680	0.4
繰 出 金	2,056,615	12.8	2,098,957	13.7	2,045,203	12.6	2,022,595	12.4	2,005,539	12.1

資料 財政課「決算に係る主要施策の成果説明書」

6 市税徴収実績の推移

(単位:千円)

税目	平成25年度			平成26年度		
	調定額	収入済額	収納率	調定額	収入済額	収納率
総額	9,593,652	8,643,155	90.1	9,301,145	8,455,812	90.9
市民税						
個人	2,470,167	2,028,030	82.1	2,392,398	2,002,872	83.7
法人	322,368	297,794	92.4	423,106	403,376	95.3
固定資産税						
固定資産税	6,243,212	5,779,263	92.6	5,932,602	5,514,930	93.0
交納付金	29,941	29,941	100.0	31,151	31,151	100.0
軽自動車税	127,959	108,122	84.5	130,560	112,155	85.9
市たばこ税	393,942	393,942	100.0	384,983	384,983	100.0
入湯税	6,063	6,063	100.0	6,345	6,345	100.0
税目	平成27年度			平成28年度		
	調定額	収入済額	収納率	調定額	収入済額	収納率
総額	9,056,616	8,321,997	91.9	9,014,550	8,402,759	93.2
市民税						
個人	2,410,013	2,051,411	85.1	2,378,347	2,092,061	88.0
法人	380,297	373,344	98.2	441,624	433,906	98.3
固定資産税						
固定資産税	5,716,393	5,364,688	93.8	5,639,871	5,339,946	94.7
交納付金	28,961	28,961	100.0	28,569	28,569	100.0
軽自動車税	131,033	113,674	86.8	151,198	133,336	88.2
市たばこ税	383,549	383,549	100.0	369,270	369,270	100.0
入湯税	6,370	6,370	100.0	5,671	5,671	100.0
税目	平成29年度			平成30年度		
	調定額	収入済額	収納率	調定額	収入済額	収納率
総額	9,125,841	8,594,113	94.2	9,276,078	8,798,465	94.9
市民税						
個人	2,370,323	2,127,444	89.8	2,445,541	2,229,215	91.2
法人	658,187	651,132	98.9	435,789	428,837	98.4
固定資産税						
固定資産税	5,558,728	5,294,898	95.3	5,851,840	5,615,419	96.0
交納付金	32,208	32,208	100.0	35,509	35,509	100.0
軽自動車税	157,341	139,377	88.6	161,874	143,960	88.9
市たばこ税	346,747	346,747	100.0	340,393	340,393	100.0
入湯税	2,307	2,307	100.0	5,132	5,132	100.0

資料 財政課「決算に係る主要施策の成果説明書」

富津市行政組織図

(平成31年4月1日)

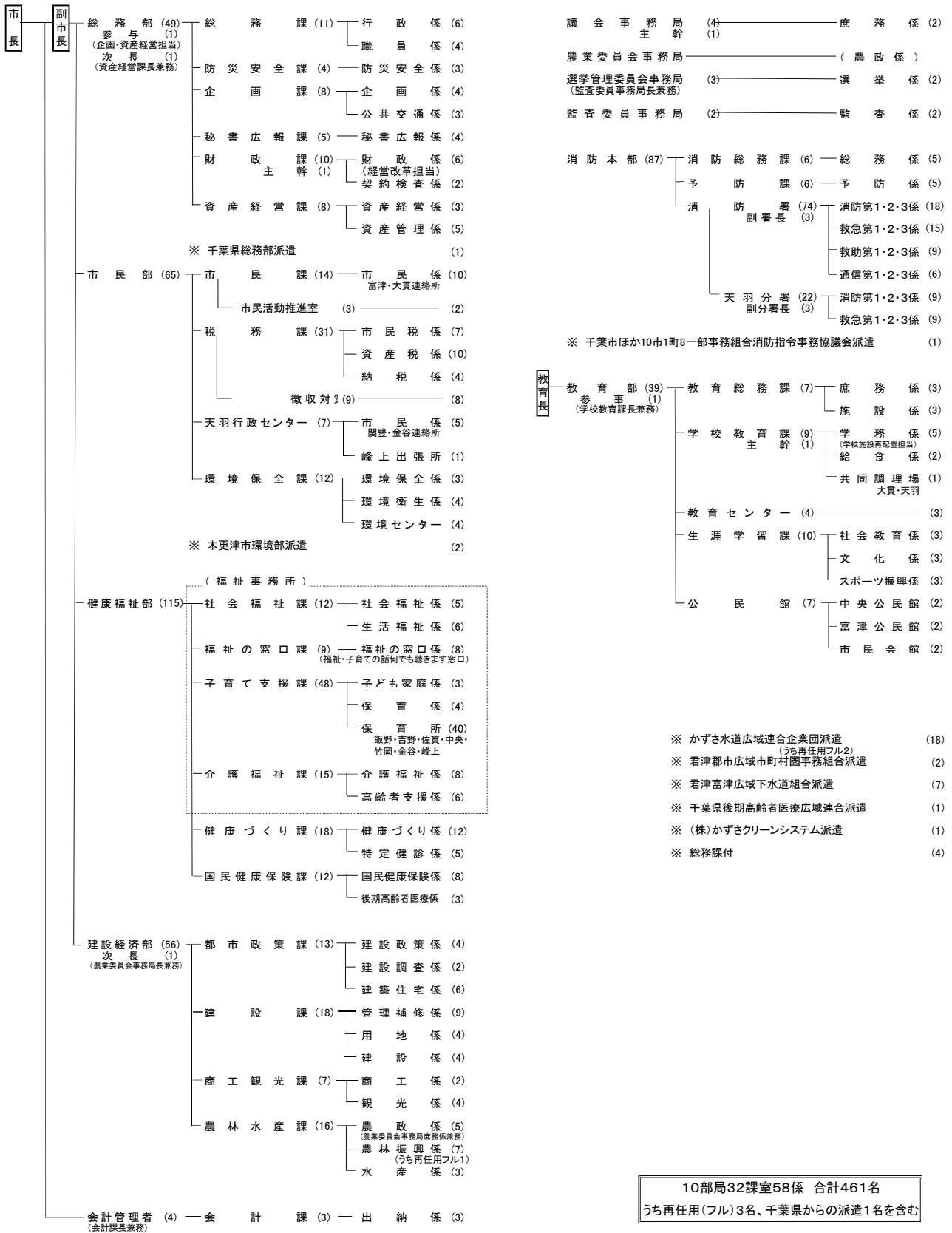

富津市町村合併の変遷

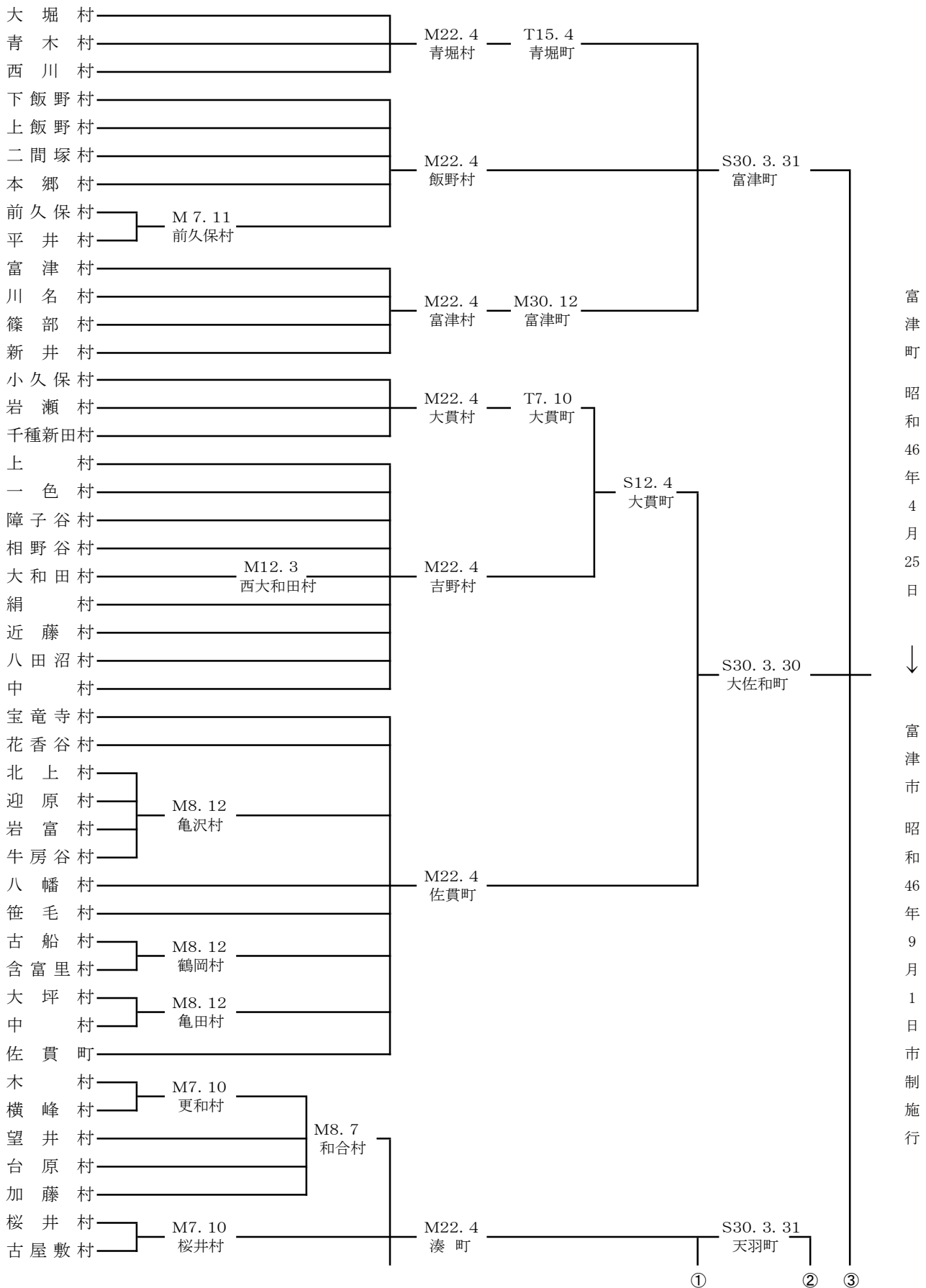

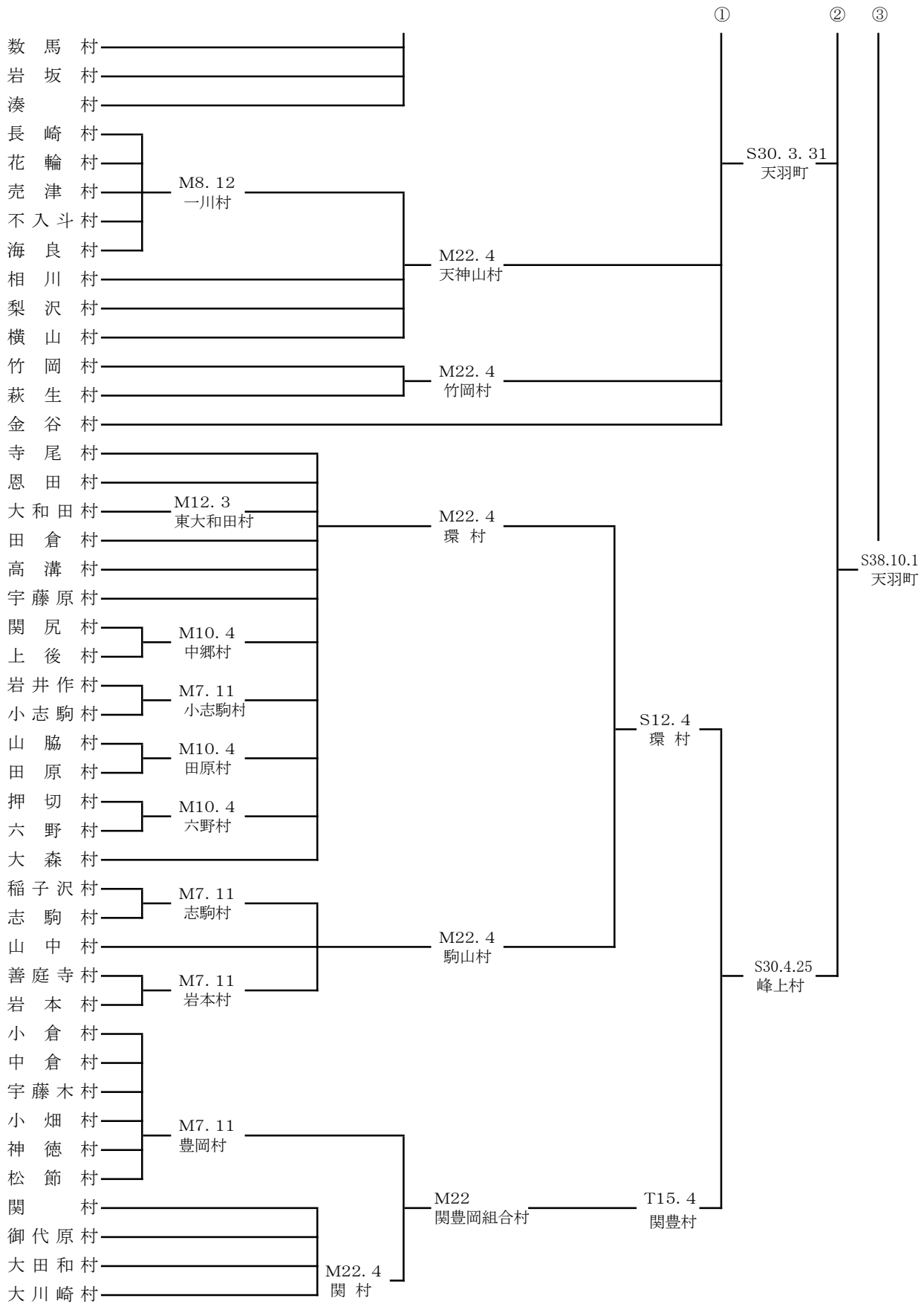

富 津 市 の あ ゆ み

年 月	事 項	
昭和 30 年	3 月 君津郡大貫町、佐貫町が合併「大佐和町」となる	
	3 月 君津郡飯野村、青堀町、富津町が合併「富津町」となる	
	3 月 君津郡湊町、天神山村、竹岡村、金谷村が合併「天羽町」となる	
38 年	10 月 君津郡天羽町、峰上村が合併「天羽町」となる	
46 年	4 月 君津郡富津町、大佐和町、天羽町が合併「富津町」となる	
	5 月 町長選挙	
	6 月 天羽地区有線放送ダイヤル化完成	
	7 月 国鉄内房線電化開通	
	8 月 佐貫小学校校舎完成	
	9 月 市制施行県下26番目の「市」となる	
	9 月 佐貫小学校校舎完成に伴い八幡分校廃止	
	10 月 市紋章決定(公募)	
	47 年	3 月 関豊小学校校舎完成
		4 月 住民基本台帳人口55,000人突破
4 月 市議会議員選挙(旧町を選挙区とする小選挙区制で執行)		
7 月 中央公民館オープン		
9 月 市の木「さくら」、市の花「つつじ」が決定(公募)		
10 月 農村青少年研修センターオープン		
48 年	7 月 富津公園内にジャンボプールオープン	
	8 月 君津富津広域下水道組合設立	
	8 月 竹岡小学校校舎完成	
	8 月 天神山小学校校舎完成	
	10 月 若潮国体(秋季大会)開催され、「教員男子バスケットボール競技」「山岳競技」が行われた	
	12 月 飯野小学校校舎完成	
49 年	6 月 消防署庁舎完成	
	10 月 市民憲章制定	
50 年	1 月 水道部庁舎完成	
	2 月 青堀小学校校舎完成	
	3 月 金谷小学校校舎完成	
	4 月 「新富津音頭」発表	
	4 月 市長選挙	
	8 月 大佐和地区有線放送廃止	
	51 年	3 月 ごみ焼却場完成(処理能力60t/日)
		3 月 富津地区有線放送廃止
4 月 市議会議員選挙(旧町を選挙区とする小選挙区制を廃止)		
5 月 広報無線スタート		

年 月	事 項
昭和 51 年 8 月	市役所機構改革(支所制廃止)
8 月	湊小学校校舎完成
8 月	佐貫中学校校舎完成
52 年 8 月	富津小学校校舎完成
12 月	山梨県塩山市と姉妹都市提携
53 年 1 月	市民会館オープン
4 月	富津沖埋立着工
5 月	天羽東中学校校舎完成
9 月	消防署天羽出張所開設
54 年 4 月	市長選挙で5人立候補、法定得票数に達せず再選挙
6 月	市長選再選挙
10 月	富津市史「史料集」第1刊発行
55 年 2 月	NHKのど自慢公開録画(天羽中屋内運動場)
3 月	市役所関豊出張所完成
4 月	市議会議員選挙
8 月	富津市史「史料集」第2刊発行
56 年 1 月	小久保ダム完成
3 月	中央保育所完成
9 月	市制施行10周年記念式典開催
10 月	富津沖埋立地が大字「新富」に決定
57 年 1 月	佐貫保育所完成
4 月	天羽地区有線放送公社接続を廃止
4 月	電源立地促進対策交付金事業の開始(交付金総額27億円)
9 月	大貫駅地下道開通式
10 月	第1回富津市民号運行
58 年 1 月	市長選挙
3 月	青堀保育所完成
3 月	金谷小学校校舎完成
4 月	「富津市のあゆみ」発刊
10 月	機構改革を実施
59 年 1 月	竹岡保育所完成
2 月	家庭憲章決まる
4 月	市議会議員選挙
7 月	富津公民館オープン
11 月	富津市観光10景募集
60 年 1 月	浅間山運動公園着工
2 月	飯野保育所完成
4 月	浅間山運動公園テニスコートオープン

年 月	事 項
昭和 60 年	6 月 公害防止事業団富津建設事務所開設
	8 月 浅間山運動公園野球場オープン
	9 月 富津市基本構想策定
	11 月 皇太子殿下、同妃殿下を迎えて富津岬で第9回全国育樹祭開催
	11 月 大堀・青木地区の一部町名・番地変更
	12 月 3町合併以来14年8か月で新庁舎位置が神明山に決定
61 年	1 月 富津緩衝緑地の建設着手
	3 月 峰上保育所完成
	3 月 富津市基本計画(新総合5カ年計画)策定
	4 月 富津市土地開発公社設立
	8 月 大貫中学校校舎完成
	8 月 海外派遣国際交流事業実施(第1回8月、第2回11月)
	10 月 富士見グリーンテニス公園オープン
	10 月 市制15周年記念式典開催
62 年	11 月 東京電力(株)富津火力発電所一部操業開始
	1 月 市長選挙(無投票)
	2 月 環南小学校校舎完成
	3 月 吉野保育所完成
	3 月 富津地区防災備蓄倉庫完成
	3 月 金谷コミュニティセンター完成
	4 月 天羽地区送水施設完成
	6 月 テレホン健康相談開設
	10 月 富津メール新設
	10 月 第1回富津市民体育大会開催
63 年	2 月 環小学校校舎完成
	3 月 金谷海浜公園プール完成
	3 月 大佐和地区防災備蓄倉庫完成
	4 月 市議会議員選挙
	5 月 富津公園野外劇場完成
	9 月 市民ふれあい公園オープン
	10 月 カールスバッド市との姉妹都市提携
	11 月 東京電力(株)富津火力発電所全面操業(200万kW)
平成 元年	3 月 天羽地区防災備蓄倉庫完成
	4 月 新日本製鐵(株)総合技術センター完成第Ⅰ期工事着手
	4 月 財団法人富津市施設利用振興公社設立
	5 月 飯野コミュニティセンター完成
	7 月 富津市民会館オープン
	8 月 まちづくりのための市民アンケート実施

年月	事	項
平成元年 12月	大堀地区公共下水道供用開始	
2年 6月	天神山コミュニティセンター完成	
3年 1月	市長選挙	
2月	総合社会体育館竣工式	
3月	富津市福祉作業所オープン	
3月	ふれあいふるさとふつつ5ヵ年計画策定	
4月	「なんでも聞く窓口」開設	
5月	富津公園内に屋内温水プール完成	
8月	東京湾栽培漁業センターオープン	
10月	市制施行20周年記念式典開催	
11月	皇太子殿下東京湾栽培漁業センター視察	
4年 4月	市議会議員選挙	
7月	市民の森キャンプ場オープン	
9月	富津地区新組合設立(富津漁業協同組合)による恒久漁業権免許取得	
11月	市役所新庁舎開庁	
5年 2月	火葬場「富津聖苑」完成	
4月	富津埋立記念館オープン	
4月	市内県道13路線が国道465号線に昇格	
6月	県漁連海苔流通センター完成	
7月	東電富津火力発電所新エネルギーパークオープン	
9月	第14回七都縣市合同防災訓練実施(新富行政センター用地)	
11月	館山自動車道木更津・富津間について建設大臣より施行命令	
12月	上総湊駅始発の快速電車が運行	
6年 3月	富津市老人保健福祉計画を策定	
4月	房総地域東京湾口道路建設促進協議会設立	
8月	猛暑により市内海水浴場・プール入場者が昨年の50%増	
8月	新舞子海岸にうみがめ産卵・ふ化	
9月	身体障害者療護施設「どんぐりの郷」オープン	
10月	館山自動車道木更津・富津間の事業認可	
10月	富津市消防団第36分団全国消防操法大会出場	
7年 1月	市長選挙	
7月	青少年相談員連絡協議会「富津ふるさとカルタ」作成	
9月	山王土地区画整理組合設立	
9月	竹岡地区ほ場整備事業着工	
9月	天皇陛下、東京電力富津火力発電所ご視察	
11月	富津市産業まつり開催、18,000人の人出	
8年 2月	福祉作業所「ひまわり園」増築完成	
3月	上総湊駅前広場が完成	

年 月	事 項
平成 8 年 4 月	市議会議員選挙
6 月	温排水を利用したクルマエビ種苗生産施設完成
8 月	野口市長逝去
9 月	台風17号による被害発生
10 月	市長選挙・市議会議員補欠選挙(無投票)
11 月	東京湾口道路シンポジウム、横須賀市で開催
9 年 5 月	市行財政改革懇談会発足
6 月	東京湾タンカー座礁事故により富津沖原油漂流
8 月	軽費老人ホーム「大佐和苑」・老人保健施設「ケアセンターさきぐさ」オープン
9 月	市議会首都圏新空港調査研究会及び市内各種団体代表者による富津市新空港研究会発足
10 月	富津市まちをきれいにする条例スタート
11 月	天羽漁業協同組合湊支所のり研究会、第36回農林水産祭天皇杯受賞
11 月	市行財政改革懇談会最終答申
12 月	東京電力富津火力発電所の増設、電源開発調整審議会が承認
12 月	東京湾アクアライン開通、富津市から羽田・横浜方面に高速バス運行
10 年 4 月	天羽支所の移転
6 月	特別養護老人ホーム「金谷の里」オープン
8 月	行財政改革大綱の策定
10 月	知的障害者通所更生施設「ハイジの丘学園」オープン
12 月	高規格救急車の導入
12 月	都市計画道路川岸富津公園線暫定供用開始
12 月	広域廃棄物処理事業の決定
11 年 3 月	一般国道127号富津館山道路・I 期開通式(富津竹岡 I. C. ～鋸南富山 I. C. 間11.0km)
3 月	知的障害者通所授産施設「望みの門新生舎」オープン
6 月	電源立地促進対策交付金事業の開始 (交付金総額47億8,949万2千円)
7 月	首都圏新空港影響予測調査・富津市新空港調査研究報告書発表
8 月	富津市徘徊老人SOSネットワーク事業の開始
10 月	公文書公開条例の施行
12 年 3 月	ふれあい富津子どもプラン・障害者プラン・高齢者プラン策定
4 月	市議会議員選挙
4 月	生涯学習推進計画スタート
4 月	介護保険事業スタート
4 月	富津市財政健全化計画スタート
9 月	第27回夏季オリンピックに富津市から初の水泳選手、田中久喜君出場
9 月	市長選挙
11 月	富津・大佐和・天羽老人憩いの家大規模改造着手

年 月	事 項
平成 13 年	2 月 館山自動車道(木更津～富津)の工事が始まる
	4 月 三共同調理場民間委託の実施
	5 月 老人憩いの家3施設の改修が終了し利用始まる
	5 月 君津・安房地域首都圏第3空港誘致推進協議会が設立される
	10 月 第1回「富津市ふれあいスポーツフェスタ2001」開催
	11 月 市制施行30周年を迎え、記念式典と産業まつりを共催で実施
14 年	3 月 富津市公式ホームページの公開
	4 月 県内初「国民健康保険被保険者証」のカード化
	4 月 粗大ごみの戸別収集を開始
	4 月 君津地域広域廃棄物処理施設が稼働開始
	4 月 青堀・大貫・関豊ふれあいシニア館がオープン
	9 月 内裏塚古墳が国指定史跡となる
15 年	3 月 市内全域に救急業務高度化体制が完了
	4 月 総合静脈物流拠点港(リサイクルポート)として、木更津港富津地区が指定される
	7 月 富津中学校体育館が完成
	12 月 第二次(平成16～20年度)富津市行財政改革大綱きまる
	12 月 東京電力富津火力発電所3号系列完成
16 年	3 月 富津・大貫・吉野小学校校舎改造工事と金谷小学校体育館改築工事が完成
	4 月 第二次富津市行財政改革大綱と第二次富津市行財政改革推進実施計画がスタート
	4 月 市議会議員選挙 定数22人に
	7 月 国民健康保険被保険者証に写真貼付
	9 月 市長選挙
	11 月 関東の富士見100景に市内3箇所選定される
17 年	3 月 館山自動車道富津中央IC～富津竹岡IC間が開通
	4 月 印鑑証明も休日交付開始
	4 月 富津市次世代育成支援行動計画「いいじゃないか！ふつつ」スタート
	4 月 新富津市生涯学習推進計画がスタート
	6 月 青堀駅東側地区の公共下水道供用開始
	9 月 第26回八都県市合同防災訓練千葉県会場訓練の実施
18 年	4 月 第2次基本計画「いきいき富津5か年プラン」スタート
	4 月 青堀保育所を民間の高砂福祉会へ移管
	4 月 富津市クリーンセンター業務を開始
	7 月 環境にやさしい農業の認証制度をスタート
	10 月 山梨県甲州市と新たな友好都市関係をスタート
	12 月 一般国道465号線内房バイパス開通
19 年	2 月 ちばデスティネーションキャンペーン実施
	3 月 市道新田中線全線開通
	5 月 富津市環境基本計画の策定

年 月	事 項
平成 19 年 6 月	「観光地域プロデューサー」モデル事業がスタート
7 月	館山自動車道全線開通
7 月	市内初の国の登録有形文化財
20 年 3 月	第30回県民マラソン大会開催
3 月	富津市立環南小学校閉校
4 月	市議会議員選挙
9 月	戸籍の電算化スタート
9 月	富津市初の国務大臣誕生
9 月	市長選挙
10 月	富津中学校校舎改築工事完成
21 年 1 月	ドクターヘリの運航開始
4 月	市税のコンビニエンスストア納付の開始
4 月	富津市男女共同参画のまちづくり条例施行
4 月	移動図書館車「さくら号」が新車に
4 月	要援護者安心ネットワーク支援事業スタート
8 月	富津市おもてなしキャラクター「ふつつん」誕生
10 月	全国瞬時警報システム(J-アラート)の運用開始
22 年 1 月	荏原製作所富津事業所が操業開始
2 月	「環境の保全に関する協定」を締結
3 月	富津市議会議場コンサート開催
4 月	富津市次世代育成支援行動計画後期「いいじゃないか！ふつつ」がスタート
4 月	市内観光名所のオリジナルフレーム切手を作成
9 月	九都県市合同防災訓練、富津市総合防災訓練の開催
9 月	第65回国民体育大会軟式野球競技の開催
23 年 3 月	東日本大震災発生
4 月	富津市安全安心メールの配信開始
5 月	富津市観光大使に井上由美子さんと保田圭さんを委嘱
6 月	二間塚汐入線・青堀駅東口第1号線等の道路完成及び青堀駅東口広場の整備完成
6 月	古墳の里ふれあい館オープン、富津市文化財ガイドブック発刊
9 月	市が被告となった損害賠償請求訴訟の勝訴確定
10 月	市制施行40周年記念式典開催
24 年 2 月	海拔表示板設置
3 月	青木土地区画整理事業に伴う町名地番変更
4 月	定住奨励制度開始
4 月	市議会議員選挙 定数18人に
6 月	市のキャッチフレーズが決定
9 月	市長選挙
10 月	路線バス「富津市役所線」をJR君津駅まで延伸

年	月	事 項
平成 25 年	2 月	浅間山地区に関東最大級のメガソーラー事業実施決定
	3 月	富津市消防防災センター業務開始
	4 月	布引海岸公衆トイレ建設
	7 月	子育て応援サイト「イクトモ」開設
	9 月	千葉県民マラソンのコースが日本陸上競技連盟の公認となる
26 年	7 月	関東最大級のメガソーラー事業運転開始
	10 月	経営改革に着手
27 年	4 月	関豊小学校と環小学校が統合
	4 月	ふるさとふつつ応援寄付返礼品贈呈開始
	4 月	イオンモール富津がリニューアルオープン
	7 月	市民主体による「富津市民花火大会」初開催
	1 月	富津市経営改革プランを策定
28 年	2 月	富津市人口ビジョン2040及び富津市まち・ひと・しごと創生総合戦略策定
	4 月	子育て支援のための「富津市ファミリーサポートセンター」開設
	4 月	市議会議員選挙 定数16人に
	10 月	市長選挙
	3 月	吾妻神社の馬だし祭りが千葉県無形民俗文化財に指定
29 年	3 月	避難所自動開錠ボックスの設置
	6 月	富津市小・中学校再配置計画を策定
	8 月	富津中学校サッカー部全国大会出場
	9 月	富津市健全な財政運営に関する条例を制定
	10 月	君津地域水道事業の広域化が決定
30 年	3 月	富津市地域公共交通網形成計画を策定
	3 月	市民ふれあい公園テニスコートリニューアルオープン
	6 月	統合する小・中学校の校名が決定(天羽小学校、大佐和中学校、天羽中学校)
	8 月	カリフォルニア州カールスバッド市と姉妹都市締結から30周年を迎える
	10 月	住民票の写しなどのコンビニ交付始まる
31 年	3 月	市民ふれあい公園富津臨海陸上競技場リニューアルオープン
	4 月	水道事業が「かずさ水道広域連合企業団」に移行
令和 元年	6 月	小中学校全普通教室へエアコン設置
	9・10 月	相次ぐ大型台風が市内各地に甚大な被害をもたらす
	9 月	館山自動車道「富津浅間山バスストップ」の利用開始



富 津 市 統 計 書
令和元年版
令和3年3月発行
発行 富津市
編集・印刷 総務部総務課
電話 0439-80-1222