東京電力パワーグリッドからのお願い

台風接近前の対策にご協力ください

対策1

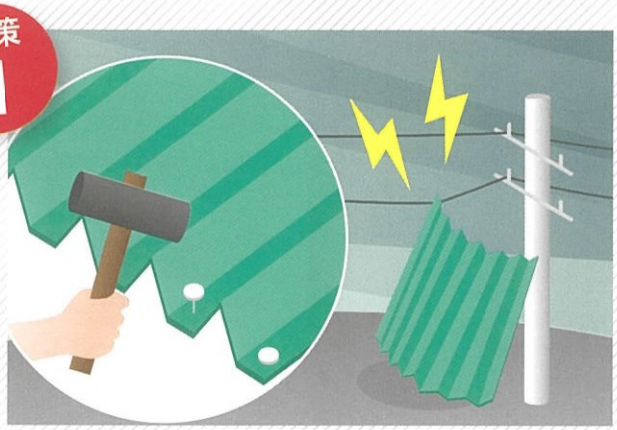

トタンはしっかりと固定しましょう

対策2

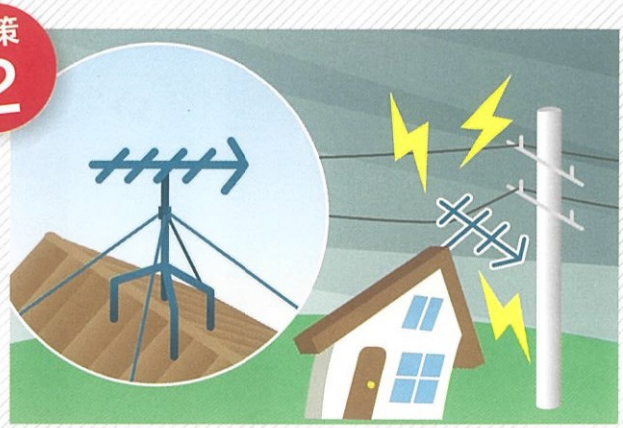

アンテナはしっかりと固定しましょう

対策3

ビニールの飛散を防ぎましょう

対策4

傾斜等で倒れそうな樹木は伐採しましょう

ビニールやトタン、
樹木等が電線に引っかかると
長期間の停電の原因になる
場合があります

2019年台風15号襲来時の実際の被害の様子

切れた電線や**電柱・電線に引っかかっているビニールや樹木等**を
発見された場合は、**東京電力パワーグリッド**までご連絡ください

詳しくは
裏面へ

東京電力パワーグリッド株式会社

停電状況の確認や、電気設備のトラブル（異常）

チャット（ホームページ / LINE）でお知らせください

写真が送れるから現場の状況を伝えやすい！

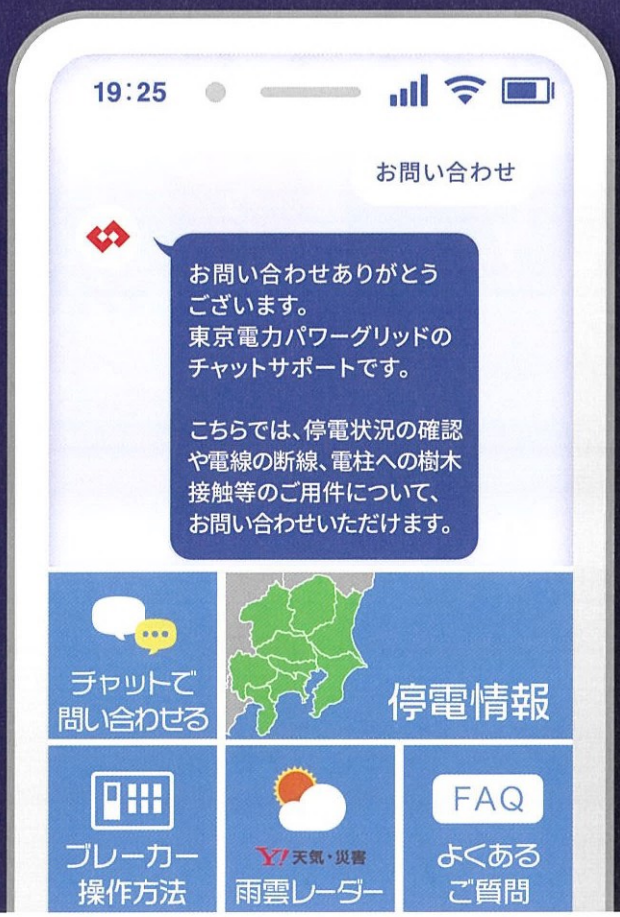

お客さまの声

電線にビニールが引っかかっていて心配でしたが、携帯のカメラで写真を撮って送ったら、すぐに状況が伝わって判断してもらえたので、とても安心しました。

お客さまからの写真ご提供例

電線にビニールが引っかかっている

カラスの巣がある

お客さまに、いち早く“安心”をお届けいたします

スマホで簡単アクセス

- 早い　電話よりもタイミングを選ばずやり取りがスムーズ
- 簡単　チャットなら、写真も送れて状況説明も気軽で簡単
- 安心　送った写真が電気のプロに正確に伝わるから安心

ホームページ　LINE

ホームページチャット
https://www.tepco.co.jp/pg/user/chat/chat_support-j.html

公式LINEチャット（友だち登録が必要です）
https://www.tepco.co.jp/pg/user/line/index.html

お電話によるお知らせやお問い合わせはこちら
0120-995-007（全日24時間承ります）

東京電力パワーグリッド株式会社

2023.4